[illegible]

INFORMACIONES COMERCIALES

EN EL MERCADO MONETARIO

Monopolio de oro en el Continente

LONDRES, Mayo 16—[illegible] de los cambios sobre París [illegible] á Londres. El problema del día es encontrar la causa de esta mala dirección, pues no se comprende que á pesar de las enormes remesas de oro hechas á París en esta semana, se produzca esa anormalidad.

Estas razones que constituyen lo que los banqueros ingleses llaman "monopolio continental", influyen de una manera muy desfavorable para la situación actual y mucho más aún si se toma en consideración que las grandes exportaciones de oro hechas en la semana que termina desde los Estados Unidos están destinadas á lugares en que generalmente no se encuentran disponibles para las necesidades del mercado monetario.

EL MERCADO DE CEREALES

RESUMEN DE LA SEMANA

TRIGO

LONDRES, Mayo 16—La baja de los precios del trigo al comenzar la semana, no causó gran sorpresa en el mercado, como tampoco la tendencia siempre bajista de los últimos días, encontrándose amplias razones para ello, á causa de las inciertas fluctuaciones de los precios influenciados por los telegramas de los demás mercados europeos, respecto de las grandes exportaciones de la Argentina, que en esta ocasión han sido mayores que las previstas. Y, á pesar de esto, según las informaciones recibidas, la cantidad de este cereal, lista para ser exportable, en esa República, ha aumentado considerablemente, lo que augura para las futuras operaciones dificultades é incertidumbres parecidas.

MAIZ

Las fluctuaciones de los precios del maíz durante la semana, se mantuvieron dentro de un límite estrecho, por la tendencia de los tenedores á guardar sus reservas. Asimismo, y dentro de estrecho margen, los precios estuvieron inciertos hasta el punto de hacer surgir la duda si habrían alcanzado en estos días á su punto más culminante.

Al terminar la semana se produjo en el mercado una depresión ocasional, debida á grandes partidas consignadas por una fuerte casa de Chicago. Estos cargamentos no fueron, sin embargo, ofrecidos para la venta, excepto para lo exportadores.

PRECIOS Y COTIZACIONES

TITULOS NACIONALES

LONDRES, Mayo 16—Los títulos de 4 o|o del empréstito argentino de 1900 se cotizaron á 91 1 4 o|o.

TITULOS PROVINCIALES

LONDRES, Mayo 16—Los títulos de 3 y 3 1|2 por ciento emitidos por la provincia de Buenos Aires para redimir las cédulas se cotizaron á 61 7|8 o|o; ayer se operó á 61 3|4 o|o.

COTIZACION DE CEDULAS

LONDRES, Mayo 16—Las cédulas nacionales serie B, 7 o|o, cerraron á 43.75 oro.

OPERACIONES DE DESCUENTO

LONDRES, Mayo 16—Las operaciones privadas de descuento se hicieron hoy á 2 1|8 o o, ayer se operó á 2 1|16 o|o.

FERROCARRILES ARGENTINOS

LONDRES, Mayo 16—Ferrocarril del Sud. Las acciones ordinarias cerraron á 125 por ciento.

Ferrocarril Buenos Aires Oeste. Se cotizaron á 122 1|2 por ciento.

Consolidados de la fusión. Se pagaron á 108 por ciento.

Ferrocarril Buenos Aires al Pacífico. Acciones ordinarias han sido vendidas á 116.

Ferrocarril Gran Oeste Argentino. Acciones preferidas á 109.

Ferrocarril Noreste Argentino. Acciones preferidas al 6 o|o, á 83 1|2.

Debentures A, á 97 1|2; debentures B, á 65 por ciento.

Ferrocarril Buenos Aires y Rosario. Acciones ordinarias, á 107 1|2.

Acciones deferidas á 100 1|2.

Ferrocarril Córdoba y Rosario. Acciones preferidas al 6 o|o, se cotizaron á 87 3|4.

Las acciones de segunda preferencia se vendieron á 89.

Ferrocarril Central Córdoba. Los debentures se pagaron al tipo de 60 1|2.

Ferrocarril de Entre Ríos. Acciones ordinarias á 48 1|4.

Acciones preferidas al 5 o|o, á 92.

Acciones de segunda preferencia, se vendieron á 64 1|2.

Ferrocarril Córdoba y Noroeste. Debentures de 5 o|o, á 38.

FERROCARRILES URUGUAYOS

LONDRES, Mayo 16—Los debentures al 5 por ciento del ferrocarril Central del Uruguay, extensión Este, fueron cotizados á 6 3 8 libras esterlinas.

Acciones de la extensión Norte fueron vendidas á 6 1|8 libras esterlinas.

FERROCARRILES PARAGUAYOS

LONDRES, Mayo 16—Los nuevos debentures al 5 o|o del ferrocarril Central del Paraguay se han cotizado á 37 o|o.

Las acciones ordinarias de 10 libras esterlinas fueron vendidas á 1 3|4 libra esterlina.

ACCIONES DE RIO TINTO

LONDRES, Mayo 16—Las acciones de las minas de cobre de Río Tinto (España) se cotizan al tipo de 84 libras cada una, sin el cupón.

PARIS, Mayo 16—En esta Bolsa se han cotizado hoy las acciones de Río Tinto á razón de 1.580 francos cada una.

MERCADO DEL CAPITAL

BERLIN, Mayo 16—El cambio bancario está á 5 por ciento.

Los establecimientos particulares descuentan al tipo de 3 7|8 o|o.

PARIS, Mayo 16—El descuento bancario está á 3 por ciento.

El descuento particular se efectúa al tipo de 1 1|4 o|o.

VIENA, Mayo 16—El tipo del descuento es de 4 o|o.

Los Bancos particulares hacen operaciones á 3 7|8 o|o.

BRUSELAS, Mayo 16—El tipo del descuento es de 3 1|2 o|o.

Los establecimientos particulares hacen operaciones á 3 1|8 o|o.

AMBERES, Mayo 16—Los Bancos descuentan al tipo de 3 1|2 o|o.

El descuento particular está á 3 3|8 o|o.

NUEVA YORK, Mayo 16—Se efectúan los descuentos particulares al tipo de 4 á 4 1|2 por ciento anual.

ROMA, Mayo 16—El Banco de Italia y sus sucursales descuentan al tipo de 5 1|2 o|o.

BERNA, Mayo 16—El Banco Nacional descuenta al tipo de 7 1|2 o|o.

SAN PETERSBURGO, Mayo 16—El Banco Imperial de Rusia descuenta al tipo de 6 por ciento para los documentos á 3 meses, á 7 por ciento para los documentos á 6 meses y 2 1|2 por ciento anual para los documentos á 9 meses.

ESTOCOLMO, Mayo 16—El Banco Nacional sueco efectúa descuentos al tipo de 6 1|2 por ciento.

COPENHAGUE, Mayo 16—El Banco de Dinamarca descuenta según el tipo oficial de 6 por ciento.

LONDRES, Mayo 16—El descuento bancario está al tipo de 3 o|o.

Los préstamos á la vista se efectúan de 1 á 3 1|4 o|o.

A corto plazo, á 2 1|8 o|o, y á 3 meses, á 2 1|4 o|o.

MERCADO DE CAMBIOS

PARIS, Mayo 16—El cambio sobre Londres se cotizó á 25.12 francos la libra esterlina, á la vista.

BERLIN, Mayo 16—El cambio sobre Londres se efectuó á razón de 20.42 marcos la libra esterlina.

GENOVA, Mayo 16—El cambio sobre Londres se cotizó á 25.11 liras la libra esterlina.

Sobre Berlín, á 123 liras los 100 marcos.

Sobre París, á razón de 100 liras los 100 francos.

NUEVA YORK, Mayo 16—Los cambios sobre Londres se hicieron á 4.87.10 dollars la libra esterlina, á la vista.

A sesenta días se hicieron á 4.85.15 dollars, la libra esterlina.

NUEVA YORK, Mayo 16—Los cambios sobre Alemania se efectuaron á la vista al tipo de 95 5|8 centavos los 4 marcos.

A sesenta días se hicieron á 94 7|8 centavos.

Sobre Francia se giró á 5.16.25 francos á la vista, y á 5.20.60 francos el dollar á 60 días de plazo.

LOS CONSOLIDADOS BRITANICOS

LONDRES, Mayo 16—Los consolidados británicos al 2 1|2 por ciento fueron cotizados en el Stock Exchange al tipo de 85 3|8 por ciento al contado, y á 85 7|16 o|o á plazo.

LOS CONSOLIDADOS ALEMANES

[illegible] Mayo 16—Los consolidados alemanes [illegible] hoy en esta Bolsa al tipo de [illegible] o|o.

LA RENTA FRANCESA

PARIS, Mayo 16—La renta francesa al 3 por ciento se cotizó al tipo de 94.85 o|o, sin el cupón.

LA RENTA ITALIANA

ROMA, Mayo 16—Los títulos de la renta italiana se cotizaron al tipo de 104.06 por ciento [illegible].

[illegible]

[illegible] Mayo 16—Los títulos del empréstito [illegible] fueron cotizados á [illegible].

PARIS, Mayo 16—Los títulos [illegible] al tipo de 97.25 o|o.

LONDRES, Mayo 16—Los títulos rusos se cotizaron á [illegible].

TITULOS URUGUAYOS

LONDRES, Mayo 16—Los títulos de la Deuda Consolidada de la República Oriental del Uruguay cerraron á [illegible] 1|2 o|o.

MONTEVIDEO, Mayo 16—La deuda consolidada cerró á 68.60 al contado y 68.70 para fin de Junio.

EL CAMBIO EN EL BRASIL

RIO DE JANEIRO, Mayo 16—El cambio quedó á 15 13|16 peniques.

LA MONEDA EN EL PARAGUAY

ASUNCION, Mayo 16—El oro se cotizó á 1.440, el papel argentino á 635 y el brasileño á 650 por ciento.

LOS CAMBIOS EN BOLIVIA

LA PAZ, Mayo 16—El cambio sobre Londres quedó á 19 1|2; sobre París á 2.04; sobre Buenos Aires á 111 o|o; sobre Hamburgo á 1.63.

EL ORO Y EL CAMBIO EN CHILE

SANTIAGO, Mayo 16—El oro cerró á 300 por ciento.

El cambio sobre Londres, á 90 días, quedó á 8 15|16 peniques.

MERCADO DE CEREALES

TRIGO

HAMBURGO, Mayo 16—El trigo argentino ha sido vendido en este mercado á razón de 177 marcos la tonelada, para entregar en Mayo.

LIVERPOOL, Mayo 16—El trigo del Río de la Plata se cotizó de 7 chelines 6 peniques á 7 chelines 10 peniques las cien libras.

El trigo Red American para Mayo fué cotizado á 7 chelines 3 1|4 peniques las cien libras.

Para Julio, á 7 chelines 6 peniques las cien libras.

Para Setiembre, á 7 chelines 3 1|4 peniques las cien libras.

Para Diciembre, á 7 chelines 1 1|4 peniques las 11 libras.

PARIS, Mayo 16—El trigo se ha cotizado en este mercado á razón de 22.40 francos los 100 kilogramos.

BERLIN, Mayo 16—Se ha vendido el trigo en este mercado á razón de 217.25 marcos la tonelada, para Mayo.

AMBERES, Mayo 16—El trigo argentino se cotiza al precio de 20 7|8 francos los 100 kilogramos.

NUEVA YORK, Mayo 16—El trigo para entregar en Mayo se cotizó á 1 dollar 06 1|2 centavos por bushel.

Para Julio se vendió á 98 centavos por bushel.

Para Setiembre, á 98 7|8 centavos por bushel.

En el mercado de trigo disponible se obtuvieron los siguientes precios:

El trigo colorado número 2 se cotizó á 1 dollar 8 1 4 centavos por bushel.

El trigo número 2, duro de invierno se cotizó á 1 dollar 11 1|2 centavos por bushel, para Mayo.

CHICAGO, Mayo 16—Se cotizó el trigo á 99 3|4 centavos por bushel, para Mayo.

Para Julio, á 89 centavos por bushel.

Para Setiembre, á 86 centavos.

BUDAPEST, Mayo 16—El trigo se ha vendido á razón de 10 15.50 coronas los 100 kilogramos.

MAIZ

NUEVA YORK, Mayo 16—El maíz para entregar en Mayo se vendió á 76 3|4 centavos por bushel.

Para Julio se cotizó á 74 centavos por bushel.

Para Setiembre á 73 centavos.

En el mercado de maíz disponible las cotizaciones fueron las siguientes:

El número 2, de elevadores, se vendió á 76 centavos por bushel.

El número 2, puesto á bordo, fué vendido á 74 centavos por bushel, para fines de Mayo.

CHICAGO, Mayo 16—Se ha cotizado el maíz á 74 5|8 centavos por bushel, para entregar en Mayo.

Para Julio, á 65 5|8 centavos por bushel.

Para Setiembre, á 63 1|2 centavos.

LIVERPOOL, Mayo 16—El maíz se ha cotizado á 5 chelines 10 peniques las cien libras, para Mayo.

La mezcla, nuevo, se vendió á 5 chelines 10 peniques las cien libras.

HAMBURGO, Mayo 16—Se ha pagado hoy por el maíz argentino 100.50 marcos la tonelada.

SEMILLA DE LINO

HAMBURGO, Mayo 16—La semilla de lino argentina se ha cotizado en este mercado á razón de 210 marcos la tonelada.

LONDRES, Mayo 16—La semilla de lino de Calcuta, para entregar de Mayo á Julio, fué cotizada en este mercado á razón de 41 chelines 3 peniques el quarter de 410 libras.

AVENA

CHICAGO, Mayo 16—La avena de elevadores se ha vendido á 54 centavos por bushel; para Julio, á 46 7|8 centavos.

Para Setiembre, á 37 1|4 centavos.

NUEVA YORK, Mayo 16—La avena de elevadores, número 2, blanca, se ha cotizado á 58 centavos; la número 2, amarilla, á 57; la mezcla, á 56 centavos.

EL TRIGO ARGENTINO EN LIVERPOOL

LIVERPOOL, Mayo 16—Durante la semana que termina, el trigo argentino se ha cotizado como máximo á 7 chelines 11 peniques, y como mínimo á 7 chelines 6 peniques cada 100 libras, para entregar á plazo.

EL LINO ARGENTINO EN LIVERPOOL

LIVERPOOL, Mayo 16—El lino argentino disponible en el mercado se cotiza al tipo de 40 chelines 6 peniques el quarter de 416 libras, precio máximo, para entregar á plazo.

El precio más bajo ha sido de 40 chelines el quarter.

MERCADO DE MANTECA

LONDRES, Mayo 16—La manteca argentina extrafina se cotiza en este mercado á razón de 102 á 104 chelines las cien libras.

La manteca fina de Cork se cotiza de 100 á 104 chelines las cien libras.

LIVERPOOL, Mayo 16—La manteca de los Estados Unidos se cotiza de 80 á 85 chelines las 100 libras.

MERCADO DE CUEROS

LONDRES, Mayo 16—Los cueros secos de Buenos Aires y de los Estados Unidos se cotizan en este mercado á razón de 83 á 84 marcos los 50 kilogramos.

Los cueros salados de saladero se venden de 48 á 51 marcos los 50 kilogramos.

Los cueros de matadero, á razón de 36 á 41 marcos los 50 kilogramos.

MERCADO DE LANAS

HAVRE, Mayo 16—La lana sucia, procedente de los puertos del Río de la Plata, se ha vendido á 131 francos los 100 kilogramos, para Mayo; para Julio se vendió á 132 francos, para Octubre á 135; para Enero de 1909, á 135 francos.

HAVRE, Mayo 16—La lana tipo cruza, del Río de la Plata, fué cotizada á 145 francos los 100 kilogramos, para Mayo; para Julio se vendió á 147 francos, para Octubre á 148 francos; para Enero de 1909, á 148 francos.

ROUBAIX (Tourcoing), Mayo 16—La lana tipo B, del Río de la Plata, se vendió á 4.00 francos por kilogramo, para Mayo; para Julio, á 4.33.60 francos; para Octubre, á 4.50 francos; para Enero de 1909, á 4.47.50 francos.

AMBERES, Mayo 16—La lana peinada, de la República Argentina, tipo B, para Mayo, se vendió á 4.02.50 francos por kilogramo; para Julio, á 4.45 francos, para Octubre, á 4.42.50 francos; para Enero de 1909, á 4.55 francos.

MERCADO DE ALGODONES

LIVERPOOL, Mayo 16—El producto Midling de entrega inmediata, se ha cotizado á 6.08 peniques la libra.

Las cotizaciones á plazos fueron las siguientes:

Para Julio, á 5.61 peniques; para Agosto, á 5.42; para Octubre, á 5.11; para Diciembre, á 5.03 peniques.

Durante el día se vendieron 18.000 pacas.

NUEVA YORK, Mayo 16—El algodón se cotiza en este mercado á los siguientes precios:

Para Mayo, á 9.06 centavos la libra; para Julio, á 9.79 centavos; para Agosto, á 9.47; para Octubre, á 9.35; para Diciembre, á 9.90 centavos.

DATOS ESTADISTICOS

LIVERPOOL, Mayo 16—Un boletín que acaba de ser publicado, arroja las siguientes cifras acerca del movimiento en algodones durante la semana:

Total de la venta de algodones de toda clase 196.000 pacas, de las cuales 93.000 eran de los Estados Unidos.

La exportación ascendió á 76.000 pacas, entre las cuales figuran 12.000 de los Estados Unidos.

Los fabricantes ingleses compraron 63.000 pacas, de las cuales 57.000 eran de los Estados Unidos.

La existencia alcanza á 808.000 pacas, de las cuales 696.000 son de los Estados Unidos.

Están en viaje para esta plaza 96.000 pacas, 37.000 de las cuales son de los Estados Unidos.

De especulación se vendieron 3.000 pacas, de las cuales 4.000 para exportación.

MERCADO DE [illegible]

HAMBURGO, Mayo 16—Las semillas de [illegible], procedentes de la República Argentina, se vendieron á 18 marcos los 100 kilogramos, al contado.

A plazos, fueron vendidas á [illegible] marcos los 100 kilogramos.

HAMBURGO, Mayo 16—El extracto de quebracho, procedente de la República Argentina, se ha cotizado á 27 marcos al contado los 100 kilogramos.

[illegible]

LONDRES, Mayo 16—La plata en barras cerró á 24 1|4 peniques la onza troy.

El estaño cerró á 136 libras 5 chelines la tonelada, al contado.

A plazos se vendió á razón de 134 libras la tonelada.

El cobre al contado se vendió á 57 libras 17 chelines 6 peniques la tonelada.

El mismo metal estuvo á 58 libras 12 chelines á plazo.

LONDRES, Mayo 16—El oro se cotizó á razón de 77 chelines 10 1|4 peniques.

NUEVA YORK, Mayo 16—La plata en barras se vendió á 52 5|8 centavos la onza.

El estaño se vendió á 30,32 1|2 dollars las 100 libras.

El cobre se cotizó á 12.75 dollars las 100 libras.

EN LA BOLSA DE BERLIN

BERLIN, Mayo 16—Los títulos de Baviera de 4 o|o cerraron á 99.15; los de Hesse de 4 o|o, á 91.15; los de Sajonia de 3 o|o, á 80.80; los de Hamburgo de 3 o|o, á 80; los de Colonia de 4 o|o, á la par; los de Munich de 4 o|o, á 98.80; los de Frankfort de 3 1|2 o|o, á 98.50; los de Limburg, á 98; los de Viena de 4 o|o, á 90.60 o|o.

EL AGIO EN MADRID

MADRID, Mayo 16—En este mercado se ha cotizado el agio del oro á razón de 14.50 o|o.

EL PREMIO SOBRE EL ORO EN LISBOA

LISBOA, Mayo 16—Se ha pagado hoy 13 por ciento de premio sobre el oro.

ITALIA

EN MONTECITORIO

INTERROGACION CONTESTADA

PRESUPUESTO APROBADO

Interpelación anunciada

ROMA, Mayo 16—Bastante animada estuvo la sesión de esta tarde de la Cámara de Diputados, á la que concurrió una crecida concurrencia de sus miembros y que se realizó á la hora acostumbrada en Montecitorio, bajo la presidencia del hon. Marcora.

Inmediatamente después de declarada abierta la sesión, pidió la palabra el hon. marqués ingeniero Santiago Raggio, representante del segundo colegio electoral de Génova, quien dirigió una pregunta al ministro de Relaciones Exteriores respecto de las causas que han dado lugar á que no proceda á la construcción de los asilos para emigrantes en los puertos de Nápoles y de Génova.

En idéntico sentido habló luego el representante del duodécimo colegio de Nápoles, hon. abogado Ernesto Salvia, quien declara que se adhiere por completo á las declaraciones hechas por el diputado por Génova.

Por ausencia del titular del ministerio de Relaciones Exteriores, hon. Tomás Tittoni, contestó á esta interrogación el subsecretario de Estado de dicho departamento hon. Pompili, quien declara que el gobierno no ha podido proceder á estas obras por no haberse fijado suma alguna para estos fines en el presupuesto vigente.

Añadió que esta cuestión será discutida al someterse á la aprobación de la Cámara el presupuesto de la comisaría de emigración, donde el gobierno ha incluido también las partidas necesarias para las obras en cuestión.

Vuelve entonces á hacer uso de la palabra el hon. marqués ingeniero Santiago Raggio, quien manifiesta el deseo de que estas obras sean llevadas á cabo á la mayor brevedad posible, á fin de que los emigrantes no salgan de Italia llevando consigo un mal recuerdo de su patria.

La Cámara continúa luego la discusión del presupuesto del ministerio de Gracia, Justicia y de los Cultos, el cual es aprobado en la forma en que ha sido despachado por la comisión.

Luego la Cámara discute rápidamente y aprueba por mayoría de votos una moción presentada por uno de los diputados y por la cual se invita al gobierno á que inicie las negociaciones del caso, á fin de reunir una conferencia internacional que se ocupe de la unificación legislativa referente á las letras de cambio.

Acto seguido, la Cámara, no teniendo ya asuntos que tratar á la orden del día, levanta la sesión.

ROMA, Mayo 16—Era voz corriente esta tarde en los corrillos de Montecitorio la de que el ministro de Guerra, senador Casana tiene preparado para someter á la aprobación de la Cámara un proyecto de impuesto militar, el que sería abonado por ciudadanos que constituyen la llamada tercera categoría del ejército permanente.

ROMA, Mayo 16—El representante del segundo colegio electoral de Catania, hon. Giuseppe Giuffrida de Felice, ha anunciado hoy en antesalas de Montecitorio que tiene el propósito en una de las próximas sesiones de la Cámara de presentar una interpelación al presidente del consejo de ministros, hon. Juan Giolitti, en su carácter de ministro del Interior, respecto de la actitud observada por los carabineros durante la reciente huelga de los obreros de las fábricas de vino de Florio en Marsala.

Según parece, los carabineros se opusieron á que los huelguistas, que recorrían las calles de Marsala en manifestación de protesta contra los propietarios de dichas fábricas, tocaran el himno de Garibaldi.

LA HUELGA AGRARIA

LA SITUACION EN PARMA

ROMA, Mayo 16—Continúan siendo graves las noticias que se reciben en el ministerio del Interior, de Parma, respecto de la marcha de la huelga agraria, que ha estallado en aquella provincia.

Según parece, todas las esperanzas de un arreglo han desaparecido por completo y los campesinos huelguistas, contando con las varias manifestaciones de simpatía y de aliento que van recibiendo de todas partes de Italia, del elemento obrero y proletario, se obstinan cada vez más en su actitud de extremada resistencia.

Por su parte, los propietarios se encierran en la negativa de aceptar otra vez como colonos á los campesinos huelguistas, y así la situación se va haciendo cada día más difícil, sin que valga ámejorarla los ejemplos dados por algunos patrones que han accedido á todas las pretensiones de los campesinos huelguistas.

Uno de los fuertes propietarios de la provincia, señor Colombo, ha declarado hoy estar dispuesto á aceptar la proposición de sus campesinos, de someter el actual conflicto al fallo de un tribunal arbitral, nombrado de común acuerdo.

Esta resolución comunicada á las ligas de campesinos, fué objeto esta misma tarde de amplia discusión por parte de los delegados de las varias ligas.

Después de larga y viva discusión, se resolvió que la huelga continuaría hasta 24 horas después de conocido el fallo arbitral y que solamente entonces los campesinos se reunirían para discutir si acataban ó no el fallo arbitral.

Como se comprende, semejante actitud de los campesinos ha causado el consiguiente enojo por parte del propietario señor Colombo, quien les ha notificado inmediatamente que al aceptar someter el conflicto á un arbitraje, era en la evidente intención de que ambas partes acatarían, sin discusión, el fallo del árbitro, pero que en vista de la resolución adoptada por los campesinos, se veía obligado á retirar su ofrecimiento y que ya no aceptaría la proposición de un tribunal arbitral.

Entretanto, la agitación huelguista continúa haciendo progresos en la provincia de Parma y ya se puede decir que domina toda la provincia, amenazando pasar á las limítrofes.

A pesar de la intensidad de esta agitación, los campesinos se mantienen tranquilos, y no dan lugar á que la fuerza pública intervenga en defensa del orden público.

Sin embargo, las autoridades locales no cejan en sus medidas de precaución, y toda la provincia es recorrida sin cesar por patrullas de caballería y piquetes de carabineros á caballo.

ROMA, Mayo 16—No son tampoco muy halagüeñas las noticias referentes á la huelga de campesinos, que llegan de Bari.

La situación en aquella provincia no se ha modificado, especialmente en Corato y en sus alrededores, donde han ocurrido hoy nuevos incidentes aislados, que aun cuando no de verdadera gravedad, han dado lugar, sin embargo, á la intervención de la policía para el restablecimiento del orden público.

La policía continúa llevando á cabo prisiones de los principales agitadores.

ROMA, Mayo 16—Telegramas posteriores de Parma dan cuenta de que van en aumento también los incidentes que provocan la intervención de la policía.

Ayer el señor Alfolchi, en momentos en que [illegible]

[illegible] Gallimari [illegible].

Ante la actitud amenazadora de los huelguistas, el propietario Gallimari hizo varios disparos de revólver, pero afortunadamente sin dar en el blanco.

Intervino la policía, la cual, después de disolver á los huelguistas, procedió á la detención del llamado Gallimari.

ROMA, Mayo 16—Telegrafían de Bari que los campesinos huelguistas de los alrededores de Corato están causando graves perjuicios á los campos sin que la autoridad disponga de las tropas necesarias para impedir estos atentados.

ROMA, Mayo 16—De Como comunican que se amenaza con una huelga general de todos los obreros, como manifestación de solidaridad con los campesinos huelguistas de Parma.

EL PROCESO CIFARIELLO

LA SESION DE HOY

ROMA, Mayo 16—Con la misma enorme concurrencia popular que llenaba ayer la sala del tribunal de Asisas de Nápoles, se ha abierto hoy la sesión del proceso iniciado contra el conocido escultor Cifariello, acusado de haber asesinado á su propia esposa, según telegramas que llegan de Nápoles.

El acusado presentaba esta tarde un aspecto más tranquilo que ayer y durante toda la sesión estuvo conversando tranquilamente con sus defensores, los abogados Manfredi y Pessina.

El público que llenaba la sala de sesiones se mostraba con curiosidad al ver la madre de la víctima que se ha presentado en este proceso como parte civil.

Después de constituído el jurado, el canciller del tribunal dió lectura del acta de acusación el que es larguísimo y ocupa gran parte de la sesión.

Luego de pasarse lista á los testigos, el presidente del tribunal, por ser la hora ya muy avanzada, resuelve aplazar las sesiones hasta el martes próximo.

FALLECIMIENTO DE UN PERIODISTA

ROMA, Mayo 16—Ha fallecido esta tarde el conocido periodista Pedro Casali que era muy apreciado y muy querido por todos sus compañeros de tareas.

LOS PRIMEROS CALORES

ROMA, Mayo 16—De todas partes de Italia comunican que los primeros calores han empezado con fuerza extraordinaria, tanto más sensible en cuanto que estos calores se han producido casi sin transición después de los prolongados fríos de este invierno.

¡LA CURA DE LA TUBERCULOSIS!

Tratamiento del profesor Bernabei

ROMA, Mayo 16—Llega de Nápoles una noticia que ha despertado el mayor interés en los círculos científicos de esta capital, pues se trata de la solución de un problema de la mayor importancia, á ser exactas las versiones que llegan desde la ciudad vecina.

Se trata nada menos que de la tuberculosis, que según los telegramas de Nápoles habría sido curada, por un tratamiento inventado por el doctor Cayetano Bernabei, profesor en la facultad de medicina de la universidad de Nápoles.

Los telegramas son hasta ahora muy lacónicos, pues se limitan á declarar que el tratamiento en cuestión ha sido aplicado á varios casos desesperados de tuberculosos; que todos estos casos han sido cuidadosamente estudiados durante el tratamiento del profesor Bernabei, y que en todos ellos el éxito ha coronado los esfuerzos del profesor, inventor del nuevo tratamiento.

Como se ve, se trata de un descubrimiento destinado á causar una verdadera revolución en la ciencia médica si los éxitos que se asegura estar comprobados resultan realmente ser lo que se afirma; es decir, si se trata de tuberculosos completamente curados por el nuevo tratamiento.

En cuanto al tratamiento en sí, los telegramas que se reciben de Nápoles son aun más lacónicos, pues se limitan á decir que la medicina dada á los enfermos por el profesor Bernabei no se conoce todavía por observar este último la más estricta reserva al respecto, pero se sabe que su base principal consiste en una especie de "jugo de sanguijuelas".

La noticia ha causado verdadera sensación en los círculos científicos de esta capital y muchos médicos que se dedican con especialidad al estudio de la tuberculosis, han emprendido esta misma tarde viaje á Nápoles á fin de asistir en persona á los interesantes ensayos del profesor Bernabei.

Sería aventurado hacer cualquier clase de pronóstico respecto del fin que tendrá este nuevo tratamiento, por cuanto no sería la primera personalidad científica que, después de haber declarado y hallado el remedio contra la terrible enfermedad, se viera en la necesidad de reconocer que se había equivocado.

Todo el mundo científico de esta capital espera, pues, con justificada ansiedad la confirmación oficial ó el desmentido de esta noticia.

LOS FESTEJOS DE 1911

REUNION DE LA COMISION

ROMA, Mayo 16—Ha empezado á reunirse con frecuencia y á trabajar con entusiasmo la comisión encargada de los grandes festejos que se celebrarán en esta capital en el año 1911, en conmemoración del primer cincuentenario de la declaración oficial de "Roma, capital de Italia".

Hoy, esta comisión ha tenido una larga reunión en la cual se ha dado cuenta de las muchas adhesiones recibidas hasta ahora de los demás países, los cuales se proponen concurrir á las dos exposiciones internacionales que se celebrarán en ese año, es decir, en Turín la exposición industrial, y en esta capital la exposición artística.

Acto seguido se resolvió acelerar en lo posible las obras de restauración de las históricas "Termas Diocleciana", á fin de que este monumento de la arquitectura romana quede completamente restaurado para la fecha de la exposición.

Luego se discutió detenidamente respecto del local en que se debería llevar á cabo la exposición histórica y después de larga y animada discusión se convino en que se alistaría para el efecto, el histórico castillo de Santo Angelo.

Con respeto á los premios que se concederán á los varios concursos que se realizarán durante dicha exposición, se destinó la suma de 400.000 liras para los premios que se otorgarán á los globos dirigibles que tomen parte en la carrera de Turín á esta capital y la suma de 300.000 liras para las carreras de caballo que se correrán en el vecino hipódromo de Centocelle.

También se resolvió dirigir una nota á la municipalidad solicitando haga cuanto pueda á fin de que el monumento nacional al rey Víctor Manuel II que se eleva en esta capital, quede definitivamente concluído para la fecha de la exposición.

EXPOSICION EN LA ACADEMIA DE FRANCIA

VISITA REAL

ROMA, Mayo 16—Esta mañana, el rey Víctor Manuel y la reina Elena concurrieron al palacio de la Villa Médici, propiedad del gobierno de Francia, y donde está instalada la Academia de Francia, á fin de inaugurar la exposición de las obras de arte de los pensionados del gobierno francés que trabajan en esta capital.

Esperaban á los reyes en la puerta de la Villa Médici, el embajador de Francia ante el Quirinal, M. Barrere, todo el personal de la embajada, el director de la Academia, el célebre pintor Carolus Duran, y todo el cuerpo de profesores de la misma.

En cuanto los reyes bajaron de su automóvil, M. Carolus Duran se adelantó y ofreció á la reina Elena un hermoso ramo de flores.

Luego el embajador, M. Barrere, le ofreció su brazo, y precedido por el rey Víctor Manuel que iba acompañado de M. Carolus Duran, se dirigió hacia el interior de la Villa Médici.

El rey, que es muy entendido en pintura y escultura, recorrió detenidamente todos los salones, manifestando su admiración por varias obras y pidiendo le presentaran á los autores, los cuales todos se hallaban al lado de sus obras respectivas.

Antes de retirarse, el rey tuvo palabras muy halagüeñas para el director de la Academia, M. Carolus Duran.

Por la tarde, el embajador Barrere obsequió á todos los artistas con un brillante lunch que se realizó en el palacio de la embajada de Francia.

La exposición estará abierta al público desde mañana.

Oficina postal italiana en Turquía

ROMA, Mayo 16—Comunican de Esmirna haberse abierto hoy en aquella ciudad la oficina postal italiana, sin que ocurriera incidente alguno.

Congreso católico

ROMA, Mayo 16—Telegrafían de Perugia que en la sesión de esta tarde del congreso católico que se halla reunido en la ciudad de Gubbio, de aquella provincia, el abogado señor Tirati empezó á hacer el elogio del sacerdote modernista Murri.

Entonces el obispo de Gubbio, monseñor [illegible]

[illegible] vantaron y abandonaron la sala en medio de las protestas generales.

Temblores de tierra

ROMA, Mayo 16—Telegrafían de Aquila y de Regio de Calabria que hoy se han sentido en aquellas ciudades dos temblores de tierra no muy fuertes, los cuales no han sido notados por las poblaciones.

Los restos del poeta Berchet

ROMA, Mayo 16—Telegrafían de Turín que el concejo municipal de aquella ciudad en su sesión de esta tarde, ha resuelto trasladar al Panteón los restos del poeta patriota Juan Berchet, autor de varias poesías y canciones que acompañaron el movimiento insurreccional de Italia contra la dominación austriaca.

Declaración de quiebra

ROMA, Mayo 16—El tribunal de comercio de esta capital ha declarado hoy la quiebra de la sucursal italiana de la Asociación mutua de reserva, de los Estados Unidos.

La entrega de la bandera al "Granatiere"

ROMA, Mayo 16—Se anuncia que se ha aplazado hasta el lunes próximo la fiesta de la entrega de la bandera de combate al contratorpedero "Granatiere", que se halla fondeado en el puerto de Ripa Grande, en esta capital.

Concurrirá también á esta fiesta la reina madre, Margarita de Saboya.

La reclamación Corallia

ROMA, Mayo 16—Informan en el Ministerio de Relaciones Exteriores que la comisión de estudio de los asuntos contenciosos diplomáticos, en su sesión de esta tarde, ha vuelto á estudiar el expediente de la reclamación formulada por el súbdito italiano Corallia contra el gobierno de Venezuela y ha reconocido la justicia de esta reclamación.

El aeroplano Delagrange

ROMA, Mayo 16—Comunican de Milán que ha llegado á esa ciudad el conocido aeronauta francés M. Delagrange, que se propone hacer ensayos con su aeroplano en el hipódromo de San Siro, cerca de aquella ciudad.

Estos ensayos son esperados con suma curiosidad en los círculos sportivos de Milán.

Fallecimiento de un obispo

ROMA, Mayo 16—Telegramas de Adria dan cuenta de haber fallecido hoy en aquella ciudad el obispo de la misma, monseñor Antonio Polin.

Detención de un supuesto asesino

ROMA, Mayo 16—Telegrafían de Turín que las autoridades policiales de aquella ciudad han procedido hoy á la detención de una persona llamada Juan Quagliotti, que acaba de regresar de Buenos Aires y sobre quien recaen graves sospechas de ser el autor del asesinato de la llamada Ana Bigliono, que fué estrangulada para ser robada.

Derrumbamiento de una fábrica

ROMA, Mayo 16—Comunican de Forlí que esta tarde se ha derrumbado el techo de un cobertizo en la fábrica de vasos de tierra de Gorini.

De once obreros que quedaron sepultados entre las ruinas, tres han salido heridos, algunos de ellos de cierta gravedad.

Suicidio por amor

ROMA, Mayo 16—El estudiante de ingeniería llamado César Engel, que estaba enamorado de una artista de café-concierto, llamada Lina, se ha suicidado hoy por no ser correspondido en sus amores.

Suicidio

ROMA, Mayo 16—Telegrafían de Oneglia que el director de las escuelas normales de aquella ciudad, señor Zacchetti, se ha suicidado esta tarde, por causas que aun se ignoran.

JAPON

SITUACIÓN DIFÍCIL DEL PRIMER MINISTRO

A PROPÓSITO DE UN LIBRO DE ZOLA

TOKIO, Mayo 16—Es posible que la novela "París", de Emilio Zola, sea la causa inmediata de la caída del primer ministro, marqués Saionji.

Hace algunos días, el ministerio del Interior publicó un decreto, por el cual prohibía la venta de esa novela, por considerarla inmoral. Pero ahora se sabe que la prohibición fué decretada por instigación de ciertos miembros de la corte imperial, con objeto de colocar al primer ministro en una situación difícil, y que la traducción japonesa de "París", está encabezada por un prefacio del marqués Saionji, que hace grandes encomios de la obra.

Los enemigos del primer ministro aprovechan la circunstancia para atacarle y obligarle á renunciar.

Existe ahora una gran divergencia entre el marqués Saionji y los señores Inouyé y Matsukata, miembros del consejo de ancianos; estos dos personajes atacan especialmente la política financiera del primer ministro.

El marqués Ito, residente general del Japón en Corea, ha salido precipitadamente de Seúl para Tokio, y se sabe que su viaje se relaciona con la situación delicada en que se encuentra el primer ministro. El marqués Ito es partidario decidido del marqués Saionji y hace algunos meses su influencia evitó la renuncia colectiva del gabinete. Es probable que ponga ahora igualmente en juego su influencia para allanar las dificultades que rodean al ministerio.

FRANCIA

FRANCIA EN MARRUECOS

CONVOY ATACADO

RUMOR DE DEFECCIÓN DE TROPAS CHERIFIANAS

MISION ESPECIAL DEL GENERAL LIAUTEY

LOS ENVIADOS HAFIDIANOS

PARIS, Mayo 16—Viajeros que han regresado de Marruecos aseguran que la situación es muy grave en aquel país.

Además de los recientes encuentros entre fuerzas francesas y marroquíes, se tienen noticias de que ha sido atacado hace tres semanas un convoy escoltado por tropas.

Un oficial fué muerto y dos soldados resultaron heridos.

Causa preocupación el hecho de que los moros estén muy bien armados y municionados, y dispongan de artillería.

PARIS, Mayo 16—Por vía de Berlín se han recibido informaciones de Tánger, según las cuales el general Bagdani, comandante en jefe del ejército de Abd-el-Aziz, se ha declarado en favor de Muley Hafid y lo ha proclamado sultán de Marruecos.

Esos mismos rumores agregan que la mitad de las fuerzas cherifianas al mando del general Bagdani, se han unido al ejército de Muley Hafid y el resto se dispersó.

En los círculos oficiales no se ha recibido información alguna que justifique estos rumores, y por otra parte, noticias ulteriores, hacen suponer que sean infundadas.

PARIS, Mayo 16—Se tienen datos más completos acerca del ataque á un convoy por los moros.

Esa noticia fué traída por los viajeros que llegaron á Burdeos á bordo del "Magellan".

El hecho ocurrió en Mauritania, cerca de Aleg. En la defensa del convoy fueron heridos tres oficiales, además del que murió.

Se sabe, además, que quince mil mauritanios amenazan el cuartel general del coronel Gouraud.

PARIS, Mayo 16—El consejo de ministros presidido por M. Clemenceau, resolvió dar al general Liautey el cargo extraordinario de alto comisionado en la frontera marroquí, con algunos poderes para llevar á cabo todas las operaciones, y tomar todas las disposiciones tendientes á la pacificación de esa región, y al establecimiento de la policía prevista por el convenio de Algeciras.

Los ministros del Interior, M. Clemenceau, de Guerra, general Picquart, de Marina, M. Thomson, y de Relaciones Exteriores, M. Pichón, volvieron á reunirse esta noche, para una nueva deliberación, acerca de la situación marroquí.

PARIS, Mayo 16—Los enviados de Muley Hafid, que, á pesar de su insistencia, no lograron ser recibidos en el Quay d'Orsay, por M. Pichón, ni en el palacio del Elíseo, por M. Fallières, trataron hoy de obtener audiencia de este último, y se dirigieron para eso á Rambouillet.

El presidente de la República volvió á negarse á recibirlos.

En vista de este rechazo, los enviados entregaron una carta firmada por Muley Hafid y dirigida al presidente de la República.

PARIS, Mayo 16—Según datos complementarios que acaban de publicarse, acerca de la situación del general Liautey, éste se hallará subordinado en sus funciones al gobernador general de Argelia, M. Jonnart.

Para el establecimiento de la policía, procederá de acuerdo con M. Regnault y con un comisionado nombrado ad hoc, por el gobierno cherifiano.

Esa policía tendrá por principal función, mantener la completa seguridad de los puertos y las vías por donde se efectúan los intercambios comerciales.

LAS ELECCIONES MUNICIPALES

Triunfo de los republicanos

PARIS, Mayo 16—Se conocen los resultados definitivos de las elecciones municipales realizadas en todo el país el domingo 3 del corriente, y completadas con las elecciones de desempate del domingo pasado.

Fuera del departamento del Sena, en el cual la composición municipal, desde el punto de vista de las tendencias políticas, no ha sufrido modificaciones de importancia, los candidatos republicanos han logrado mejorar su situación, hallándose representado por 1.894 concejales más que en las municipalidades anteriores.

PARIS, Mayo 16—Según datos ulteriores de origen oficial se sabe que los republicanos han obtenido 622 municipalidades que se hallan en poder de los progresistas, y han logrado arrancar otras 1.1.. que hasta ahora tenían mayoría nacionalista ó reaccionaria.

LA CARRERA NUEVA YORK-PARIS

RETIRO DE COMPETIDORES

PARIS, Mayo 16—El comité encargado de la carrera de automóviles de Nueva York á París ha recibido oficialmente aviso por parte de la Societa Motori, de que retiraba su automóvil de la carrera, en vista de la modificación del itinerario.

Días pasados el marqués de Dion había tomado una resolución semejante, de modo que sólo quedan en presencia el coche de Thomas, de los Estados Unidos y el de Protos, de Alemania.

Les falta recorrer la distancia de Vladivostock á París.

Los dos automóviles retirados del concurso ya han llegado á Vladivostock, y según las noticias recibidas de ese puerto, los coches alemán y de los Estados Unidos llegarán dentro de breves días.

LAS RELACIONES FRANCOTURCAS

ULTIMATUM DESMENTIDO

PARIS, Mayo 16—En el ministerio de Relaciones Exteriores se desmiente el rumor de que el gobierno francés haya enviado un *ultimátum* á la Puerta Otomana, fijándole un plazo de diez días para reconocer los derechos de los ciudadanos franceses en la cuestión de las minas de Heraclea.

Las negociaciones entabladas siguen su curso normal y nada indica por el momento que sea necesario recurrir á los medios extremos.

EL PROYECTO DE IMPUESTO SOBRE LA RENTA

PARIS, Mayo 16—El consejo de ministros en la reunión celebrada hoy, bajo la presidencia de M. Clemenceau, quedó resuelto pedir á la cámara de diputados que consigne en la orden del día de sus tareas del próximo período de sesiones el proyecto de impuesto sobre la renta.

EL TRABAJO DE LAS MUJERES Y LOS NI OS

PARIS, Mayo 16—De fuente oficial se sabe que entre los proyectos sometidos por el gobierno á la discusión de las Cámaras en las órdenes del día de las próximas sesiones, se hallará el proyecto de reglamentación del trabajo de las mujeres y de los niños en el comercio y en las industrias.

Ese proyecto ha sido redactado definitivamente y firmado por los miembros del gabinete.

EL RESCATE DEL FERROCARRIL DEL OESTE

PARIS, Mayo 16—En el consejo de ministros celebrado hoy, el gabinete ha estudiado las declaraciones que hará el ministro de Finanzas, M. Caillaux, ante el Senado, para defender el proyecto de rescate del ferrocarril del Oeste y pedir su pronto despacho.

EL ASUNTO LEMOINE

Alarma entre los lapidarios

PARIS, Mayo 16—En una entrevista realizada entre M. Lepoittevin, juez instructor que entiende en la causa seguida contra M. Lemoine y un reporter de esta capital, el juez manifestó que le constaba que en tanto no llegue la fecha en que termine el plazo fijado por Lemoine para producir un diamante de dimensiones extraordinarias, reinará gran intranquilidad entre los comerciantes en piedras preciosas, y que actualmente podía observarse esa intranquilidad por síntomas muy reveladores.

PROXIMO CONGRESO HIPICO

PARIS, Mayo 16—Ha sido fijada para el 29 de Junio la inauguración del congreso hípico que debe ser realizado en esta capital.

En los mismos días que se inaugure el congreso, se efectuará un concurso de razas de caballos.

IMPUESTO A LAS OPERACIONES DE BOLSA

PARIS, Mayo 16—Según datos oficiales publicados hoy, el impuesto á las operaciones de Bolsa ha producido en el año 1907 un total de 7.774.000 francos.

EL MINISTRO DE INSTRUCCIÓN PÚBLICA

PARIS, Mayo 16—Ha regresado á esta capital el ministro de Instrucción Pública, que se hallaba en Londres, en donde asistió á la inauguración de la exposición franco-inglesa.

EL ASUNTO ROCHETTE

PARIS, Mayo 16—El juez de instrucción, M. Berr, ha llamado hoy á su despacho á M. Guepratte, y le interrogó acerca de violaciones del secreto profesional que le eran imputadas.

Entre otras cosas, se le censuraba por haber informado á M. Rochette que estaba en vísperas de abandonar el servicio de comisario de las delegaciones judiciales.

Guepratte declaró que sólo por deber de cortesía había creído deber informar á Rochette acerca de este hecho.

Carrera Burdeos-París

PARIS, Mayo 16—De Burdeos comunican la partida de los biciclistas que tomarán parte en la carrera anual que se verifica entre aquella ciudad y esta capital.

En la de este año toman parte veintiún competidores.

El ministro búlgaro en el Quai d'Orsay

PARIS, Mayo 16—M. Stanciof, ministro búlgaro, nombrado en reemplazo del doctor Zolotovitch ha visitado hoy á M. Clemenceau, presidente del consejo de ministros, en su despacho del Quai d'Orsay.

Licenciamiento de obreros del Estado

PARIS, Mayo 16—Comunican de Saint Etienne que el 15 y 16 del mes corriente serán licenciados ciento veinte obreros que trabajan en las manufacturas de armas del Estado, establecidas en aquella región.

Los capitales franceses en Sud América

PARIS, Mayo 16—Comunican de Burdeos que en un banquete de los consejeros de comercio exterior, el diputado M. Doumer pronunció un discurso en el cual demostró que la industria y el comercio francés no tienen en la América del Sur un mercado que corresponda por su importancia á la situación moral que ocupa este país.

Insistió en la conveniencia que habría en que los industriales se esforzasen por conquistar la preponderancia económica que los países competidores van alcanzando en detrimento de los intereses franceses.

El asunto Ullmo

PARIS, Mayo 16—La corte de casación estudiará el jueves de la semana entrante el recurso de apelación interpuesto por Ullmo en el fallo en que ha sido condenado por el delito de alta traición.

La epidemia de papera

PARIS, Mayo 16—Comunican de Brest que continúa haciendo estragos entre la tripulación de los barcos de guerra y buques mercantes del puerto, así como en la escuela de grumetes, la epidemia de papera que estalló hace algunos días.

Las tripulaciones del "Caledonian" y del "Bretagne" han sido enviadas al lazareto, por haberse producido varios casos de enfermedad en su seno.

Descontento entre los obreros de Tolón

PARIS, Mayo 16—Comunican de Tolón que los obreros del puerto militar se agitan y protestan con motivo de la resolución por la cual serán pasados á la plana pasiva numerosos compañeros que pertenecen á los servicios del Estado.

Concurso de aerostación

PARIS, Mayo 16—Ha comenzado hoy la carrera de globos establecida por el Aero Club de esta capital.

Nueve aerostatos toman parte en la prueba y han partido con tiempo favorable.

El heredero de Mónaco asaltado

PARIS, Mayo 16—Comunican de Tolón que un grupo de conscriptos en estado de ebriedad, atacaron el automóvil en que regresaba de Tubie el príncipe Luis, heredero al principado de Mónaco.

Este resultó herido y se dirigió á las autoridades francesas quejándose de lo ocurrido.

Se ha abierto una investigación.

M. Dujardin-Beaumetz en Burdeos

PARIS, Mayo 16—Ha llegado á Burdeos el subsecretario de Estado de Bellas Artes, M. Dujardin-Beaumetz.

[illegible] por los funcionarios de correos y empleados de las líneas del ferrocarril del Estado.

Desaire á un diplomático alemán

PARIS, Mayo 16—Ha llamado mucho la atención en los círculos sociales el hecho que no haya sido admitido como miembro del Cercle de l'Union Artistique, que es uno de los más aristocráticos de esta capital, Herstmann, agregado de la embajada alemana.

Este rechazo se ha efectuado por mayoría, en tanto que otros miembros de la misma embajada fueron aceptados.

Según parece, la no aceptación de Herstmann no está basada en ninguna causa que le sea personal, sino únicamente en que la comisión del club opina que el número de alemanes pertenecientes al círculo no debe ser aumentado.

A pesar de esto, el embajador, príncipe de Radolin y demás miembros de la embajada, que pertenecen al Cercle de l'Union, presentarán probablemente su renuncia.

La huelga de zapateros

PARIS, Mayo 16—A pesar de todos los esfuerzos realizados, no ha podido lograrse todavía una avenencia entre los delegados de los zapateros y de sus obreros.

Las negociaciones han quedado aplazadas para la semana entrante.

ESPAÑA

VIAJE DE LERROUX A AMÉRICA

BARCELONA, Mayo 16—El jefe de los antisolidarios señor Alejandro Lerroux ha escrito á sus amigos anunciándoles que á mediados del próximo mes de Junio saldrá de Francia con dirección á América.

Los antisolidarios en vista del acuerdo del señor Lerroux han decidido nombrar una comisión que marchará á Francia para pedir al jefe.

Se cree que en caso de obtenerse el indulto de la pena impuesta al señor Lerroux éste desistiría de su viaje.

LAS FIESTAS DEL CENTENARIO

Homenaje á los héroes de Zaragoza

CONCURSO DE SARASATE

LA EXPOSICION HISTÓRICA

Medalla de oro á Benlliure

ZARAGOZA, Mayo 16—Reina gran animación con motivo de las fiestas que se celebran en esta ciudad en conmemoración del centenario de los sitios que sufrió la ciudad durante la guerra de la independencia.

La exposición es visitadísima por millares de forasteros que llegan diariamente de todos los puntos de España y Francia. Las fiestas populares han resultado espléndidas como igualmente la iluminación del Pilar y la de la calle Alfonso.

La comisión ejecutiva de las fiestas continúa con gran actividad los trabajos. La junta ha celebrado hoy una reunión presidida por el señor Paraíso, acordando [illegible] la traslación de los restos de los héroes de la guerra de la independencia al mausoleo erigido con este objeto, revista caracteres de gran solemnidad. Para esto se ha acordado utilizar los armones de artillería y se solicitará el concurso de casi todo el elemento militar.

La comisión ultima los detalles de este homenaje á los héroes de los sitios.

En el presente mes se estrenará la ópera "Zaragoza", á cuyos ensayos asistirán los señores Benito Pérez Galdós y Lamote, autores de la letra y de la música, respectivamente. El pintor Muriel ha pintado las decoraciones, las cuales son bellísimas, especialmente las que representan las ruinas del convento de San Agustín y la plaza del Pilar.

A pesar de que aun falta tiempo para el estreno de la ópera, se han agotado las localidades debido á la gran demanda hecha desde muchas ciudades de España. La comisión se ve obligada á rechazar millares de solicitudes de todas las regiones que piden localidades para el estreno de la obra.

El eminente violinista señor Pablo Sarasate ha escrito á la comisión de fiestas que había solicitado su concurso para dar dos conciertos. El señor Sarasate ha rechazado las ofertas que le hacía la junta, manifestando que no aceptará regalo alguno y que prestará su concurso desinteresadamente y por sólo su amor á España.

Ha causado gran regocijo la respuesta del violinista por su patriotismo. La comisión ha acordado que en vista de la actitud del señor Sarasate, se le corresponderá con un recibimiento grandioso, al que asistirán las autoridades y las comisiones de los centros zaragozanos.

MADRID, Mayo 16—Hoy al mediodía se ha inaugurado la exposición histórica con motivo de la conmemoración de las fiestas del centenario.

Los pabellones presentan un aspecto espléndido, viéndose en ellos muchas armas, trajes de varias épocas, centenares de cuadros y miniaturas, telas, muebles, tapices y joyas de gran valor artístico é histórico. Hay, además, muchos documentos literarios describiendo hechos históricos.

Al acto de la inauguración asistieron los reyes don Alfonso y doña Victoria y los demás miembros de la casa real, el presidente del consejo de ministros y los ministros y el alto elemento palatino. Además asistieron las autoridades provinciales y el ayuntamiento presidido por el alcalde señor conde de Peñalver.

El alcalde pronunció un corto discurso que fué contestado por el ministro de Instrucción Pública, señor Rodríguez San Pedro, quien declaró abierta la exposición.

Los reyes y su acompañamiento recorrieron los pabellones, los que están artísticamente adornados.

Durante el día de hoy ha desfilado por la exposición una gran muchedumbre.

MADRID, Mayo 16—El ayuntamiento de Zaragoza ha acordado conceder á [illegible] Benlliure una medalla de oro en [illegible] gratitud por haber regalado á Zaragoza la estatua de Agustina de Aragón, que [illegible] figurar en la exposición.

Comunican de aquella ciudad que ha causado gran alegría la noticia de que se publicará en *La Gaceta* la subasta de [illegible] del ferrocarril internacional.

EL CUMPLEAÑOS DEL REY

MADRID, Mayo 16—Con motivo de celebrarse mañana el cumpleaños del rey Alfonso, se publicará en el diario oficial la *Gaceta de Madrid* la subasta para la construcción de un ferrocarril internacional á Francia cuyas obras comenzarán en Julio próximo.

También se publicará la subasta de los ferrocarriles estratégicos aprobados por el gobierno y cuyas obras importan [illegible] cientos millones de pesetas.

El gobierno tiene el propósito de que todos los ferrocarriles se comiencen antes de que acabe el año.

OFICIALES URUGUAYOS EN LA ESCUELA NAVAL

MADRID, Mayo 16—*El Diario Oficial de Marina* anuncia en su número de hoy que el gobierno ha autorizado á los oficiales de la marina uruguaya, señores Dubra y Leche, para asistir á los cursos de la Escuela Naval con el objeto de perfeccionar sus estudios.

LA REPRESION DEL TERRORISMO

MEETING ANTISOLIDARIO

BARCELONA, Mayo 16—La campaña que hacen en esta ciudad los radicales y la prensa liberal contra el proyecto de represión del terrorismo adquiere cada día mayor incremento.

Las excitaciones hechas por los diarios madrileños para que la prensa secunde la propaganda contra el proyecto han sido causa de que los elementos radicales y los diarios de ideas avanzadas organicen *meetings* de propaganda, uno de los cuales ha tenido lugar hoy en Gracia, agregado á Barcelona.

El acto fué organizado por los antisolidarios para protestar contra el proyecto de represión. Asistieron numerosas representaciones de los centros radicales y obreros, muchos periodistas y centenares de damas. El local donde se celebró el acto estaba materialmente lleno.

El presidente concedió la palabra á los asambleístas, algunos de los cuales pronunciaron violentos discursos contra el presidente del consejo de ministros, señor Maura y los solidarios á cuya fracción política les atribuyeron la obra reaccionaria del gobierno conservador. Los oradores atacaron al proyecto de represión que constituye un grave atentado para la clase trabajadora, que se encontraría á merced de la policía.

Abogaron porque las minorías parlamentarias hagan una enérgica campaña en el Congreso para que el proyecto no sea aprobado.

El periodista señor Iglesias, que fué uno de los organizadores del *meeting*, resumió los discursos pronunciados atacando la labor del señor Maura "que ha querido complacer á la burguesía catalanista presentando un proyecto reaccionario."

El señor Iglesias manifestó que el acto celebrado era el comienzo de una activa campaña de propaganda que se ha de hacer [illegible]

[illegible]

Es, en fin, una verdadera calamidad que perjudica á las instituciones del país con sus desaciertos y excesos, perjudicando, además, al trabajador honesto que requiere una estricta imparcialidad para producir tranquilo y satisfecho.

—La dirección general de correos no se da por entendida de las reclamaciones de los vecindarios del interior del territorio, que piden á gritos la creación de estafetas [illegible].

—Se espera que el ministro del Interior nombre comisario inspector de policía al comisario más antiguo, estimulando al personal con estos ascensos.

—La cosecha de trigo y alfalfa del valle del Chubut es excelente en cantidad y calidad.

De la provincia de Santa Fe se han hecho pedidos de semilla de alfalfa.

ACTUALIDAD

El mensaje del gobernador salteño

En medio de una indiferencia elocuente, el gobernador de la provincia de Salta ha inaugurado el período legislativo con el mensaje de práctica. En otros tiempos, cuando los mandatarios decían la verdad y hablaban á los representantes legales de los pueblos—que era como hablar á los pueblos mismos—desde la alta posición directiva del gobierno, conquistada con el prestigio, con el talento, con los valiosos servicios hechos al Estado, con la honradez política y con la lealtad á las instituciones, la inauguración de cada período legislativo era todo un acontecimiento, y la palabra de cada mandatario en ese acto, era oída, recogida y juzgada hasta por el más humilde ciudadano.

Los progresos políticos de las oligarquías han cavado honda sepultura á aquel interés democrático. En la actualidad, ni los gobernantes ni los legisladores prestan atención á semejantes solemnidades sin duda porque éstas han descendido á [illegible] de verdaderas supercherías, y tanto, que si las oligarquías las suprimieran, no causarían en las provincias otro fenómeno que el de ahorro de dineros mal gastados.

Esos mensajes y las [illegible] ocasiones inauguran, no tienen [illegible] contacto con la conciencia [illegible] de las oligarquías. Por eso [illegible] hablan en esos documentos [illegible] á la luna. Saben que la opinión [illegible] cucha y se despachan á gusto.

De lo que ha hecho el mandatario [illegible] ponderando "el adelanto en [illegible] la administración pública". [illegible] ro, que consiste en aumentar [illegible] sueldos, en razón directa de [illegible] los impuestos, y en convertir en [illegible] Ejecutivo los poderes autónomos [illegible] vancia.

Tal es el fondo de sinceridad de [illegible] oficial, iluminado con la [illegible] nativa de que "volverán á [illegible] la unidad y la concordia, [illegible] das por la azarosa lucha [illegible]. La sociedad salteña para [illegible] sociedad política de [illegible] oligarquía, para [illegible] concordia, que bien las necesita, [illegible] fraccionada en la [illegible] públicos. El pueblo [illegible] dido. Esa "lucha azarosa" [illegible] por actor. En Salta, como en las demás provincias, el pueblo [illegible] sus despotismos, y [illegible] esos azares.

Aquel mensaje, como los demás de [illegible] época, es un himno á la felicidad [illegible] aunque las libertades y derechos [illegible] nos hayan desaparecido [illegible] conoce, común á todas las [illegible].

Los entusiasmos [illegible] vidado de dar cuenta de [illegible] Marzo: de cómo se practicaron [illegible] tidos populares actuaron [illegible] quiénes designaron [illegible] grandes prestigios políticos [illegible] dos los ciudadanos que el pueblo de Salta ha enviado en su representación al Congreso nacional.

Un acto democrático de tan magna trascendencia no debió haber quedado [illegible] tero. El gobernante debió informar al pueblo sobre cómo cumplió sus deberes [illegible] aquel proceso electoral. Si en conciencia ha procedido bien, esa hubiera sido el [illegible] himno á la libertad política. Pero el gobernador ha callado, porque sabe mejor que nadie que la Constitución ha sido trasgredida, como de costumbre.

Ha preferido hablar de instrucción primaria, contando á sus legisladores que, á pesar de que el gobierno nacional ha fundado en Salta treinta y siete escuelas comunes, la provincia no educa más que el [illegible] ta por ciento de los niños en edad escolar. Cabe preguntar qué pobre porcentaje educa la provincia sin el concurso nacional. No obstante, las ramas de la administración progresan, al decir del mandatario. Y entre ellas la de la instrucción primaria, [illegible] más importante, que recibe [illegible] subvención nacional y el [illegible] siete escuelas comunes, apenas [illegible] do el primer tercio de la carrera.

Ateniéndonos á la sinceridad [illegible] mandatarios del día [illegible] político, es fácil deducir cuál será el verdadero estado de la cultura primaria en Salta, donde los maestros de escuela, eternos acreedores del fisco, han anunciado su deseo de colocarse en las estancias para conseguir el pan de cada día.

También ha olvidado esto el [illegible], y ha olvidado que el pueblo de Salta trabaja para costear mandatarios y legisladores que no ha elegido, y que en defensa de los pueblos oprimidos brillará una [illegible] carmentadora, esos mensajes [illegible] escarnecerían la verdad y el respeto [illegible] rece la opinión.

De todo eso se ha olvidado el [illegible] de mucho más. Olvidó [illegible] ría en la redacción del [illegible] gobernador salteño.

Compilación de documentos históricos

El Ministro de Instrucción Pública dictó un decreto, según lo tenemos informado, por el cual ordena una gradual compilación de todos los documentos fundamentales de la historia argentina con estos [illegible] por haber sido publicada una parte de esos documentos en libros y revistas, en su mayoría agotados y cuya consulta no puede ser hecha fácilmente por profesores y estudiosos y porque una publicación metódica servirá para dar los más completos elementos de juicio á aquellos que quieran escribir sobre puntos de historia ó "corregir los numerosos errores de los ensayos generales conocidos". En el mismo decreto se establece que "es un deber del Poder Ejecutivo contribuir á sistematizar los trabajos para compilar metódicamente los materiales destinados á servir de base á la historia de la República Argentina", y para empezar á cumplirlo, nombra una comisión, facultándola para gastar en los primeros volúmenes 4.000 pesos.

Aplaudimos, con legítimo entusiasmo, la iniciativa del ministerio, porque consulta con eficacia los intereses del país y aquellos de los estudiosos; pero creemos que en asunto tan delicado y de tan vasta trascendencia, no se puede ni se debe proceder con urgencia. Lo previo y fundamental es un plan subordinado á un perfecto método, porque entendemos que esta publicación debe de ser definitiva y estar rodeada de los prestigios de seriedad y autoridad absolutas, desde que, si no nos equivocamos, va á ser el archivo general, puesto metódicamente al alcance de todos los argentinos preparados y estudiosos. Para esto, que es lo necesario, cuando menos, es escasa la comisión nombrada, y demasiado mezquinos los recursos puestos á sus órdenes, salvo el caso de que el ministerio se reserve hacer la publicación en los talleres oficiales de la penitenciaría, corriendo con todos los gastos que ella demande.

Lo esencial, empero, es la formación del plan general, obra en la que podrán cooperar con habilidad y eficacia escritores y estudiosos de mucho valer y pericia que viven aquí, argentinos que conocen los archivos españoles, directores de bibliotecas, archiveros, etc.

Si tuviésemos todas las piezas de historia en el archivo de la Nación y éste hubiese concluido su índice perfectamente ordenado, el simple criterio que diríamos "cronológico" bastaría. Pero nuestra situación es muy diversa; hay archivos por todos lados, y muchas de las piezas publicadas en libros raros y caros, no han sido prolijamente trasladadas, de manera que carecen de autoridad. Por otra parte, ¿cuál va á ser el criterio de la comisión para apreciar el valor del documento según las épocas? ¿Van á publicarse todos los papeles archivados, cuidándose solamente de las fechas? Si ha de aplicarse un criterio para que la publicación de papeles, no resulte costosísima y sirva al propósito, ¿cuál será ese criterio en vista de la multiplicidad de fases de la historia?

No; no es ni puede ser cuestión de publicar por publicar, sin someter el punto á la mayor y más serena erudición. La obra es realmente indispensable, y por lo mismo debe de ser cuidada con los más grandes respetos, aprovechándose la circunstancia de la misma ordenación y publicación de documentos, para organizar definitivamente el archivo nacional, enriqueciéndolo con todas las piezas originales y las copias de documentos que existen en el extranjero ó que andan dispersos en poder de otras oficinas públicas y de particulares.

Estas primeras y breves consideraciones que hacemos, las ampliaremos en otro momento, recomendando de antemano que si el fin que persigue el ministerio es bueno, pero que debe dar á los medios para llegar á él un vigor que asegure el éxito completo. De otra manera, la escasa comisión nombrada, no podrá llenar satisfactoriamente su cometido.

Menosprecio oficial por el pueblo

Las autoridades policiales del departamento de Iriondo, de la provincia de Santa Fe, fueron acusadas por la opinión de una serie de graves irregularidades. LA PRENSA concretó esas denuncias en oportunidad, llamando sobre ellas seriamente la atención del gobierno santafecino, invocando el respeto que merecen los intereses de aquellas poblaciones y la necesidad de que la justicia brillara en alguna forma en el gobierno del doctor Echagüe.

Pero no solamente han sido desatendidas las quejas de aquel departamento, uno de los más importantes de la provincia y de los que mayor tributo aportan á la formación de la renta pública, sino que los hechos que motivaron la protesta uniforme de aquellos vecindarios continúan produciéndose sin interrupción. La impunidad ha dado carta blanca á las autoridades de Iriondo para mantenerse en el pie de abusos y de excesos con que colaboran en la administración provincial.

El gobernante no ha oído el clamor de aquel departamento, acaso porque coincidió con sus tareas electorales de dar á los pueblos los convencionales de la oligarquía; el ministro de Gobierno no escuchó esas protestas que han corrido impresas en los diarios independientes, sin duda porque el atenderlas habría privado al ministerio de elementos electorales de valía en los trajines de la democracia oligárquica; y la legislatura, donde están los representantes de Iriondo, no pudo saber de dónde llegaban aquellas voces de alarma, y esperó que se atenuaran para seguir poniendo el visto bueno á los errores del Ejecutivo.

Así, con un marco [illegible] de indiferencia, están separados en Santa Fe el pueblo y el gobierno. El primero no tiene á quién quejarse de los excesos que [illegible] padece, y el segundo nada quiere saber de acusaciones contra sus agentes naturales [illegible] departamentos.

[illegible]

MARINA DE GUERRA

HELICES DE DESTROYERS

[illegible]

Decía así: Génova, Abril 21 de 1908. [illegible]

[illegible]

EL NUEVO FOLLETIN

[illegible]

No es una [illegible] á base de [illegible] que sostienen y admiran. Es una [illegible] en que dominan la investigación [illegible] policial para descubrir un crimen que no ha dejado trazas visibles del criminal, un crimen rodeado de circunstancias propias para despistar el ojo actor de los encargados del orden y de la protección de la vida de los pacíficos ciudadanos.

Puesta la base de la novela, todos los personajes que actúan en ella traen contingentes inesperados para la solución del problema, y los lectores se sienten atraídos en cada capítulo, en cada página hacia la sorpresa que se vislumbra á través de circunstancias continuas y variadas.

Esta novela ha despertado, en los países de habla inglesa y en Francia, donde ha tenido amplia circulación, interés extraordinario, acompañado de discusiones y críticas de los medios excogitados por el autor para la solución del problema, planteando en el primer capítulo y del carácter de los individuos que se emplean para el objeto, pertenecientes á varias clases sociales y á profesiones y oficios diversos.

No hay saltos ni lagunas en la narración. Todo corre mansa y tranquilamente como agua de arroyo. El lector se ve trasportado con calma á los diversos sitios en que se haya manifestado algún hecho que tenga connivencia con el acontecimiento principal, traba relaciones con los personajes de la novela, se distrae placenteramente entre un enredo complicado de incidentes y la expectativa de nuevos datos para llegar al fin.

Inútil nos parece resumir esta obra, pues ni daríamos una idea acabada del trabajo, ni dejaríamos de quitarle lo que más importa en la lectura de una novela: la curiosidad.

Los lectores estarán en la corriente de las ideas del autor dentro de breves días y nosotros estamos seguros de ofrecerles una obra digna de su atención. Mañana empezaremos á publicarla.

APUNTES PARLAMENTARIOS

El intendente municipal—Las comisiones internas de la Cámara de Diputados — Mala impresión—Obras en el puerto de la capital—Solicitudes varias—Desafuero del senador [illegible].

Hay expectativa por conocer lo que resolverá el Senado sobre el acuerdo pedido por el Poder Ejecutivo para el nombramiento del intendente municipal, señor Güiraldes.

Un senador de quien requerimos ayer informes acerca de la disposición de ánimo en que están al respecto sus colegas, nos manifestó que no hay ninguna prevención de carácter personal contra el señor Güiraldes. Agregó que, á su juicio, el Senado prestará el acuerdo.

La comisión que debe estudiar el punto, que es la de acuerdos, no se ha reunido todavía por estar ausente uno de sus miembros, el senador del Campillo. Si, como se espera, éste llega el lunes, dicha comisión se reunirá ese día y no será difícil que para el martes presente á la Cámara el dictamen respectivo.

En las antesalas de la Cámara de Diputados hemos recogido ayer un rumor de cierta gravedad. Se trata de la mala impresión que ha producido en muchos diputados opositores, la designación de las comisiones internas, hecha por el presidente de la Cámara.

A estar á ese rumor, que es de buena fuente, varios diputados se excusarán en la sesión del lunes, de formar parte de las comisiones para las cuales han sido designados.

Entre los que adoptarán este temperamento figuran los señores Mitre y Drago.

En la mesa de entradas de la Cámara de Diputados se recibieron ayer los siguientes asuntos:

Mensaje y proyecto de ley del Poder Ejecutivo aprobando el decreto de fecha 25 de Octubre de 1907, por el que se autorizaba la inversión de 2.400.000 pesos moneda nacional en la construcción de un muro de contención y escolleras destinados á limitar los terrenos á ganarse al Río de la Plata y que por ley 5002 construiría la empresa del ferrocarril Buenos Aires al Pacífico.

El P. E. considera conveniente que [illegible]

El señor Más y Ledesma pide pensión. [illegible]

[illegible]

PREMIOS A LA ABNEGACION

La entrega de las medallas acordadas

Los miembros que componen el jurado de Premios á la abnegación, instituídos por LA PRENSA, se ocuparon ayer de resolver los últimos detalles de las ceremonias que [illegible] en su sesión del 5 del corriente.

Se resolvió que el próximo sábado, á las 5 de la tarde, en el gran salón de fiestas de LA PRENSA, puesto á disposición del jurado por la dirección de este diario, se realice el acto de la entrega del premio á que se han hecho acreedores el alférez de fragata Fausto Delgado y los marineros que le acompañaron en el abnegado salvamento que es del dominio público.

El acto tendrá un carácter exclusivamente militar y á él serán invitados todos los oficiales de nuestra armada.

El presidente del jurado invitará especialmente al Ministro de Marina, contraalmirante Betbeder, al jefe de estado mayor y al presidente del Centro Naval.

Fué designado el doctor Manuel Carlés para pronunciar el discurso, en representación del jurado.

Quedó autorizado el presidente, señor Rafael [illegible], para que tome todas las resoluciones que crea oportunas para la mejor organización de la ceremonia.

[illegible]

EL COBRO DE MULTAS MUNICIPALES

PROCEDIMIENTO ARBITRARIO

La Municipalidad tiene un criterio excesivamente [illegible] para la aplicación de multas por infracciones á las ordenanzas. [illegible]

Sin embargo, el caso se repite todos los días. Supongamos que una persona que transita por la calle A, en un automóvil de su propiedad. Al atravesar la bocacalle B el "chauffeur" da mayor velocidad á la prescripta por la reglamentación, ó no la da, que para el caso viene á ser lo mismo. Algunos días después, esa persona recibe una boleta que le notifica que se ha hecho deudor de una multa de 20 pesos por cruzar la esquina A y B, con exceso de velocidad. El supuesto infractor no ha tenido conocimiento de su culpa hasta el momento en que se le notifica. Alega que no ha pasado por el punto que indica la boleta del inspector y se produce un desacuerdo absoluto entre la autoridad y el particular, cuyo resultado es fácil adivinar, teniendo en cuenta de qué lado está la fuerza y el desconocimiento en que generalmente se encuentra el público del alcance de su derecho.

Algunas veces el multado se fastidia de tener que concurrir á la Intendencia diariamente para seguir las tramitaciones de su reclamación—así lo exige el procedimiento municipal—y abandona el asunto. Días más tarde recibe la visita de un empleado judicial que viene á trabar embargo en sus bienes, por el importe de la multa, y paga para librarse de mayores molestias.

El procedimiento de la Intendencia es injusto, y sin embargo, se aplica en todos los casos de infracción á las ordenanzas: basta la simple afirmación del inspector, sin previo aviso al infractor.

Preguntamos el porqué de ese criterio y se nos ha respondido que si así no fuese, sería ilusoria la aplicación de multas, porque nunca se podrían comprobar las contravenciones.

Creemos que si la Municipalidad no tiene poder suficiente para hacer respetar sus disposiciones, no debe dictarlas. Es ridículo que apele á la injusticia porque carece de ese poder. Si no es capaz un inspector de tráfico de detener al conductor de un automóvil que ha cometido una infracción, la Intendencia tiene la obligación de crear un cuerpo de ciclistas para que los persigan y los notifiquen en el acto, de la pena que les corresponde. En todos los demás casos ha de hacer lo mismo: indicar al contraventor su delito.

Es una regla elemental de derecho que el que afirma debe probar. Y no sucede esto, en la aplicación de multas, pues la Municipalidad afirma la existencia de la infracción, pero no prueba al culpable, que la ha cometido. Si éste quiere entablar un pleito, puede hacerlo. Deposita en el Banco de la Nación el importe de la multa que se pretende cobrarle, y deja que siga su curso el juicio ordinario, en el que la Municipalidad tiene que presentar sus pruebas. Y como no las posee, pierde el pleito, cosa que le ocurre con harta frecuencia.

No hace muchos años se produjo un caso análogo, y el interesado llegó á embargarle el escritorio al intendente municipal.

Todas estas consideraciones deben bastar para que se estudie la forma de modificar el procedimiento adoptado, que es de lo más injusto que se puede concebir.

Claro está que no ha de pretenderse que cada notificación de multa por infracción, deba hacerse con los testigos de ley, porque sería pedir lo imposible; pero sí puede dejarse clara constancia del hecho penado y bien identificado el infractor. Agréguese también la presencia del agente policial más cercano y se tendrán garantías suficientes, para que el público no esté expuesto á las arbitrariedades que se le ocurre cometer á un inspector cualquiera, valido de la impunidad que le brinda su investidura.

MOVIMIENTO POLITICO

Reunión de diputados autonomistas

Ayer á las cinco de la tarde se reunieron casi todos los diputados que responden á la política del Partido Autonomista.

Los miembros de la Cámara joven que concurrieron á ella fueron citados, según sus propias manifestaciones, para estrechar los vínculos de solidaridad, de modo que se mantenga siempre intacta la unidad del partido en la acción.

[illegible]

Reunión política

[illegible]

Partido Radical

[illegible] á las 8.30 p. m.

CORDA FRATRES

Federación internacional de estudiantes

La Corda Fratres de Buenos Aires [illegible]

LOS RESIDENTES FRANCESES

Y EL CENTENARIO ARGENTINO

[illegible]

EN HONOR DEL DOCTOR BAEZ

EL BANQUETE DE ANOCHE

[illegible]

Rodeaban la mesa los señores: Ministro de Inglaterra Walter Beaupré Townley, ministro de los Países Bajos, [illegible], ministro de Bolivia en el Paraguay, [illegible] Ernesto Anabia(?), Pedro Milanovich.

Una orquesta instalada en un salón próximo, ejecutó durante la comida un selecto programa musical.

Al destaparse el *champagne* hizo uso de la palabra el ministro de Relaciones Exteriores.

Dijo el doctor Zeballos:

El gobierno argentino ha querido señalar la presencia en Buenos Aires de dos altos dignatarios del Paraguay, el doctor Cecilio Báez y el diputado Higinio Arbó.

El doctor Báez es el ministro de Relaciones Exteriores de una nación amiga, es, además, una personalidad americana, y con el diputado Arbó tienen un título común á nuestra espontánea simpatía: la nacionalidad paraguaya.

Honran este acto los distinguidos diplomáticos extranjeros acreditados á la vez ante la República Argentina y ante el Paraguay y un grupo de hombres de letras que han cultivado con el doctor Báez el campo de nuestra historia colonial.

La demostración asume así un triple carácter: político, intelectual y de franca y sincera comunidad del alma de las dos naciones.

Terminó el doctor Zeballos brindando por la República del Paraguay y por la felicidad y éxito político de los huéspedes y amigos.

El doctor Báez contestó al anfitrión con una brillante improvisación de la que tomamos estos párrafos:

El doctor Arbó y yo nos sentimos muy honrados y con legítimo orgullo por las manifestaciones de simpatía que con su indecible amabilidad nos brinda el gobierno argentino.

Este acto exterioriza los sentimientos que animan á las almas de los dos pueblos: la argentina y la paraguaya, aunque en realidad no existe más que una sola, refundida en una misma comunión de ideales y de sentimientos entre estos dos países que proceden de un mismo origen histórico y tienen tradiciones comunes y sus intereses, como su destino, son iguales al realizar una labor común que alcance los grandes fines que persiguen.

El doctor Zeballos ha iniciado la política de confraternidad y se estrechan más los lazos de unión. Como su admirador personal le expreso mis más vivas simpatías porque su talla de estadista intelectual y su importancia política constituyen una honra para su país.

El canciller paraguayo terminó brindando por la prosperidad del pueblo de Mayo que se ostenta triunfalmente y del que dijo que su suerte alcanzaba á su patria que marchaba ligada á la nuestra.

LOMAS DE ZAMORA

Acusación contra la municipalidad

La regresión administrativa de que ha sido víctima el partido bonaerense de Lomas de Zamora, con la vuelta á la intendencia municipal del caudillo ugartista, senador Castro, y demás elementos que desalojó la acción popular hace dos años, ha determinado un viril movimiento de civismo en todos los vecindarios del municipio.

El pueblo de Lomas parece hallarse dispuesto á luchar, por todos los medios posibles, contra el repunte de esa tendencia caudillesca que le ha sido tan funesta.

Por lo pronto, ayer se ha presentado una acusación ante el juez del crimen de La Plata, contra el intendente interino señor Castro y los concejales, por mala conducta en el ejercicio del cargo y por no reunir la mayor parte de ellos las condiciones que la ley exige.

Los acusadores son los vecinos contribuyentes de Lomas de Zamora, doctor Juan R. Serú, doctor Daniel Moreno, teniente de navío Pedro L. Padilla, doctor Rafael F. Grigera, señor Pedro Guillenteguy, señor Juan Morgana, doctor Emilio Hardoy, ingeniero Alfredo J. Orfila, señor Francisco Fonticieta y señor Rufino Pastor.

Patrocina á los acusadores, como en el conflicto anterior, el doctor P. M. Clariá.

El escrito es extenso, erudito y nutrido de hechos concretos, cuya prueba se ofrece. Reproduce algunos cargos de la acusación en cuya virtud se reunió el jurado popular en 1906 y añade los que extractamos en seguida:

Se han cerrado varias calles por la empresa del Jockey Club, lo que significa el usufructo de bienes públicos por particulares, que está terminantemente prohibido por la ley, con la circunstancia agravante de que el señor Castro y el concejal Palacios son interesados en el asunto, por pertenecer al directorio de dicha sociedad.

Se ha creado un impuesto prohibitivo que grava la carne que se introduce de otros partidos, [illegible] en un 40 o/o [illegible] que el intendente Castro es el principal matarife del partido.

Los mataderos de Lomas se hallan en pésimo estado de higiene. En Talleres existe una laguna infecta que está constituyendo un peligro para la salud pública, desde hace mucho tiempo, [illegible]

[illegible]

Por todo lo expuesto, pide la acusación que se traslade el juzgado á Lomas de Zamora, dentro del término de ocho días, á los efectos de la organización del jurado popular que debe fallar en la causa.

COMISION DE DEFENSA AGRICOLA

Informe de la seccional del Rosario

La [illegible] seccional de Defensa Agrícola [illegible] en el Rosario, ha entregado [illegible] un informe sobre los trabajos [illegible] contra la langosta desde el 1o. de Julio del año próximo pasado hasta el 31 de Marzo del corriente año.

Refiriéndose á la estadística de los sembrados de la provincia de Santa Fe hace los siguientes cálculos: hectáreas sembradas de trigo, 523.818; de maíz, 311.616; de lino, [illegible]; de cebada, 4.535; de alfalfa, 257.461; de avena, 2.572. Calcula que el maíz ha sido sembrado en una extensión aproximada de 800.000 hectáreas, que han dado un término medio de 25 quintales por hectárea.

Los gastos hechos por esa seccional [illegible] alcanzan á la suma de 161.523.17 [illegible]

[illegible]

LA POBLACION INDIGENA DEL SUR

INFORME DEL INSPECTOR ESPECIAL

La solución aconsejada

[illegible]

Sexto: en virtud de que las policías y juzgados de los lugares en que viven los indígenas son con frecuencia instrumentos de los más fuertes para la esclavización de los más débiles, como él mismo, dice, ha tenido ocasión de comprobarlo, conviene también que los mencionados inspectores tengan la autorización necesaria para denunciar las arbitrariedades de que tengan conocimiento, producidas en perjuicio de los indígenas.

Séptimo: facilitar á las agrupaciones que lo deseen, préstamos bancarios, con garantía de sus bienes (el capital de cada agrupación, como se ha visto en las publicaciones anteriores, gira alrededor de 100.000 pesos, término medio), pagar con el valor de dicho préstamo el 50 á 70 o/o de las deudas que cada familia ha contraído con el comerciante que le sirve, debiendo abonar el otro 50 ó 30 o/o restante á un año de plazo, establecer con el sobrante que hubiere, un almacén en cada colonia y adquirir carros para cada una de ellas.

Estas medidas tienen por objeto evitar la inicua explotación que hacen los comerciantes poco escrupulosos que se establecen cerca de las agrupaciones indígenas. Los gastos de éstas, en virtud de esa explotación, absorben todas sus utilidades, y las colonias no podrían prosperar mientras no se desligaran por completo de tales comerciantes.

Los almacenes propuestos podrían hacer la venta de los artículos de consumo con un recargo prudencial de 20 á 25 o/o sobre el precio de costo, y este beneficio se destinaría á la amortización de la deuda bancaria, al pago de sus intereses y de los gastos que demandara el personal de las colonias.

Los productos (lanas, cueros, cereales, etc.) del indígena se venderían por intermedio de los mismos almacenes oficiales, los cuales retendrían del valor de las ventas un 10 por ciento, que se afectaría á los mismos fines que los beneficios realizados con las mercaderías.

Cada colonia sería regenteada por una persona competente, nombrada por el gobierno, la que tendría intervención en las finanzas de los indígenas, hasta el pago total del préstamo bancario.

Dicha intervención se conservaría por más tiempo y de un modo tutelar, hasta que las agrupaciones se hallaran en estado de regir sus intereses por sí solas.

Los actos del gerente nombrado, serían fiscalizados por los inspectores seccionales antes mencionados.

Todas estas medidas considera el inspector señor Mellimañ Reyes, que son de indispensable necesidad para el mejoramiento de los indígenas que formen las agrupaciones visitadas.

A propósito de este mismo asunto tan interesante, hemos recibido una carta del inspector de la dirección de tierras y colonias del Ministerio de Agricultura, señor Santiago A. Bello, en la que manifiesta lo siguiente:

Que en el informe del inspector señor Mellimañ Reyes se dice que la situación anormal por que atraviesa la agrupación indígena de Payneñlú, se debe á los informes falsos que suministró un inspector de tierras; que él es el único inspector que viene inspeccionando continuamente y sin interrupción el territorio del Neuquén, desde hace doce años, y que no ha suministrado por escrito ni verbalmente ningún informe al respecto.

Agrega el señor Bello, que el informe al cual alude el señor Mellimañ Reyes, ha de haber sido suministrado por algún comisario, juez de paz, ingeniero ó explorador, pues la dirección general de tierras y colonias suele valerse de muchos medios para obtener los informes que necesita.

Dice, además, el señor Bello, que esta es su declaración más valiosa para la propaganda que este diario sigue en pro de los indígenas del Sur, que si hubieran sido requeridos sus informes sobre la agrupación de Payneñlú, los habría dado con imparcialidad y justicia, pues conoce prácticamente las necesidades de los pobres habitantes de la Patagonia, indígenas ó no, que se desvelan por obtener un pedazo de la tierra que ocupan desde hace muchísimos años.

Debemos afirmar á este respecto, que el señor Bello está en un error cuando atribuye el informe de referencia á una persona extraña á la dirección de tierras, pues pertenece á uno de sus inspectores, enviado especialmente al Neuquén por esa repartición.

En la debida oportunidad este diario se ocupó de las inexactitudes en que dicho inspector había incurrido y pidió al Ministerio de Agricultura que tomara las medidas correspondientes, en obsequio á la moralidad administrativa del gobierno.

MONUMENTO A LA REVOLUCION DE MAYO

LA EXPOSICION DE BOCETOS

Fué inaugurada ayer por la tarde la exposición de bocetos del monumento á la Revolución de Mayo.

Como ya lo hemos consignado, la exposición se halla instalada en cuatro de los grandes galpones del edificio que la Sociedad Rural posee en Palermo.

La apertura de las salas en que se encuentran en exhibición los bocetos, se hizo á las 4.30 p. m. Instantes después comenzaron á recorrer los salones.

Varios ministros visitaron la exposición y recorrieron detenidamente los cuatro salones que la forman.

La concurrencia [illegible] después de las 7.30 p. m.

Hoy estará abierta de 9 á [illegible] á 11 a. m. y de 2 á 7.30 p. m.

Al acto de ayer asistieron las siguientes familias:

Marchi di Celere, García Aramburu, Saavedra, Gowland, Elli, [illegible], Gallardo, Costa, Dávison, Pancio(?), Girondo, [illegible], Moreno, Estrada, Bunge, Pico, Méndez Frías, [illegible], Urien, Parravicini, Salas, Sáenz Valiente, Marcó del Pont, Saavedra Zavaleta, etc.

LA SEGURIDAD EN LOS DEPOSITOS ADUANEROS

Informe de la división de aduanas

El jefe de la división de aduanas presentó ayer al Ministro de Hacienda el informe sobre la investigación realizada con motivo de las denuncias que se han hecho respecto á la sustracción de mercaderías en los depósitos aduaneros.

Dice el jefe de la división de aduanas que en la sección 4a. se encontraron dos fallas mayores de un lado, correspondientes á igual número de botellas que habían sido sustraídas.

Agrega que se exoneró á los encargados del piso y se removió á otra punta á los demás empleados del depósito, sin perjuicio de la investigación administrativa encaminada á descubrir á los culpables.

Dice más adelante, que preocupan á la administración de la aduana el régimen y la seguridad de los depósitos fiscales y que se han adoptado varias medidas tendientes á cortar abusos ó á evitarlos, como los referentes á la preparación de las mercaderías despachadas y las que deben ser sometidas á verificación.

Dice también que el ministerio ha sido hasta ahora inflexible en la aplicación de las penas en que incurren los empleados de almacenes en cuyos depósitos ocurren pérdidas ó sustracciones de mercaderías.

EJERCITO Y MARINA

LOS PROXIMOS ASCENSOS EN EL EJERCITO

Visita al Campo de Mayo — Licencias extraordinarias de conscriptos—Nombramiento—Pases.

El tribunal de clasificaciones de servicios militares ha terminado de lleno el estudio de las hojas de servicios de los subtenientes, tenientes, tenientes primeros, capitanes y mayores, para presentar al ministerio la lista de los que se encuentran en condiciones y deben ser ascendidos.

Los ascensos se harán el 8 de Junio próximo y dentro de las jerarquías señaladas se [illegible], teniendo únicamente en cuenta el número de vacantes que existen en el escalafón en cada uno de los grados.

En la misma época se ascenderá á los médicos de la sanidad militar y maestros de gimnasia y esgrima que se encuentran en condiciones.

Las hojas de servicios de los miembros pertenecientes á estos dos cuerpos auxiliares, serán estudiadas y clasificadas por el tribunal una vez que se termine con las de los oficiales y jefes combatientes.

Por disposiciones de última hora relacionadas con el despacho de algunos asuntos reservados, el Ministro de Guerra no fué ayer á Campo de Mayo á inspeccionar las obras que se han iniciado para el hospital militar.

En cambio irá hoy á las 8 de la mañana, y regresará en las últimas horas de la tarde.

El jefe de la división de Campo de Mayo, coronel Alberto Cáceres, ha elevado á la superioridad un parte, en el que se informa que en todas las fuerzas que componen aquella guarnición no hay ningún conscripto con licencia extraordinaria.

Las licencias que diariamente se conceden son las reglamentarias por determinadas horas, conocidas generalmente con el nombre de *pase franco*.

Este parte del coronel Cáceres lo motiva una denuncia según la cual había gran número de conscriptos pertenecientes á aquellas fuerzas con licencias extraordinarias y permanentes, obtenidas por simple beneplácito de los superiores.

Como en esa denuncia se manifestaba que en el batallón de infantería era en el que había más licenciados, el jefe de la división hace constar que ese cuerpo se encuentra prestando servicios de destacamentos en esta capital con todo su efectivo completo.

Ha sido nombrado profesor de organización en el Colegio Militar, el mayor Fernández Basualdo.

Esta cátedra la dictaba el coronel Guerrero nombrado últimamente agregado militar de la legación argentina en España.

Se ha presentado al Ministerio de Guerra el teniente primero Franklin Muñoz, solicitando su ascenso á capitán.

Funda el pedido en la circunstancia de que cuando se hicieron las promociones últimas él se encontraba sumariado, causa por la que fué postergado. Pero posteriormente se le absolvió de culpa y cargo con la declaración de que el sumario no afectaba su buen nombre y honor, quedando así nuevamente en condiciones y con derecho al ascenso.

El ministerio ha pasado la solicitud al tribunal de clasificaciones para resolver de acuerdo con lo que éste informe.

El teniente primero Justo Diana, regresado últimamente de Alemania y actualmente en el regimiento 3o. de caballería, ha sido propuesto para desempeñar el cargo de habilitado del Colegio Militar.

—Pasan á prestar sus servicios: á la sexta división del gabinete militar, capitanes Lapeyrouse y Martay; á la tercera región militar, capitán Zerda; al hospital Militar como ayudante del jefe, el teniente L. Castillo; al 11o. de infantería, teniente Franklin Muñoz; al 17o. de infantería, teniente Avelino Alvarez.

LA MISION PARAGUAYA

AGASAJOS EN SU HONOR

Hicimos saber oportunamente que el ministro del Interior se había dirigido telegráficamente á los gobernadores de Corrientes y Entre Ríos, informándoles oficialmente de la próxima llegada de la misión paraguaya que viene á esta capital con el objeto de [...] el pensamiento de solidaridad intern[...] con el pueblo argentino con motivo del aniversario patrio de este mes.

Ambos gobernadores contestaron ayer. El de Corrientes, dice al ministro, que puede tener la seguridad de que ese gobierno ha de cumplimentar dignamente á los representantes del pueblo hermano, no sólo teniendo en cuenta los deseos expresados por el gobierno nacional, sino también interpretando el sentimiento colectivo de los habitantes de Corrientes y de los argentinos todos.

En cuanto al gobernador de Entre Ríos, dice que ha impartido ya las órdenes necesarias para que los distinguidos miembros de la misión paraguaya sean agasajados en forma digna en las distintas ciudades de esa provincia, como asimismo en el Paraná.

CENTRO PATRIOTICO ESTUDIANTIL

EL CERTAMEN LITERARIO

Ayer se reunió el jurado que tiene á su cargo la adjudicación de los premios que [...] con los mejores trabajos presentados al certamen literario organizado por el Centro Patriótico Estudiantil.

Los miembros del jurado quedaron convocados para otra reunión que deberá verificarse el jueves próximo.

En la misma, el jurado dará probablemente el veredicto.

En breve será visto el doctor Adolfo Dávila, con el objeto de obtener de él que pronuncie un discurso en el acto de la entrega de premios.

La fiesta que organiza la comisión directiva del centro, para el 25 del corriente, promete ser un éxito, merced á los elementos que han obtenido y á la labor que con tal fin desarrolla.

NUESTRAS EXPOSICIONES GANADERAS

LOS JURADOS INGLESES

Un entendido cabañero que se ocupa de la exportación de grandes padres de pedigree, nos ha dirigido una carta en la que hace atinadas observaciones acerca de las ideas emitidas en un suelto titulado "La zootecnia nacional y la Sociedad Rural Argentina" aparecido en nuestro número de 14 del corriente, en el cual extractamos un extenso informe [illegible] de traer jurados ingleses para dis[...] premios en la próxima exposición.

Nuestro nuevo informante nos d[...] [illegible] las simpatías y amistades del gremio", agrega, que el veterinario es el [illegible] jurados, pues su papel no es otro que [illegible] la sanidad de los animales.

[illegible]

NOTICIAS VARIAS

Las tarifas del puerto del Rosario

Como el Centro de Cabotaje Nacional [illegible] de que la empresa de [illegible] lo empezó á explotar, cobrando sus tarifas desde el mes de Octubre de 1902, y como dispone la ley de concesión que cada cinco años deben revisarse éstas, dicho centro se ha dirigido al Ministerio de Obras Públicas, recordando el vencimiento del plazo y, por consiguiente, la oportunidad de la revisión.

El ministerio ha contestado que la explotación definitiva empezó en Diciembre de 1905, faltando aún dos años para que el gobierno pueda tratar la cuestión dentro de los términos de la ley.

Lanchas de los ríos

El Centro de Cabotaje Nacional, en su sesión del viernes último, ha resuelto fijar la asignación de $ 28 m/n por mes, por cada uno de los tripulantes de dichas embarcaciones con destino á manutención.

El fondo de conversión

El Ministerio de Hacienda ordenó á la tesorería que se entregue al Crédito Público, con destino al fondo de conversión, la suma de 500.000 pesos.

Los balanceadores públicos

Ha quedado constituído un círculo de balanceadores públicos diplomados después de varias reuniones celebradas entre los profesionales.

Se constituirá la siguiente comisión provisoria, para que estudie y presente en una próxima asamblea las bases del círculo:

Presidente, Pedro S. Oyenarte(?); secretario, Alfredo José Balo(?); tesorero, Juan [illegible]; vocales, Germán Benítez y Pedro [illegible].

La secretaría está instalada en la calle San Juan núm. 1273(?).

El presupuesto nacional

El Ministro de Hacienda ha sido [illegible] para mañana por la comisión respectiva del Senado para tratar el presupuesto sancionado por la Cámara de Diputados.

Se sabe que en el Senado serán introducidas algunas reformas al presupuesto, pero que ellas son de poca importancia.

Círculos de obreros

En el Círculo Central de Obreros tendrán lugar hoy dos funciones con variados números de música, cinematógrafo y canto, una á las 2.30 de la tarde y otra á las 8.30 de la noche. La primera es para familias y la de la noche únicamente para los socios de esta asociación.

Hoy se realizará la asamblea general del Círculo de Obreros de Palermo, que preside el señor Alejandro Calvo, para renovar la comisión directiva. Después de la votación habrá una pequeña fiesta social.

Los asuntos de Santa Cruz

En el Ministerio del Interior se recibió ayer un telegrama del comisionado Ripoll, en el que da cuenta de que ha oído al contador Miller para conocer los cargos que éste hace contra la administración del doctor [illegible].

Repite que esos cargos son completamente infundados y que no afectan en lo más mínimo la honorabilidad del mencionado gobernante, ni la buena administración del territorio á su cargo.

Como considera que su misión ha terminado, pide al ministro autorización para continuar viaje hasta Tierra del Fuego, y regresar desde este punto á Buenos Aires, en uno de los vapores del Pacífico.

El ministro contestó al señor Ripoll, de acuerdo con sus indicaciones.

Congreso internacional de agricultura en Roma

Partirá próximamente para Roma el jefe de la división de estadística y Economía Rural, señor Emilio Lahitte, con motivo de la reunión en esa ciudad de un congreso internacional de agricultura, por iniciativa del rey Víctor Manuel III.

El señor Lahitte, que ha consagrado sus esfuerzos al estudio de los problemas económicos y agrícolas de nuestro país, lleva el encargo de prestar su cooperación científica á la representación argentina en aquel congreso.

No puede ser más acertada la resolución del Ministerio de Agricultura, de enviar á Europa al referido jefe de una de sus reparticiones más importantes, por cuanto se trata de una persona más preparada en el país en las cuestiones que han de ventilarse en el congreso internacional de agricultura y que está al corriente de todo lo que se relaciona con la vida económica de este país.

Los quistes hidatídicos

El Ministerio de Agricultura anuncia que dentro de una semana serán distribuídos los folletos que contienen el informe de la comisión que realizó el estudio sobre los medios de prevenir la propagación de los quistes hidatídicos. Están ya listos los cartelones con instrucciones sobre el mismo asunto, que serán fijados en las escuelas y otros locales públicos.

Comisión de la zona franca

En su sesión de ayer, la comisión de la zona franca del puerto de La Plata, resolvió fijar el 30 de Junio próximo como último día, para que las subcomisiones presenten sus informes.

Los miembros de la comisión visitarán el martes próximo algunas fábricas de jabón de esta capital.

Obras de salubridad de Mar del Plata

Ayer celebraron una conferencia los Ministros de Obras Públicas de la Nación y de la provincia de Buenos Aires y el director general de obras de salubridad, sobre la construcción de las obras de saneamiento de la ciudad de Mar del Plata.

De acuerdo con la autorización dada por el Congreso, se hará cargo de esos trabajos el gobierno de la Nación, que al efecto [illegible]

[illegible] quedaron zanjadas todas las dificultades que se presentaban para la suscrición definitiva del contrato entre los gobiernos nacional y provincial. En seguida se llamará á licitación pública, de acuerdo con las bases que ayer fueron también aprobadas. Las obras están estimadas en poco más de [illegible] pesos.

Policía de la capital

Al Ministerio del Interior se recibió ayer una nota del jefe de policía, en la que solicita que no se aplique ningún castigo á los empleados de esa repartición á quienes hace algunas noches, como dijimos en oportunidad, se les encontró durmiendo en una comisaría.

La jefatura ha desistido de su primer propósito, que era en el sentido de que esos empleados fueran destituidos.

Convenios telegráficos

El Ministerio de Relaciones Exteriores ha pasado al del Interior una nota de la legación argentina en Washington, á la que acompaña un recorte del *New York Tribune*, en el cual se ha hecho público que las naciones del Centro y Sud América se habrían concertado para obtener de la conferencia internacional telegráfica que debe reunirse en Lisboa, la derogación del sistema actual de códigos, para volver á los viejos reglamentos, según los cuales se limitaría el código al empleo de ciertas palabras tomadas *bona fide* á algunos idiomas europeos.

Agrega la legación que á ese movimiento se opondrán los Estados Unidos, Inglaterra, Francia, Alemania y otros países de Europa, por considerar profundamente perjudicial esa reforma, para sus intereses comerciales.

La ciudad obrera en Liniers

Con el propósito de ampliar la información telegráfica que publicamos en nuestro número de ayer, referente á la constitución, en Londres, de una sociedad para la construcción de un gran barrio en los alrededores de los talleres de Liniers, vimos ayer á los señores Guerrico y Williams, iniciadores de aquella empresa, quienes no nos agregaron nada nuevo á los datos que dimos á conocer, por cuanto aun continúa el trámite de la negociación, que quedará definitivamente terminada en la próxima semana.

Según los señores Guerrico y Williams, hubo error en la trasmisión telegráfica sobre el área de tierra que ha comprado la empresa, pues en lugar de 10.500.000 metros, sólo son 1.500.000 metros cuadrados. Estos terrenos son los de la antigua chacra de don Jorge Rodríguez.

EL ANIVERSARIO PATRIO

EN LOS CENTROS SOCIALES

A las fiestas de que ya hemos dado noticia, que organizan las sociedades y centros recreativos, tenemos que agregar algunas más.

El importante centro Unión Pelotaris, [illegible] conmemorar el aniversario patrio [illegible] sus festejos. En primer lugar, embanderará é iluminará el frente de su local social.

Por la noche se reunirán los socios en un banquete en honor de los socios honorarios señores Juan B. Moretti, Vicente Testagrossa, [illegible] Granget y Pedro Testagrossa.

[illegible] se entregarán las medallas á los socios que tienen diez años de antigüedad, señores [illegible] Tambutti, Antonio Allegri, Juan B. Moretti, Félix Bruschi, Pedro Flores, [illegible] Landini y á los iniciadores de la sociedad José Lazcurraín, Juan Cavallero y Angel Bernasconi.

Al ofrecer el banquete y hacer entrega de las medallas, hará uso de la palabra el presidente del centro, señor José Tambutti.

Los asientos podrán retirarse hasta el 23 del corriente en la secretaría social, Cayo [illegible] 1291.

El Orfeón Argentino del Sur, organiza una [illegible] de gala que tendrá lugar el 25 del corriente en los salones de la Unione Operai Italiani, Cuyo 1374.

Se distribuirán entre las familias concurrentes, números de la rifa gratis de un objeto de [illegible].

Se iniciará la fiesta con la ejecución del Himno Nacional por una orquesta de diez profesores que dirigirá el maestro Montoya.

En los salones de la sociedad XX Settembre, calle Alsina 2832, dará la Unión [illegible] una *matinée* familiar el 25 del corriente.

Se hacen grandes preparativos para asegurar el éxito de la fiesta, habiéndose dispuesto obsequiar con ramitos de flores á las señoritas concurrentes.

—En conmemoración del aniversario patrio y en honor del socio honorario señor Enrique S[illegible]kendantz, celebrará el centro Locos de Pe[illegible] una tertulia familiar el 24 del corriente en los salones de la Nazionale Italiana, Alsina 1465.

A juzgar por los preparativos que hace la comisión directiva, la fiesta promete ser brillante.

EL DIA SOCIAL

ENLACE LLAVALLOL-LLOBET

UNA SUNTUOSA FIESTA

EN EL PALACIO MIRO

[illegible] elegante reunión fué ayer por la tarde [illegible] pequeña capilla de las Victorias, con motivo de la ceremonia nupcial de la señorita [illegible] Llavallol con el doctor Francisco Llobet.

Desde mucho antes de la hora fijada, el templo adornado con tules y flores, estaba [illegible] lleno de distinguida concurrencia [illegible] llegaron los novios no se podía dar [illegible] por lo que algunas familias se situaron en el pórtico.

[illegible] la señorita de Llavallol, llegó al templo y avanzó del brazo de su padre, señor [illegible] A. Llavallol, mientras se organizó el cortejo que esperaba en la portada.

La novia realzaba su esbelta figura con un [illegible] de raso *liberty* y encajes, manto [illegible] hermoso collar de tres hileras de perlas y media corona de azahares en la cabeza.

La orquesta ejecutó la marcha de Guil[illegible]. A los compases entró el séquito nupcial, [illegible] á la novia el doctor Llobet [illegible] el brazo á su señora madre doña Josefa Millán de Llobet, quien vestía de negro [illegible] del mismo color.

Los acompañaba el siguiente cortejo:

[illegible] Ortiz Basualdo de Llavallol, de seda negra con encajes blancos, toca negra con [illegible] doctor Luis Ortiz Basualdo; Ernestina [illegible] de Acosta, de pekín coral con encajes, [illegible] negro con plumas y Eduardo [illegible] Llobet de Elizalde, vestido y [illegible] Rufino de Elizalde; María Elena [illegible] de Rodríguez Larreta, de gasa color [illegible] con bordados de *soutache ton sur ton*, [illegible] del mismo color y el doctor Horacio Rodríguez Larreta; Elena Llobet, vestido y sombrero negro y Arturo Prins; Ana Elía de Ortiz Basualdo, de liberty negro con encajes blancos, toca negra con *aigrette* blanco y Luis Llavallol; Matilde Anchorena de Ortiz Basualdo, de gasa gris topo con adornos de *soutache* del mismo color sobre *liberty* blanco, sombrero del mismo color con plumas y Carlos Ortiz Basualdo; Sofía Arning de Bengolea, de *liberty* [illegible] con terciopelo, sombrero del mismo color con plumas y Abel Bengolea; Elisa Magdalena Peña de Uribelarrea, de *liberty* rosa vieja con encajes crudos, sombrero negro con plumas blancas y Manuel de Uribelarrea; Concepción Millán de encaje negro, toca negra con [illegible] y Felipe Llavallol (hijo); Mercedes Bengolea de Barreneche, de *liberty*, violeta [illegible] con encajes, sombrero con plumas y [illegible] Barreneche; Ana Teresa Ortiz Basualdo, de *liberty* azul *sase* con encajes y adornos [illegible], sombrero color topo con *marabout* y Mario Llavallol.

En el altar mayor esperaba el obispo monseñor Terrero, quien, después de breves frases, bendijo la unión, [illegible] que actuaron como padrinos los padres de los contrayentes.

Durante la bendición de los anillos, la orquesta hizo oir una melodía de Schuman, la meditación de Gounod y "La Priere", de Rubio. Al volver los desposados, se ejecutó la marcha de Strobl.

La nueva pareja se retiró directamente, sin despedirse, pues la concurrencia estaba citada para la recepción que después del acto ofrecían los esposos Llavallol en la vieja mansión de la calle Viamonte.

El desfile de la concurrencia, en seguida de la ceremonia, fué lucidísimo, dirigiéndose las familias al palacio Miró.

Suntuosa fué la fiesta en los salones de Llavallol, que cerraron con brillante broche el acontecimiento del día.

La concurrencia se distribuyó en las salas, mientras la orquesta ejecutaba música de baile que muchas parejas aprovecharon.

Más tarde se pasó al comedor estilo Enrique IV para brindar por la felicidad de los desposados, que en esas circunstancias fueron objeto de manifestaciones de amistad y simpatía.

La fiesta duró hasta después de las 7 de la tarde, dejando gratísimos recuerdos entre la selecta concurrencia que había tenido oportunidad con el enlace Llavallol-Llobet, de lucir una vez más las mejores galas de la sociedad en un centro de exquisita cultura y distinción.

Vimos en la iglesia y en la casa, á las señoras:

Susana Casares de Llobet, Josefa Bouquet Roldán de Figueroa Alcorta, María Josefa Castro Arguibel de Zeballos, Felisa Ortiz Basualdo de Alvear, Carolina Zeballos de Shakery, Isabel Moreno de Alvear, Magdalena Elía de Escurra, María Carcaval de Novaro, condesa de Sena, Carmen Romero de Pizarro, Javiera Rojo de Escalante, Celina Huergo de Estrada, Felisa Saavedra de Ledesma, Adela Zemborain de Peña, Saturnina Rigal de Bustos Morón, Susana Ugarte de [illegible], Rosalía Pampín de Mantilla, Carolina Tomkinson de Ugarte, Clotilde [illegible] de Cullen Ayerza, Adela [illegible] de Favier, Aminta Barrenechea de la Cárcova, Elena [illegible] de Hoevel, Amelia Ramírez de Montes de Oca, María Carrasa Morales de [illegible], Julieta [illegible] de [illegible], Carolina [illegible] de Gandolfo, [illegible] de Rodríguez, María Josefa [illegible], Dalmira Castillo de Gallardo, Elvira Pombo de Piñero, Josefina Rojas de [illegible], Rosa Montaña de Almanza, María Rosa Moratore de Moratore, Belén [illegible] de Lozano, Anastasia Guerrico de González Segura, Angélica Guerrico de Fernández [illegible], Inés Astengo de Areco, Angélica [illegible] de la Cárcova de Elía, Ana Elía de Magnanini, Dolores Araná de Demaría, Joaquina Oroño de Salas, Mercedes Salas Oroño de Costa, Celina Pirovano de [illegible], María Moreno de Terrero, Dolores Goñi de Quiroga, María Martínez de Calvo, Carmen Llobet de Prins, Inés Dorrego de Unzué, Mercedes Guerrico de Bunge, Lucila D'[illegible] de Lezica, Mercedes Elortondo de Alvear, Clementina Meeks de Chas, María Alsina de [illegible], Magdalena Castillo de Bullrich, Felisa Dorrego de del Solar, Juliana Udaondo de Sommer, Clara Leloir de Demarchi, Marcelina González Moreno de Alvear, Hercilia Lynch de Casares, Elena [illegible] de Elizalde, Elena Frías de White, Josefina Casares de Elía, Carmen Alvear de Christophersen, Josefina Leloir de Udaondo, Susana Stegmann de Terrero, Elvira Bonorino Udaondo de Sojo, Sofía Terrero de Santamarina, María Cristina Cano de Bunge, Inés Ortiz Basualdo de Peña, Victoria Ramírez de Cañás, Estela Bowers de Llavallol, Celina Ortiz Basualdo de Marcó del Pont, María Luisa Gorostiaga de Lynch, Josefina Martínez Rufino de Lloveras, María Luisa Vidal Domínguez de del Carril, María Esther Llavallol de Roca, Isabel Udaondo de Bonorino, Angela Unzué de Alzaga, Josefina Pirán Basualdo de Ferrer, Sara Madero de Anchorena, Luisa Madero de Martínez de Hoz, Sara Arteaga de Madero, Eloísa Frías de Martínez de Hoz, Dolores Anchorena de Elortondo, Elisa Beltrán de Casal, María Luisa Miguens de Bañeo, Carmen H. de Rivero, María Unzué de Alvear, Adela U. de Leloir, Ernestina Guerrico de Carballido, Julia Hudter de Soler, Teodelina Alvear de Lezica, Magdalena Murga de Peña, Josefina Huergo de Medina, Lucrecia Guerrico de Ramos Mexía, Elena Arteaga de Domínguez, Elina Pombo de Devoto.

Señoritas: Noemí Novaro, Ana Mantilla, María Adela y Carmen Peña Zemborain, María Laura y Sara Escalante, Lucía Duhalde [illegible], [illegible] Pizarro, Sofía Bengolea, María Alcira Zeballos, Lola Shakery Zeballos, María Florentina y Josefina Moreno, Felisa y Emma Rosa Areco, Esther Calvo, Laura Holmberg, Eloísa Lozano, Leonor González Guerrico, Angélica Gálvez, María Esther y Lía [illegible], Leonor y Marcela Mesquita, María Magdalena de Escurra, Joaquina Salas Oroño, María Luisa Demaría, Trinidad y Aurelia de Elía, Carolina Ugarte, María Luisa de la Cárcova, Felisa y Mercedes Ledesma, Sara Mesquita, Julieta Gandolfo, Sara, Celia y Alcira Hoevel, Josefina [illegible], Ernestina y Cristina Bustos Morón, Clemencia, Adela y Delia Terrero, Emma y Celia Frers, Celina Estrada, Mercedes y Leonor Guerrico, Carmen Christophersen, Mercedes y Catalina Van Praet, Magdalena Madero, Lucrecia y María Castilla, Susana Casal, Mercedes de Elizalde, María Magdalena Ortiz Basualdo, Florencia Lezica, Valentina y Mercedes Marcó del Pont, Enriqueta y Laura Salas, María Luisa Fernández, Elisa y [illegible] de la Udaondo, Josefina Lloveras, Matilde [illegible] Calvo, María Esther Garay, Josefina Roca, Sara y María Alcobendas, Mercedes y María Luisa Cossio, Adela y Delia Guerrico, Marta Casares, Isabel Bonorino Udaondo, María Elvira de Alvear, Lucrecia y María Constanza Bunge Guerrico, María Carlota Marini, Julia Dormal, Sofía Belaustegui, María Luisa Lynch, María Elena Tomkinson, Josefina Bustillo, Julieta y Esther Vivanco, Josefina Udaondo, Adriana Aguirre, Celina Lynch, Magdalena Peña, Lía y Dora Seeber.

MONUMENTO AL POETA MARMOL—En uno de los salones del Club del Progreso tuvo lugar ayer la reunión á que habían sido invitados un núcleo de caballeros, con objeto de tratar la forma de erigir un monumento que perpetúe la memoria del poeta José Mármol.

Abrió el acto el doctor Víctor M. Molina, quien en breves frases perfiló la biografía del insigne poeta y gran patriota, pidiendo á los presentes que se uniesen para levantarle un mausoleo.

Acto continuo se procedió á constituir la comisión de caballeros, que quedó formada por los señores:

Presidente honorario, Carlos Guido Spano; presidente, doctor Víctor M. Molina; vice primero, Rafael Obligado; vice segundo, ingeniero Emilio Mitre; tesorero, Rafael A. Cobo; secretario general, doctor Carlos María Urien; secretarios: Adolfo J. Pueyrredón y Alcides Seguí (hijo); vocales: doctor Adolfo E. Dávila, Martín Coronado, doctor Manuel Avila, doctor José María Ramos Mejía, doctor Lisandro Segovia, doctor Adolfo Carranza Mármol, doctor Pastor S. Obligado, doctor Victoriano E. Montes, Vicente Hoyo, Carlos Vega Belgrano, Victoriano José Cabral, Marcos L. Levalle, Manuel Manrique, Angel J. Díaz, A. Biolet Laprida, ingeniero Felipe Cuenca, Angel Menchaca, Mario Otamendi, P. de la Cruz Mendoza, general Lorenzo Winter, doctor Estanislao S. Zeballos, G. Carrasco doctor Luis V. Varela, ingeniero Julio V. Figueroa, Juan A. Alsina, Alejandro Cejas, doctor Ramón Santamarina, L. del Campo, ingeniero Francisco Seguí, doctor J. M. Cullen, doctor Daniel J. Donovan, Alejandro Calvo, doctor Adolfo S. Gómez, doctor Manuel Gorostiaga, doctor Ernesto Weigel Muñoz, doctor Oscar Rodríguez Sarachaga, doctor Manuel Moreno, Mariano V. Escalada doctor E. Idoyaga Molina, doctor Tomás R. Cullen, Pedro A. Romero, Alberto Correa, Francisco Gómez Molina, ingeniero Federico Gómez Molina, Enrique Hoyo.

RECEPCION DIPLOMATICA—El ministro de España, doctor Luis de la Barrera y Riera, ofrecerá hoy en su residencia particular de la calle Florida una recepción á sus relaciones, cuerpo diplomático y altos funcionarios públicos, con motivo del cumpleaños del rey Alfonso XIII.

El mencionado diplomático recibirá de 3 á 7 de la tarde.

DE PARIS—*Por telégrafo*—El doctor José C. Paz ha regresado de Montecarlo y se instaló nuevamente en su residencia de los Campos Elíseos.

DEMOSTRACIONES—En el Aue's Keller tuvo lugar anoche la comida que los masones y liberales de esta capital ofrecían al señor Miguel A. Alviña, diputado por Jujuy, con motivo de su incorporación al Congreso.

Ofreció la demostración el contralmirante Enrique Howard, á quien contestó el obsequiado agradeciendo.

Asistieron los señores:

Doctor J. A. Golfarini, teniente coronel S. Carrasco, teniente B. Castro, doctor P. Fagnano, J. Cervantes García, N. A. Liendo, J. Sibert, J. de la Peña, C. Bertoldi, B. G. Funes, J. J. Capitán, N. Camus, A. V. Villegas, J. Crocce, A. S. Hidalgo, J. B. Baccino, P. Grande, A. Mansilla, J. R. Montenegro, doctor M. A. Lancelotti, L. Molinari, R. Machado, E. E. Dupuy, P. G. Grande, C. Marcellet, M. Martínez, F. S. Vila, B. Bertoldi, A. Zabala, A. Barone, L. Damat, E. Zabala, D. Freire.

—En el restaurant de Luzio fué servida anoche la comida que un grupo de amigos de San Cristóbal ofrecía al doctor Eliseo Cantón, con motivo de haber sido designado presidente de la Cámara de Diputados.

—En el restaurant de Luzio fué servida anoche la comida que un grupo de amigos ofrecía al doctor Antonio Filardi, con motivo de la terminación de su carrera médica.

Ofreció la demostración el doctor Ernesto León Odena.

Luego hablaron el obsequiado, doctor J. M. Batiz, José Bossio y Eustaquio González.

—Anoche fué obsequiado con una comida por un grupo de amigos en el Paris Hotel, el doctor Nicasio Mercau, con motivo de su próximo enlace.

Ofreció la comida el señor Mariano A. Orgeira, á quien contestó el obsequiado.

Luego pronunciaron brindis los doctores Héctor Lafaille y Nicanor Posse.

Eran comensales los señores:

Doctor Jesús María del Campo, doctor César Viale, doctor Adolfo Labougle (hijo), doctor B. Fernández García, Mariano A. Orgeira, doctor Héctor Lafaille, doctor Emiliano Torres, Salvador Gamblé, Juan L. Sorvente, doctor Juan D. Córdoba, ingeniero Agustín Mercau, doctor Pedro M. Ledesma, T. G. Peñaloza, doctor Rafael Espinola, doctor Nicanor Posse, Alejandro Boineau, doctor Roberto Repetto, Carlos Lagrange, Pablo Ferrari, doctor Agustín Vidola.

DIPLOMATICAS—Restablecida la esposa del ministro del Perú, señora Isabel Panizo Orbegozo de Riva Agüero.

ENLACES—Para Agosto ha quedado fijada la fecha del enlace de la señorita Clara Victorica Roca con el señor Manuel Crespo.

—En Setiembre próximo se efectuará el enlace de la señorita Silvia García Victorica con el señor Vicente Casares (hijo).

—En la capilla de las Victorias será bendecido mañana á las 9 de la noche, el enlace de la señorita Isabel Porcel de Peralta con el doctor Ignacio J. Morel.

Serán padrinos la señorita Angela Morel y el doctor Ramón Porcel de Peralta.

IN MEMORIAM—Un grupo de estudiantes de la Facultad de Medicina ha resuelto colocar una placa en la bóveda donde descansan los restos del señor Miguel B. Villanueva, estudiante del 6o. año de esa facultad, fallecido recientemente.

La ceremonia se realizará el 24 del corriente en el cementerio del Norte y hará uso de la palabra en nombre de sus amigos de Córdoba el doctor Angel Pizarro Lastra y por los condiscípulos de la Universidad, el señor Rafael Pons.

—Hoy se cumplen 16 años del fallecimiento del distinguido orador y publicista doctor Pedro Goyena. Sus dotes ciudadanas hacen que su recuerdo viva como un ejemplo, manteniéndose á través de los tiempos en la memoria de los que lo conocieron y admiraron.

DE LA PLATA—Ayer se verificó en la mayor intimidad, á causa del luto de la familia del novio, el enlace de la distinguida señorita Teresa Baqués con el señor Luis Anguizola, ambos extensamente vinculados en la sociedad platense.

—Se encuentra enfermo el doctor Enrique Herrero Ducloux.

—Se ha notado una pequeña mejoría en el estado de la señorita Delia Martínez.

—Se encuentra enferma la niñita María Luisa [illegible].

—Se halla mejorada la señora Angela Cisneros de Savarí Hardy.

—El número del mes corriente parte para [illegible]

[illegible] Europa el señor Carlos Monsalvo, acompañado de su hijo y de su señora [illegible]. El señor Monsalvo piensa estar ausente durante el corriente año, para cuyo efecto tendrá su asiento en Barcelona.

—La muerte del joven Abraham Vieytes ha sido profundamente sentida en el núcleo de sus relaciones, como fué puesto elocuentemente la concurrencia que asistió al sepelio de sus restos.

—El señor Ciriaco Madrid, acompañado de su señora hermana la esposa del ministro de Obras Públicas, ingeniero señor Angel Etcheverry, partirá el 21 del corriente al Paraguay, donde pasarán varios meses.

—Continúa guardando cama el ministro de Gobierno doctor Carranza.

DE SALTA—*Por telégrafo*—Ayer fué consagrado el enlace de la señorita Celestina Ojeda con el capitán López Rivarola.

—El 22 del corriente será bendecido el enlace de la señorita Carmen de la Cuesta con el señor Francisco Alsina.

—Ayer se ausentó á Córdoba la señorita Cita Ziegert, perteneciente á una conocida familia de esta sociedad, que va á tomar hábitos de hermana de caridad.

DE SANTA FE—*Por telégrafo*—Esta noche se efectuará el enlace de la señorita María Esther Carbone con el señor José Manuel Echagüe.

Los amigos de éste lo despidieron de la vida de soltero con una comida.

—Se encuentra en ésta el señor Arturo Justiniano Olid, corresponsal de *El Ferrocarril*, que aparece en Santiago de Chile.

—El Club Social dará un baile el 25 del corriente.

CAMBIOS DE RESIDENCIA—*Llegadas*—Han regresado de Pehuajó las señoritas Celina González Cazón y Flora Sacristá.

—De estación Ledesma, el doctor Luis M. Pueyrredón y su señora Laurentina López.

—De Puerto Militar el comandante del acorazado "Belgrano", capitán de navío Manuel J. Lagos.

Del Rosario, el señor Santiago H. Fitz Simon.

Salidas—Para Alta Gracia el señor Alfredo Suárez y familia, la señorita María Dolores Suárez y el señor Nicolás Suárez.

—Se ha ausentado para su estancia Santa Felisa, en Navarro, el señor Segundo Roca, acompañado de su señora María Elena Victorica Roca.

VIAJEROS—*Llegadas*—El barón Silvestre Demarchi, su señora Segunda Roca y su hijito, se embarcan en Europa de regreso á esta capital, el 11 de Junio próximo.

Salidas—Parte para Montevideo el señor Alberto Raymond.

ENFERMOS—Restablecida la señorita Emma Rosa Goyena.

—Enferma de bastante cuidado la señorita Catalina T. de Henderson.

—Completamente restablecido el señor Alberto Landivar.

—Se halla enfermo el señor José Gabino Molina.

—Se encuentra enfermo el doctor José Ignacio Llobet.

—Se encuentra enferma la señora Clara Figueroa de Suárez.

—No declina la gravedad del estado del señor Ernesto Tornquist.

—En el mismo estado de gravedad la señora Manuela Domínguez de Viola.

NECROLOGIA—En la iglesia de la Asunción en Avellaneda, se dirán misas de cabo de año el martes próximo, en memoria del doctor Nicanor M. Basavilbaso.

—En la capilla de San José se dijeron misas ayer por el alma de la señora Rosario Almunda de Pereira.

—En la iglesia de La Merced se rezaron misas ayer, en memoria del doctor Enrique Obarrio.

—En la iglesia de San Nicolás de Bari se dirán misas de cabo de año mañana en memoria del señor Parmerio T. Piñero.

—En la iglesia de la Concepción se dirán misas mañana por el alma de la señorita Armanda Thwaites.

ARTE Y TEATRO

Politeama—La velada de anoche ha sido tal vez la más interesante de las que han tenido lugar hasta ahora. Se puso en escena "Iris", y, sobre los atractivos que la ópera de Mascagni ofrece, mediaba la circunstancia de volverse á oir en ella á la misma cantatriz que creara aquí el papel de la protagonista, esto es, á la señorita De Lerma. Agréguese la curiosidad que siempre provoca el estreno de un nuevo artista, que es lo que también brindaba la representación de anoche, pues se presentaba en el papel de Osaka el tenor Bendinelli, y quedará así justificado que mucho se interesara el público por esta función.

Ocioso sería hablar ya de la partitura por ser harto conocida. Nos concretaremos, pues, á la interpretación.

Matilde De Lerma se ha identificado bien con su papel y tanto lo que á lo dramático corresponde, como por lo que respecta á la parte lírica, nada dejó que desear.

Su voz tiene vibraciones que traducen con adecuada expresión las intenciones del autor y lo mismo en el "Himno al sol", como en la leyenda de la *piovra*, alcanzó bellísimos efectos de sonoridad.

La concurrencia premió á la gentil artista con su aplauso entusiasta y justiciero.

No estamos muy de acuerdo con el acentuado color cobrizo que dió á su tez la señorita De Lerma, pues no debe echarse en olvido que las japonesas se blanquean siempre el rostro, que resulta por ende sumamente pálido, y si no que lo digan las figuritas que se hallan en todos los biombos y otros objetos que nos llegan del país de los crisantemos, y Osaka, por otra parte, llama "la Modame de brazos de nieve y de marfil", lo que corrobora asimismo lo dicho.

Excelente impresión ha dejado en los oyentes el tenor Bendinelli. Desenvuelto en la escena y muy dueño de sí; correcto y sobrio en la acción dramática; cantante de voz dúctil y simpática, manejada con arte y buen gusto. He aquí sintetizado el debutante. El señor Bendinelli ha sido el último de los tenores presentados. Tal vez pueda aplicársele el dicho del evangelio: "Los últimos serán los primeros".

Aunque la visible emoción que le dominaba algo le cohibiera en los "alientos" y en los "portamentos", cantó con bello estilo la serenata de Jor, la que le fué premiada con una ovación, así como mereció igual demostración la frase *e questo il bacio*, del segundo acto, dicha con toda el alma y plenitud de medios vocales.

Muy buen "ciego" el bajo Pichi y regular Kyoto el barítono Minalfi.

El maestro Bavagnoli ha sacado todo el partido posible de los elementos de que dispone y ha traído á la velada el acostumbrado contingente de éxito.

Concierto Manjón—Esta noche da el señor Manjón, en el salón de La Argentina, un interesante concierto de guitarra y piano.

El programa está muy seleccionado con números de Beethoven y Grieg, para piano; una "sonata", una "serenata" y una "jota" para guitarra, de las que es autor el señor Manjón, así como figuran trozos de Aguado, Scarlatti Coste y Regondi, que darán variedad á la velada, permitiendo lucir en ellos sus habilidades al ejecutante.

Teatro Nacional—La comisión encargada de discernir los premios en el concurso de los "couplets" para "El tambor de granaderos", ha otorgado el primer premio al señor Francisco López Añón, segundo al señor Nicolau Roig y tercero al señor Eugenio de la Riva.

NOTICIAS DE POLICIA

Herido de dos balazos

Esta madrugada, en las calles Necochea y Olavarría, Daniel Cañeri, armado de un revólver, atacó durante un violento cambio de palabras á Juan Lucati y lo hirió en el brazo izquierdo y en la región glútea, de gravedad, según informaron en el hospital San Roque, adonde la policía de la sección 24a. lo trasladó en el primer momento.

Cañeri había desaparecido cuando la policía intervino.

En las vías del tren

Sobre las vías del ferrocarril Central Argentino, á la altura de las calles Monroe y Blanco Encalada, agentes de policía que prestan sus servicios en la sección 29a., hallaron el cadáver de una mujer completamente destrozado.

Los despojos fueron llevados al local de la comisaría, como así también una cartera de cuero pequeña que había sido recogida en las inmediaciones.

Dentro de la cartera, la policía se incautó de una carta escrita con lápiz en la que se dice que se quita la vida y que no se culpe á nadie de su muerte. Dicha misiva no lleva firma.

La policía presume que se trata de un suicidio y, á pesar de las indagaciones hechas, no ha podido comprobar la identidad de la extinta.

Riña

Después de una breve disputa que sostuvieron Honorio Ajuar y Julio Pérez, el primero armado de rebenque aplicó á su adversario un golpe en la cabeza y lo hirió.

El incidente se produjo en la esquina de las calles Cabildo y Núñez, jurisdicción de la sección 29a. de policía. El autor fué detenido.

Heridor prófugo

En el [illegible] del dique 1, á la altura de la calle Cochabamba, el guinchero Eleodoro Funes fué hallado ayer en las últimas horas de la tarde por un agente de policía, herido de tres puñaladas en el cuerpo.

La cultura en la calle

Por haber faltado el respeto á una niña, fué arrestado [illegible]

[illegible]

Arabe lastimado

En una [illegible] de la casa [illegible] número 809, el árabe Alejandro Abraham fué lastimado anoche en la cabeza, de un [illegible] que le aplicó un connacional que se fugó.

Procesó á una mujer

Hace unos días denunció el señor Domingo Pastorino al subcomisario de investigaciones señor Juárez, que había sido estafado por una mujer, en la suma de 200 pesos, dinero que entregó á la acusada, pues ésta iba á hacer las gestiones necesarias hasta conseguir excepción del servicio militar á Próspero Billivi, lo que, no realizó al intento hacerlo siquiera.

Recibida la denuncia, se inició el sumario correspondiente, y como de las constancias del mismo se desprende, á juicio del señor Juárez, la responsabilidad de la acusada, ordenó ayer su arresto, diligencia que efectuó el agente Fallón. La mujer V. B. A., que es la acusada, fué puesta á disposición del juez competente.

Varios hurtos

De la casa Saavedra núm. 859 le hurtaron en el día de ayer á don Francisco Caturro ropas y objetos por valor de 160 pesos.

—A don José Torres, domiciliado en la casa Uspallata núm. 2319, le robaron ayer un caballo que estima en la suma de 100 pesos.

Diversos accidentes

En la esquina de las calles Callao y Paraguay un tranvía eléctrico de la empresa Gran Nacional, guiado por el motorista José López, arrolló á Ireneo Cardoso, fracturándole el brazo y la pierna izquierdos.

El motorista fué constituido en arresto y la víctima llevada al consultorio de la Asistencia Pública.

—Un menor llamado Domingo Masavilla se trepó ayer á un árbol en la casa situada en la calle Moldes y Bogotá y debido á un descuido cayó y con la violencia del golpe sufrió la fractura del brazo izquierdo.

—El peón Constante Galvarino, á causa de un descuido en momentos que efectuaba unos trabajos de excavación en la calle San Eduardo núm. 89, cayó á un sótano y sufrió la fractura de la pierna derecha.

Síncope mortal

Ayer, en circunstancias en que una persona que la policía presume se llame Miguel Castell transitaba por las calles Magallanes y Pedro Mendoza, sufrió un síncope y cuando la Asistencia Pública lo llevó al hospital C. Argerich, falleció.

Del examen médico se comprobó que la muerte la había producido una afección cardíaca. La policía seccional inició las diligencias del caso para determinar si el extinto tiene familia en el país.

Detención de un abogado

Cumpliendo una orden del juez de instrucción doctor Gallegos, el subcomisario de investigaciones señor Juárez procedió ayer á la detención del abogado J. P., á quien se le sigue un proceso por el delito de estafa de la suma de 650 pesos.

El detenido fué alojado en uno de los calabozos de la casa de la policía, á disposición del juez que ordenó su detención.

Suceso lamentable

Una mujer anciana, pobremente vestida, en la esquina de las calles Pueyrredón y Cangallo, pretendió ayer atravesar la calzada y en esas circunstancias fué arrollada por el carro que guiaba Ricardo Troncoso. La infeliz transeunte cayó bajo las ruedas del vehículo y sufrió heridas gravísimas.

Producido el lamentable suceso, un agente de policía tomó la intervención respectiva y solicitó los servicios de la Asistencia Pública. La víctima, en estado agonizante, al ser trasladada al consultorio central dejó de existir.

El comisario de la sección 7a., señor Quiroga, dispuso el inmediato arresto del carrero, hasta establecer la responsabilidad que tenga en el suceso.

Momentos después el cadáver fué llevado á la Morgue y se iniciaron las diligencias necesarias para comprobar la identidad de la extinta.

Los empleados de investigaciones señores Raccone y López, á fin de identificar el cadáver, concurrieron á la Morgue y le sacaron las impresiones digitales.

Se pudo comprobar luego que la extinta se llamaba María S. de Caraffo, italiana, de sesenta y cinco años de edad, que vivía en la casa Deán Funes 441. Era pordiosera.

DE LA PROVINCIA DE BUENOS AIRES

Un herido grave

(Por telégrafo)

San Isidro, Mayo 16—Anoche, á las 7.30, en un café establecido frente á la municipalidad, Adrián Alvarez, de profesión carnicero, hirió al vecino de San Fernando don Lucio Masa.

El herido fué inmediatamente atendido en la sala de primeros auxilios por el director de la misma doctor Manuel G. Peñaña, acompañado del doctor Rafael Cullen, y después de practicada la primera cura se le envió al hospital San Roque de ésa.

El arma empleada [illegible] sido el cuchillo y las heridas inferidas [illegible] res: una cortante, en la región fronto-parietal, de unos cinco centímetros de extensión; otra cortante en la región epigástrica, de unos 25 á 30 centímetros, relativamente superficial y una tercera penetrante entre la 9a. y 10a. costilla, que reviste carácter grave, por haber interesado el peritoneo.

El heridor se fugó.

Suicidio

(Por telégrafo)

Olavarría, Mayo 16—En el vecino pueblo de Hinojo se suicidó la señorita Martina Torga, hija de una familia muy apreciada en dicho punto y en ésta.

En la mañana de hoy se encontró el cadáver de Martina en el lecho en que dormía, presumiéndose que ésta haya puesto fin á su vida bebiendo un activo veneno.

No se sabe con exactitud el móvil que indujo á la extinta á tomar tan fatal resolución.

Dada la estimación de que goza la familia Torga, el trágico suceso ha conmovido hondamente á la población.

Muerte repentina

En la casa que ocupaban en el cuartel 2o. del partido de Magdalena, falleció ayer repentinamente el vecino Jorge Nicora.

Según informe del facultativo que lo reconoció, la muerte debe haberse producido á consecuencia de un síncope cardíaco.

Herido por imprudencia

Al vecino de General Sarmiento Nicolás Parra, se le escapó anteayer un tiro de revólver, en circunstancias en que se encontraba examinando el arma; el proyectil fué á herirle de alguna consideración en la pierna izquierda.

Herido

En la noche del día 13 del actual, en la casa de comercio que Américo Delucchio tiene establecida en la estación Maza, jurisdicción del partido de Adolfo Alsina, Bernabé Pérez, en estado de ebriedad y sin mediar palabra alguna, agredió, armado de cuchillo, á Angel Navetti, á quien infirió dos heridas en el rostro.

El heridor fué detenido.

Las heridas que presenta Navetti, no revisten gravedad.

Las armas de fuego

En General Sarmiento, cuartel 3o., en circunstancias en que Ramón Parra cargaba un revólver, se les escapó un tiro, cuyo proyectil dió en la cabeza al menor de 14 años de edad, Julio Burgos, que falleció.

—En San Justo, cuartel 3o., fué herido de un balazo Ramón Jaime, por el menor de 16 años de edad Teodoro Medina.

El hecho se produjo en la chacra de Ramón Goa, en circunstancias en que el menor mostraba una pistola á Jaime.

Lesionado

Ayer, á las 12 y 30 de la tarde, en Banfield, partido de Lomas de Zamora, fué lesionado en la mano [illegible] Alejandro Saporiti por Alfredo Gasparenn.

Este se encuentra detenido.

PERIODISMO

El Progreso—Este periódico de Villa Crespo, que dirige el señor César Reggio, inaugurará hoy la ampliación de sus talleres tipográficos y oficinas anexas. Con motivo de esto, los amigos de la casa han sido invitados á beber una copa de champaña en el nuevo edificio.

Felicitamos al colega por el progreso notable que suponen las nuevas ampliaciones.

VOCES AMIGAS—Continúan ocupándose con creciente interés de LA PRENSA, muchos colegas argentinos y de las naciones vecinas, respecto de su gran desarrollo y [illegible] económico.

Entre las publicaciones que abundan en conceptos amables se destacan: *El Diario*, de la Asunción del Paraguay; *La Provincia*, del Rosario; *El Heraldo*, del Pergamino; *La Argentina*, de Chacabuco, [illegible]

Entre otras cosas recuerdan que el edificio de LA PRENSA ha costado más de 3.000.000 de pesos, que el tiraje de este diario supera al de todos los diarios de Sud-América y [illegible]

[illegible]

ASOCIACIONES Y GREMIOS

ASAMBLEAS PROXIMAS

Cocheros—Mañana, á las 8 p. m., se reunen en el local Artes 829 los obreros de este gremio pertenecientes al centro Unión Cocheros.

Vidrieros—Los obreros de este gremio se reunen hoy en asamblea general, en el local México 2070, á las 8 a. m.

Albañiles y Anexos—Los obreros de este gremio de la sección Belgrano están citados á la asamblea general que tendrá lugar hoy en el local Mendoza 2386, á las 9 a. m.

Electricistas—El jueves próximo, á las 8 p. m., en el local Solís 1769, celebrarán asamblea general los obreros de este gremio.

Centro Socialista de la Boca—Los socios de este centro están citados á una asamblea general que se celebrará el lunes en el local Del Crucero 1162, á las 8 p. m., con objeto de discutir las proposiciones que serán enviadas al próximo congreso del partido Socialista.

Torneros en madera—Para hoy, á las 9 a. m., en el local México 2070 están citados á una asamblea general los obreros de este gremio.

Centros socialistas—Hoy celebran reuniones los centros de las secciones 2a., 5a., 7a., 8a., 10a., 12a., 18a. y 15.

HUELGA DE EMBOLSADORES

Anoche á las 10 se declararon en huelga ciento veinte obreros que trabajaban en el molino Río de la Plata, situado en el dique número 2.

Los citados obreros se ocupaban como embolsadores y abandonaron el trabajo porque no se les aumentaba el salario. En virtud de que con el número de obreros que no se plegaron al movimiento no se podía continuar el trabajo, el gerente del citado establecimiento resolvió suspender las tareas hasta el lunes.

La comisaría 22a. ha colocado vigilancia especial en el establecimiento, con objeto de que no se produzcan incidentes entre los obreros.

PROVINCIA DE BUENOS AIRES

DE LA PLATA

NOTAS DE POLITICA PROVINCIAL

Una reorganización difícil

LA MARCHA DEL GOBIERNO

INTERPELACIONES EN PERSPECTIVA—CONFERENCIAS

A raíz de las dificultades ocasionadas por los preparativos para el escrutinio de la elección de renovación de la legislatura, en los círculos afectos al gobierno se pensó en la conveniencia de reorganizar las fuerzas dispersas que habían actuado bajo las banderas del régimen á que se daba la espalda en aquellos momentos. Y á tal objeto, estando de moda el procedimiento de las juntas, se originó una más, destinada á promover el acuerdo de voluntades entre aquellos diversos elementos y á procurar su reorganización bajo las banderas de una movediza y transitoria tendencia, conexa con la política presidencial que se imponía y triunfaba en el orden nacional.

En consecuencia, se designó á hombres caracterizados de la actuación anterior, vinculados algunos con la tendencia dominante por su elección reciente para ocupar diputaciones nacionales, y á otros con reconocida influencia en la administración. Decoróse todo ello de un frontispicio democrático, pregonando la apertura de los círculos á los nuevos elementos y una alta fusión de las independencias personales en una voluntad común.

En el fondo, aquello era una simple transacción entre el pasado y las necesidades del momento, á la que, con los espejismos de la acción, sus mismos autores atribuían, de buena fe, proyecciones en la política provincial y general.

Empero, las breves semanas trascurridas han bastado para reducir la tentativa á sus justos alcances y demostrar la ineficacia de los propósitos de hacer política nueva con viejos elementos, del mismo modo que, en las combinaciones químicas, determinados cuerpos simples no pueden producir sino compuestos determinados y es inútil abrigar la ilusión de que aparezcan en el crisol combinaciones extraordinarias.

Ha resultado, pues, lo previsto por los especuladores inteligentes y desinteresados; no se han fundido los elementos dispersos de la actuación pasada y los hombres independientes no han [illegible] los dinteles del frontispicio democrático con que se decoró la tentada agrupación.

Las miradas dirigidas hacia la provincia y sus hombres han comprobado la ineficacia del esfuerzo y han comprendido que los elementos inorgánicos que, como restos caóticos del pasado régimen, giran en torno del gobierno actual, no tienen la fuerza de cohesión necesaria para [illegible]. Los presidenciales nada práctico podrán esperar en definitiva de la situación de Buenos Aires, no obstante los leales propósitos y evidente buena fe del gobernador señor Irigoyen.

Fracasada la reorganización de las fuerzas políticas bajo las enseñas del oficialismo provincial, principian á campar por sus respetos las diversas agrupaciones que aún revisten caracteres semioficiales.

Buena prueba de ello es la actitud levantisca de la legislatura, en la que se han levantado voces de crítica al Poder Ejecutivo en sus últimas sesiones, y en donde se anuncian desde ahora interpelaciones diversas á los ministros del señor Irigoyen.

Indudablemente ello revela, más que otras profundas causas, la falta de un núcleo eficaz de hombres de pensamiento y de acción definida y perseverante en el manejo de la política y la gestión de los intereses generales de la provincia.

Con buenos elementos, el ministerio del señor Irigoyen carece de cohesión, y éste, con su espíritu lleno de buena fe, del impulso definido y permanente necesario para desviar las múltiples solicitaciones que forman haz siempre en torno á la voluntad de los que mandan ó gobiernan.

Algo de ello parece preocupar al gobierno nacional que, por diversos conductos, ha tratado estos días de mantener una vinculación y promover la coordinación de esfuerzos con el gobierno provincial.

No es extraño á esta situación, según el comentario de los círculos, una larga entrevista que tuvo lugar ayer entre el señor Irigoyen y el diputado nacional señor Félix Rivas, en el domicilio particular del primero.

Todo ello augura una agitada actuación política, en el escenario provincial, para dentro de poco.

Enfermedades exóticas — Medidas precaucionales

La dirección de salubridad ha pasado ayer una circular á los intendentes municipales, en la que se les hace saber que, en previsión de que pudieran presentarse en la provincia enfermedades exóticas y con el propósito de arbitrar los medios de evitarlas, se les recomiendan muy especialmente las siguientes medidas precaucionales, que deben ser observadas con todo rigor.

1o. Cuidar escrupulosamente las condiciones de salubridad é higiene de los pueblos ó ciudades y de las habitaciones.

2o. Llevar al ánimo de los vecinos el convencimiento de que deben evitarse los excesos de todo género, como también las fatigas exageradas, porque ambas cosas traen consigo las depresiones del organismo que predisponen á contraer cualquier enfermedad.

3o. Que las afecciones exóticas son muy contagiosas y se trasmiten por los objetos inertes, vestidos, mercaderías de toda clase, las ratas y las pulgas, coincidiendo la presencia de alguna de aquéllas, con la aparición de ratas muertas en gran número.

4o. Recomendar á las autoridades locales de la provincia, la más estricta vigilancia sobre el personal de embarcaderos, depósitos de cereales y frutos del país, fábricas de bolsas, molinos, mercados y mataderos, á fin de que, haciendo visitas diarias, si fuere posible, averigüen la causa de inasistencia del personal y en caso de que ésta fuere por enfermedad, dispongan que los señores médicos municipales los visiten al solo objeto de comprobar el diagnóstico de la dolencia que los aqueja.

5o. Ordenar una vigilancia constante en los hoteles y fondas, cuarteles, cárceles y casas de inquilinato, evitando, siempre que sea posible, la aglomeración de personas en habitaciones demasiado pequeñas y sucias.

6o. Ordenar de la manera más rigurosa que el personal de su dependencia proceda al exterminio de las ratas, por todos los medios conocidos, empleando, si fuere posible, los vapores de azufre, é incinerando inmediatamente sus cadáveres.

7o. Ordenar la eliminación completa de los depósitos de basura porque ellos son, en general, un criadero de ratas.

8o. Aconsejar á los consignatarios de frutos del país, y especialmente á las casas cerealistas, fábricas de bolsas y molinos, que deben proveerse de elementos de desinfección para que puedan practicarla periódicamente, evitando así todo peligro de contaminación.

9o. Ordenar que los hoteleros, [illegible]

[illegible]

—La comisión local de La Plata [illegible] punto de terminar los trabajos y su presidencia ha comenzado á recibir las [illegible] correspondientes á los diversos cuarteles.

—Por conductos extraoficiales se sabe que muchas otras comisiones locales han terminado su misión.

Sociedad Unione e Fratellanza

La comisión directiva de esta importante sociedad italiana de socorros mutuos ha organizado una fiesta, que se realizará en los días 3, 4, 5, 6 y 7 del mes de Junio próximo, celebrando el 25o. aniversario de su fundación.

Se ha confeccionado un interesante programa, en el que figuran, entre otros números, el embanderamiento é iluminación del local social, banquete, distribución de premios á los alumnos de las escuelas italianas, fiesta infantil, distribución de víveres á los pobres, concierto social é instrumental y baile social, discursos, entrega de medallas de oro á los socios fundadores, premio á la abnegación filial, premio de honor al industrial italiano que tenga invertidos 50.000 pesos y dé trabajo á 10 operarios, premio al afecto materno, distribución de medallas y diplomas á los socios, distribución de medallas conmemorativas, etc.

—La presidencia de la sociedad ha recibido en estos días las medallas de oro y plata y diplomas correspondientes que les han sido discernidos en la exposición de Milán, en premio á los trabajos realizados por la institución.

Los asuntos escolares — Sin solución

Aun permanecen sin solución los asuntos relacionados con la situación financiera de la dirección general de escuelas.

El director general doctor Sáenz, que presentó su renuncia de ese cargo, la mantiene, pues además de revestir el carácter de indeclinable, dicho funcionario hizo la categórica manifestación de que, si no se le proveía de los fondos que consideraba necesarios para cubrir el *déficit* de 700.000 pesos anunciado, abandonaría ese puesto.

El P. E., por su parte, deseoso de estudiar el verdadero estado de las finanzas escolares, se ha interesado en ello, pero hasta el presente nada ha resuelto.

Algunos legisladores también han pensado en designar una comisión investigadora. Nada han hecho, empero.

Por último, el mismo consejo de educación ha resuelto que se practique una investigación, que tampoco se ha llevado á cabo.

La inacción ha sido la característica de los poderes públicos en este asunto, en el que conviene poner remedio con tiempo, si es que realmente existe esa situación difícil.

Cabe, pues, incitar á éstos á que la encaren francamente en sus verdaderos alcances y proyecciones, ya que en esta clase de negocios públicos el aplazamiento sólo sirve para dificultar la solución de los problemas pendientes, agravando las situaciones que acaso pudieran remediarse oportunamente.

Demografía provincial

Según los últimos datos recopilados por la dirección de estadística, el movimiento demográfico habido en la provincia durante el mes de Marzo último, ha sido el siguiente:

Matrimonios: entre solteros 887, viudos con solteras 34, solteros con viudas 32, entre viudos 7; entre argentinos 418, entre extranjeros 208, entre argentinos y extranjeros 244. Total, 960 matrimonios.

Nacimientos legítimos 3980, ilegítimos 665. Total 4645. Nacidos muertos 170.

Defunciones: argentinos 1315, extranjeros 464. Total 1779 defunciones.

Estas defunciones han sido producidas por: enfermedades generales 418, del sistema nervioso 232, circulatorias 225, respiratorias 189, digestivas 274, puerperales 11, de la piel 8, órganos de locomoción 7, vicios de conformación 3, primera infancia 57, vejez 31, por causas exteriores 154, y otras enfermedades 35.

Touring Club Argentino — La delegación de La Plata

Los vecinos de esta ciudad, diputados nacionales doctor Pedro Goenaga y Luis M. Doyhenard, diputados provinciales señores Arturo H. Massa y Firmo Bercetche y señores Arturo E. Horton, doctor Carlos S. Cometto, Carlos Beltrametti, Antonio Zambonini, Carlos Ambrosio, Alberto C. Irigoyen, Eduardo Bach y Rodolfo P. Sarrat, nombrados por el Touring Club Argentino para componer la comisión local, se reunirán el martes á la noche á fin de constituirse.

El delegado general, señor E. M. Canaveri, del Touring Club Argentino en esta ciudad, se encargará de dejar constituida la comisión local.

Salud pública

A la dirección de salubridad han sido denunciados un caso de difteria en ésta y uno de tifoidea en General Conesa.

Traslación de los juzgados del crimen

Estando terminados ya los trabajos y reparaciones necesarias para instalar los juzgados del crimen en la casa de justicia, el presidente de la Suprema Corte, doctor Teodoro Varela, ha tenido una entrevista con el gobernador señor Irigoyen, á fin de hacer efectiva dicha traslación á la mayor brevedad.

En ella han quedado resueltas las medidas conducentes á ese fin, con lo que, dentro de breves días saldrán de su pésimo alojamiento actual dichos juzgados y se instalarán en forma más adecuada al buen servicio público.

Exámenes de escribanos

La Suprema Corte, en su acuerdo de ayer, aprobó el examen escrito presentado por los siguientes aspirantes al notariado: señores Juan C. Bulleto, Victorino R. Martínez, Antonio Marra, Daniel Vallejo, Juan C. Ballester y José Exertier.

En el mismo acuerdo, la Suprema Corte ha designado el día 19 del corriente para que rindan examen escrito los aspirantes señores Roberto Andrade, Carlos A. Arriñe, Cristóbal de Vincenzi, Nicolás E. Jabar, Evaristo A. Bará y Esteban Romero.

Ha designado, asimismo, el día 21 para rendir la misma prueba escrita los señores Francisco Esquiaga, José Horacio Bruno, Cecilio Leal Ibarra, José Simón (hijo) y Juan Carlos Ponsati, y el día 22 del corriente á Francisco Reinoso, Tomás Silva y Arias, Ricardo D. Moyano, José E. Colabelli, Víctor M. Estrada y Joaquín Villa Morais.

Los asuntos de Morón

En la denuncia que hizo al juez del crimen el comisionado municipal de Morón, contra los señores Pedro Lacoste y Manuel Morreta, por haber suscrito unos carteles que fueron fijados en los parajes públicos y en los que desconocían la autoridad de ese funcionario, el juez de la causa, doctor Goñi, de acuerdo con lo aconsejado por el agente fiscal, las constancias de autos y lo dispuesto por el artículo 653, inciso 1o., del Código de Procedimientos, ha sobreseído provisionalmente ordenando que se reserve la causa en el archivo.

Estado sanitario de Bahía Blanca

El intendente municipal de la ciudad de Bahía Blanca comunicó á la dirección de salubridad que, con respecto al estado sanitario de la localidad, debía de exponer lo siguiente:

Que los casos ocurridos desde el 1o. del corriente hasta la fecha, eran diez y ocho (inclusive la ciudad, Ingeniero White y Campana).

El número de enfermos en el hospital, es de cuarenta y cuatro, siendo todos ellos de tifoidea.

Se consideran en asistencia en el pueblo unos veinte casos más (entre la ciudad é Ingeniero White).

Los enfermos del hospital son, en su mayor parte, de la campaña.

Como un antecedente de que el tifus es endémico, cita el hecho de que en el año pasado, desde el 1o. de Enero hasta el 15 de Mayo, se denunciaron 102 casos y en igual término sólo han sido denunciados este año 124.

Junta de excepciones

Hállase completamente terminada la organización del archivo de esta Junta, el que, por varios años, había permanecido en un estado no muy ordenado.

Ha sido una tarea apreciable llevada á cabo con toda minuciosidad, de modo que pueda en cualquier momento consultarse los documentos que el archivo conserva.

—Ha sido dado de alta del distrito 19o. de reclutamiento y movilización que corresponde á La Plata, el capitán José Díaz, procedente del regimiento 18o. de infantería, destacado en Tucumán.

Cuentas de la administración provincial

En la secretaría del tribunal de cuentas se han recibido las correspondientes al ejercicio administrativo del año 1907, enviadas por el Poder Ejecutivo, cuyo estudio iniciará inmediatamente, á fin de que pueda quedar terminado dentro del plazo que determina la ley de contabilidad.

Si así sucede, será ésta la primera vez que el estudio de esas cuentas se haya practicado por el tribunal en el término de ley, pues hasta ahora ha estado en la imposibilidad de hacerlo, á causa de la demora en la remisión de las cuentas correspondientes á ejercicios anteriores.

Círculo Patriótico de la Provincia

La presidencia de la comisión directiva del Círculo Patriótico de la Provincia ha puesto ya en circulación las invitaciones para la velada literario-musical [illegible]

[illegible]

—El ministerio de Hacienda ha [illegible] al Banco de la Provincia [illegible] para el pago del cupón de Julio de los títulos de 5 y 3 1/2 por ciento que deben ser pagados en Europa por intermedio de la casa Baring Brothers y Cía. Ltd. de Londres, representante del gobierno de la provincia en aquella ciudad.

En el día de ayer, el ministerio dirigió las comunicaciones relativas al depósito.

Banco Hipotecario

El presidente del Banco Hipotecario ha comunicado ayer al ministerio de Hacienda haber quedado ya terminado por completo la instalación de la oficina del Banco en el nuevo local de la calle 50, entre 6 y 7, altos de la antigua estación del ferrocarril.

Devolución de impuestos

Por el ministerio de Hacienda se ordenó ayer á la dirección de rentas que proceda á devolver las sumas que se han cobrado de más, por concepto de contribución territorial é impuesto á la producción, á los siguientes contribuyentes:

Honorio Molina, Ezequiel Ruiz y Ana Díaz, Jorge Brown, Josefa L. de Urquiola, Modesta L. de Saavedra, Enzo Salvi, Fernando Aguirre, Antonio Lezcano, [illegible], Juan Bibbi, Pastor Semillosa, Juan Ham, Pedro Ebhart y Ernesto Torquinst.

Centro Estudiantes de Ingeniería

En su local propio de la calle 48 entre 11 y 12 número 812, tendrá lugar el día 20 del actual la asamblea general ordinaria de esta asociación que preside el señor Tomás Lynch. En ella se dará cuenta de los trabajos realizados en el año, los resultados obtenidos y se procederá á la renovación de la comisión directiva.

Fiscalía de Estado

El fiscal de Estado doctor Gnecco ha dictaminado ayer en el expediente de don Francisco Williams, sobre escrituración de tierras fiscales ubicadas en el partido de Adolfo Alsina, manifestando que no hay inconveniente en acceder á lo solicitado.

Tierras públicas

El jefe de la oficina de tierras elevó ayer al ministerio de Hacienda, acompañados de los informes respectivos, el expediente de Elías Grigera, sobre denuncia de tierras fiscales ubicadas en el partido de Olavarría, y el de Juan Cavilla, solicitando escrituración á su favor, de tierras fiscales ubicadas en el partido de Adolfo Alsina.

También fueron elevados ayer al ministerio, con los respectivos informes, tres oficios de los jueces doctores Puig Lómez y Ocampo, en los cuales esos magistrados piden algunos antecedentes sobre varios terrenos ubicados en el partido de Necochea.

Ejercicios atléticos

En el *field* del Club Atlético de Estudiantes de esta capital, se realizará hoy, á las dos de la tarde, un interesante *match* de *football*, entre los *teams* de los clubs Estudiantes III y Rosario A. C.

El *match* promete ser reñido, pues las fuerzas de ambos equipos se encuentran muy equilibradas.

El señor Carlos de la Hitte

Se ha recibido en esta ciudad la noticia de que el gobierno de Francia ha discernido las palmas de oficial de la Academia á nuestro convecino don Carlos de la Hitte, actualmente secretario de la Facultad de Ciencias Exactas de la Universidad Nacional de La Plata.

El señor de la Hitte, que ha formado parte durante varios años del personal de LA PRENSA, ha sido muy felicitado por esa honrosa y merecida distinción.

Telégrafo de la provincia

Anoche se ausentó para el Azul el secretario del telégrafo de la provincia, señor Gambier, quien va á practicar una inspección en la línea á esa localidad y al propio tiempo á realizar las gestiones necesarias para el traslado de la oficina á un local que ofrezca mayores comodidades para el público y empleados.

Para Coronel Dorrego se ausentó anoche el inspector señor Martínez, quien deberá efectuar diversos trabajos de reparación en la línea de esa localidad.

Fiestas mayas

El centro denominado Cuarto Año Normal, que preside la señorita de Calvo, ha organizado una fiesta que se realizará en los salones del colegio normal de esta ciudad, en celebración del 98° aniversario de la Revolución de Mayo.

Se confeccionará un interesante programa en el que tomarán parte elementos selectos.

El ministro del Perú — Visita á La Plata

En el tren de la 1.15 p. m. llegó ayer á esta ciudad el ministro del Perú en la República Argentina, doctor Riva Agüero, á quien acompañaban su esposa, una hija y la señorita Josefina Marcó del Pont.

Los huéspedes recorrieron la ciudad, visitando sus principales edificios.

En el Senado fueron recibidos por los señores Arana, Semaí, Flores y Quesada, quienes los obsequiaron con una copa de Oporto.

Acompañados por los mencionados señores visitaron también la Cámara de Diputados, prosiguiendo después su gira hasta las 5.35, hora en que regresaron á la capital federal.

Noticias municipales

Accediendo á una petición formulada por el vecindario de Berisso, se ha acordado permiso para que se efectúen carreras de sortijas y se manda entregar á la comisión designada para conmemorar el aniversario patrio la suma de cien pesos.

—Se ha dirigido otra nota al jefe de policía, pidiendo que establezca vigilancia especial en las plazas públicas, á fin de evitar los destrozos que diariamente se cometen en esos sitios.

Noticias escolares

CONSEJO ESCOLAR

Los alumnos de la escuela número 32, acompañados por la directora señorita J. Abad, han realizado una excursión escolar instructiva por los campos próximos á la misma.

—Los alumnos de 3er. y 4o. año de la escuela número 30, que dirige la señorita R. Costa, y los de la núm. 40, que dirige la señorita M. T. Millau, han visitado el Jardín Zoológico.

—Los alumnos de la escuela número 5 que dirige la señora M. C. R. de Lozano, han realizado una excursión en los alrededores de la escuela.

—Los alumnos de la escuela número 61, que funciona en la Esquina Negra, bajo la dirección de la señora V. M. de Guerresi, han hecho una excursión hasta esta ciudad.

—Los alumnos de la escuela número 10, que dirige la señora M. P. de Serantes, han visitado el Jardín Zoológico.

—En la escuela número 37, que dirige la señorita D. L. Miranda, se ha comenzado la formación de un álbum de postales é ilustraciones diversas.

—En la escuela número 30, que dirige la señorita A. R. Costa, en el gran dock, se ha formado una caja de ahorros para ayudar á los alumnos pobres proporcionándoles ropas y útiles.

—El lunes á la 1 p. m. tendrá lugar en el consejo una reunión de los directores de las escuelas urbanas y suburbanas, para designar los libros de texto y útiles que han de usarse en las escuelas el año entrante, siempre dentro de la nómina de los aprobados por el Consejo General de Educación.

—A una comunicación del centro social y de fomento de Tolosa, recientemente establecido, se ha contestado que se cooperará con el mayor empeño á la realización del patriótico programa que se ha trazado.

—El inspector seccional señor Tapia ha visitado al comisionado escolar, habiendo convenido en reunir al personal docente de las escuelas que deberá inspeccionar el sábado próximo, á la 1 p. m. en el local del diario *Buenos Aires*, para cambiar ideas con los mismos antes de iniciar la tarea de inspección á cada escuela.

—Las escuelas comunes del distrito se preparan con empeño para solemnizar el próximo aniversario patrio.

Sociedades

Orfeón Platense—Esta tarde á las dos, realiza este centro, en los salones del Nuovo Circolo Napolitano, una *matinée* en honor de la comisión auxiliar de señoritas.

La fiesta promete resultar muy interesante.

—El centro recreativo Marina Platense anuncia también para esta tarde una interesante *matinée*, que se llevará á cabo en los salones del club Francés.

Las invitaciones repartidas son muy numerosas, lo que hace prever que la fiesta se verá muy concurrida.

Negros Congos—En la última asamblea que celebró este centro, quedó constituida la nueva comisión directiva en esta forma: presidente, Rosauro Barreta; vice, Juan B. Vera; secretario, Juan Rossi; pro, José Barbieri; tesorero, C. Rugieri; pro, S. R. Ochoa; vocales: J. [illegible], M. Rivaldo, J. C. Córdoban, F. [illegible], B. Gómez y A. Bossi.

—La comisión directiva activa con entusiasmo los preparativos para la gran función dramática y baile, que celebrará en la Unione Operai, el 24 del corriente, en conmemoración del aniversario patrio.

Con el concurso de la aplaudida primera tiple señora Flora Feijoo y el tenor Arnaldo Gómez, el cuadro dramático social pondrá en escena las zarzuelas "¡Viva, mi niña!", "Meterse en honduras" y "Con permiso del marido".

Tribunales

JUZGADO FEDERAL—LOTERIA DE BENEFICENCIA NACIONAL

El martes 19, jueves 21 y sábado 23 del corriente se continuará el pago de los beneficios de la lotería á las sociedades de la provincia, de 1 á 3 p. m., en la oficina del juzgado federal.

[illegible]

[illegible]

SEGUNDA SALA

En su acuerdo de ayer, la Suprema Corte resolvió [illegible] contra Pedro Fabiani (á) San Roque, por homicidio, y Cándido Alvarenga, por lesiones, [illegible] los recursos interpuestos, de inaplicabilidad el primero, y de inconstitucionalidad el segundo.

—En las quejas interpuestas por el fiscal de cámara del departamento del centro contra la cámara respectiva, por denegación del recurso de inconstitucionalidad en las causas seguidas á Esteban Agorreca y Argaña, por defraudación; Eduardo Peterson y otros, por homicidio; Ramón Galeano y Ortiz, por atentado á la autoridad, y Ramón Lacero y Ortiz, por homicidio; Hermelio Jáuregui, por defraudación; Américo Villafañe é Higueras y otros, por homicidio, y Pedro Cabrera y Mariota, por disparo de arma de fuego, la Suprema Corte, visto el dictamen del procurador general que no mantiene el recurso deducido, da por desistido al señor fiscal del expresado recurso.

—En la cuestión de competencia suscitada entre el juez del crimen del departamento del Norte, doctor Thorne, y el juez de paz de Rafaela, en la causa seguida contra Jerónimo Medina y Nieves Cabral, por hurto, la Suprema Corte resolvió declarando competente para conocer en ella al juez del crimen, doctor Thorne.

—Dictó sentencia definitiva en el juicio seguido por José Baracilo contra Juan B. Bidondo y otros, sobre embargo de usufructo.

En el mismo acuerdo devolvió informadas al P. E. las conmutaciones de pena solicitadas por Roque Morales, Miguel Gusso, Tomás Rodríguez, Alejandro Salma, Delfín Urquiza, José M. Risso, Angel Araya y Justo Marañón.

CAUSAS CRIMINALES

El juez del crimen, doctor Goñi, secretaría Orione, ha concedido la excarcelación bajo fianza á Carmelo Fiori y Agustín Leoni, por lesiones en La Plata.

—El juez doctor Llambí, secretaría Freyre Bustos, ha absuelto de culpa y cargo á Elías Garralda y Guerra, por lesiones en Luján.

CAMARA 2a. DE APELACION—SU INTEGRACION

Habiéndose concedido licencia por un término mayor de un mes al presidente de la cámara 2a. de apelación, este tribunal debe ser integrado en todas las causas pendientes por conjueces insaculados de la lista de treinta abogados de la matrícula que á tal efecto designa cada año la Suprema Corte, de acuerdo con lo dispuesto por la ley del año próximo pasado.

Estos conjueces devengan honorarios á cargo del Estado.

SUMARIOS DE LA COMISARIA DE NAVARRO—INFIDELIDAD EN LA CUSTODIA DE DOCUMENTOS

En el sumario instruído á varios funcionarios de policía por supuesta falsedad en la instrucción de sumarios en la comisaría de Navarro, el juez del crimen ha modificado la calificación provisional del delito imputado, á pedido de la defensa.

En el primitivo auto de prisión preventiva se les imputaba falsedad en documentos públicos; este auto ha sido repuesto, calificándose los hechos imputados de infidelidad en la custodia de documentos.

DEPORTES

CARRERAS DE CABALLOS

HIPODROMO ARGENTINO

LA REUNIÓN DE HOY

El programa á realizarse esta tarde en Palermo no ofrece mayor interés en cuatro de sus pruebas, que en el papel resultan muy abordables.

El premio clásico reune pocos competidores, los más de ellos sin otro título que el de haber salido de perdedor; el favorito, que seguramente ha de ser Marrano, tiene que dispensar dos kilos á sus rivales, excepción de Solís, quien por las condiciones de la prueba cargará igual peso que el pensionista del stud Iceache.

Por la equitativa distribución de peso, los dos únicos *handicaps* se presentan abiertos y cualquiera de los anotados puede aspirar al triunfo.

La carrera inicial, frondosa de inscripciones, se largará á la 1.30 p. m.

INSCRIPCIONES

Para las reuniones á efectuarse en el Hipódromo Argentino, los días domingo 24, lunes 25 y jueves 28 del corriente, fueron hechas anoche las siguientes inscripciones:

DOMINGO 24

Premio "Santa Rosa", 2.000 metros—Sagitario, Curioso, Embarco Neuquén, Vaucressón, Seguro, Artico, Evento, Motorman, Soliman, Rosas, O'Connor, Siberiano, Dragón, Lamartine, Bochinche, Blandengue, Tumbor, Sonámbula, Gretel, Prematura, Venturoso, Okus, Anís, Juncalero.

Premio "El Moro", 1.200 metros—Creve Coeur, Talca, Patricia, Famosa, Sea Cow, La Trufa, Do-re-mi-fa, Navidad, La Moreno, Ocarina, Pecadora, Charmeuse, Sarah Bernhardt, Flor de Ceibo, Snipe, Posadilla, Felicia, Marta.

Premio "San Jacinto", 1.200 metros—Barnet, Young Hermit, Paisano, Curucao, Conde White, Pensador, Babor, Opresor, Pinchefra, Emakor, John Bull.

Premio "El Dorado", 1.400 metros—Breña, Vico, Caruchá, Beaulieu, Solway.

Premio "Los Ortigas", 1.100 metros—Divonne, Próspera, Arazatí, Zaragoza, Desquite, Marcellus, Ornamento, Tímido, Cucurucha, Fernet.

Premio "Nacional", 2.200 metros—Entrevero, Arsénico, Sea Serf, Juncal, Feudal, Níspero, Alcalá, Charlone, Paquín, Colt, Pucho, Old Chap, Orinoco, Pretendiente, Brink, Anatema.

[illegible]

Premio "[illegible]", 1.600 metros.—[illegible], Espadaña, [illegible], Comodín, Fanderola, Emilunga, [illegible], Brick, Tempête, [illegible], Sandy Bay, Satiné, Amatista, [illegible], La Loire, Tejedora, [illegible], Fémina, Mivia, Ofelia, [illegible].

Premio "Sansinena", 1.600 metros.—Tape, Próspera, Escamillo, Farabutto, Arazatí, [illegible], Piemontal, Fraxinella, La Cata, Río de Oro, Frégoli, Pirapó, Old Boy, Whisper, Pucho, Yacaré, Albaja, Aldao, Old Chap, Pirata, Confesor.

Premio "Rodríguez", 3.000 metros.—Sea Serf, Serenata, Iguazú, Señorial, Feudal, Marengo, Charlone, Alcalá, Anatema, Níspero, Armenio, Arsénico, Victory, Charlone, Paquín, Lady Geof, Pretendiente.

JUEVES 28

Premio "Bamate", 2.000 metros—Rondinella 2.000 pesos, Mandarín 5.000, Gladiador 8.000, Artico 4.000, Motorman 3.000, Aguerronte 5.000, Cardiff 3.000, Venturoso 3.000, Falucho 3.000, Celador 2.000, Blandengue 6.000, Ahí Va 1.000, Manzanares 3.000, Pillahuincó 4.000, Musulmán 3.000, Sagitario 3.000.

Premio "Ranqueí", 1.200 metros—Babor, General Roca, Presidenta, Sergio, Amenábar, Prodigio, La Trucha, Yuquerí, Eros, Pasadilla, John Bull, Opresor, Yaguá, Young Hermit, La Storchio, River Plate.

Premio "Chacabuco", 1.600 metros—Misha, Padilla, Clodoveo, Baby, Soliman, O'Connor, Voltaire, Alex, Centésimo, Genovés, Olímpico, Borbón, Duchess, Sandy Bay, Maldición, Queguay, Sonámbula, Colt, Anís, Thames, Gretel, Bonsoir, Vaucressón, Pilatos, Buena Suerte, Bochinche, Ventisquero, Pirata.

Premio "Veneno", 1.200 metros—Breña, Fémina, Pira, Caruchá, Beaulieu, Solway, Azopardo, Bonjour.

Premio "Briseño", 1.400 metros—Misha, Porfiado, Othon, Fraxinella, Regente, Clodoveo, Divonne, Escamillo, Emilunga, Farabutto, Arazatí, Reuss, Ninfa, Olímpico, Zaragoza, Desquite, Tape, Tímido, Marcelius, Irving, Hervidero, Old Boy, Whipper, Pirapó, Frégoli, Ornamento, Pimental, Río de Oro, Ofelia, Confesor.

Premio "Germinal", 2.500 metros—Entrevero, Charlone, Paquín, Armenio, Petardo, Serenata, Sea Serf, Próspera, Iguazú, Señorial, Feudal, Marengo, Anatema, Alcalá, Brezo, Lady Geof, Níspero, Orinoco, Arsénico, Pretendiente.

CLASICO "LOS HARAS"

Esta carrera se disputará el domingo próximo, á peso por edad, y en 2.000 metros. Premio: $ 10.000 á la ganadora, 1.000 á la 2a. y 500 á la 3a.

Después de la última declaración de *forfait*, han quedado inscriptas:

Emilunga, Olinda, Sibila, Albaja, Poveretta, Chiripa, Rancagua.

CLASICO "25 DE MAYO"

El día patrio se correrá esta prueba de potrancas, sobre 1.400 metros. Después del *forfait* efectuado anoche, mantienen su anotación:

Mis Flora, Luna, Patricia, Sirena, Pecadora, Solitaria, Polilla, Paulette, Caruchá, Náufraga, Marión, Elvira, Sirince, Consolation, Intriga, Ana Bolena, La Sans, Pira, Avalancha.

Peso 54 kilos con recargo de dos por cada premio clásico ganado.

CLASICO "GUEMES"

El jueves 28 del corriente, sobre 1.400 metros, se disputará en Palermo esta carrera reservada para potrillos.

Peso 54 kilos con recargo de dos por cada clásico ganado. Después de la eliminación realizada anoche, quedan:

Albeador, Young Hermit, Chopp, Kuroki, Bronce, Solís, Lincoln, Témpano, Calibar, Emery, Beaulieu, Emakor, Contacto, Abatos, Colbert, Leoncio.

FORFAITS

En los *handicaps* del jueves próximo, en Belgrano, fueron anoche eliminados:

Frégoli 57 kilos, Austerlitz 56, y amatista 53, en el premio "Tonio", sobre la milla.

Pescador 59 kilos y Carino 57, en el premio "Vendome", sobre 2.200 metros.

COMPETIDORES Y MONTAS

He aquí los competidores y montas en la reunión de hoy:

Premio "Comercio", 1.600 metros—Pilatos, Julián Roncales; Colt, Juan Fernández; Yacaré, aprendiz Emilio González; Siberiano, X. X.; Escamillo, no corre; O'Connor, Carlos Bustos; Padilla, no corre; Artico, Alberto Larriera; Pirata, Domiciano Oresolli; Bochinche, Arturo P. Irusta; Olímpico, Gabriel Leiva; Tape, no corre; Capitán, no corre; Vaucressón, Ramón Sánchez; Sagitario, aprendiz Benjamín Díaz; Anís, Esteban Rodríguez; Genovés, Pedro Costa; Okus, Alberto Irusta; Oficial y Sailor, X. X.

Premio "Industria", 1.000 metros — Marta, Esteban Rodríguez; Charmeuse, Domingo Torterolo; Felicia, Francisco Arcuri; Miss Tonga, aprendiz J. Frascadelli; Simonia, aprendiz Francisco Monteros; Sonnette, no corre; Sarah Bernhardt, Carlos Bustos; Atocha, Juan Fernández; Talca, Gumersindo Morales; La Trufa, Vicente Fernández; Nopal, no corre; Sirince, Santiago Gómez; Presidenta (dudosa); Snipe, Francisco Liceri; Patricia, aprendiz Vicente Harisgarat; Lonapé, Ramón Ruiz; Fanfarra, Luis Laborde.

Premio "Trabajo", 1.200 metros—Mameluco, Gumersindo Morales ó Pablo Cárdenas; Pinchefra, Domingo Torterolo; Opresor, Alberto Irusta; Young Hermit, Juan Fernández; Bro-[illegible]

Premio "Justicia", 1.600 metros—Chiripá, Domiciano Oresolli; Tímido, Francisco Liceri; Arazatí, X. X.; Old Boy, Domingo Torterolo; Próspera, aprendiz Benjamín Díaz; Escamillo, Ramón Sánchez; Hervidero, Juan Fernández.

Premio "Paz", 2.500 metros—Armenio, Vicente Fernández; Níspero, Ramón Garrido; Paquín, Luis Laborde; Señorial, Ramón Sánchez; Lady Geof (49 kilos), Alberto Irusta; Feudal, J. J. Lencinas; Sea Serf, Pedro Costa; Brezo ex-Beaulieu, Julián Roncales; Pucho, Aurelio Bastrocchi; Río de Oro y Old Chap, X. X.

HIPODROMO NACIONAL

PROGRAMA COMPLETO PARA LA REUNION DEL JUEVES 21 DE MAYO

Primera carrera — PREMIO LOWLAND BOY — A la 1.15 p. m.
Distancia 1900 metros — $ 2500 al 1o., 200 al 2o. y 100 al 3o. — Entrada $ 20

STUD	CABALLO	Edad	Peso	PADRE	MADRE	ENTRAINEURS
Hampton	1 Black Prince	4	55	Discreto	Flanqueadora	1 Francisco Milia
Beauclerc	2 Tijereta	4	54	Neapolis	Tulumaya	2 Andrés Guadalupe
Wellington	3 Cardiff	4	54	Ojo de Agua	Black Star	3 Guillermo Acosta
Combate	4 Aldao	4	53	Acherón	Cobatay	4 Luis Hernández
Ormonde	5 L'Empereur	4	53	Lowland Boy	Roxana	5 Alfredo Bridges
Palermo	6 Victory	4	52	Vendome	Theonie	6 Benicio Luzardo
Buenos Aires	7 Quidam	4	52	Coquimbo	Lioness	7 Mr. Jones
El Marino	8 Monsalvo	4	51	Stiletto	María Stella	8 Isidoro Trescazes
Pequeño	9 Duke of Westminster	4	51	Saint Anthony	Westward Ho	9 Martín de los Santos
Winchester	10 Mirador	4	49	La Basilio	Mirabelle	10 Josías Brett
2 de Mayo	11 Strong	4	48	Saint Anthony	Pelo de Oro	11 Segundo Peña
América	12 Ahí Vá	4	48	Acheron	Hidalga	12 Marcelino Coll
Independiente	13 Mivia	4	44	Vesubio	Mina	13 Pedro Bo

Segunda carrera — PREMIO SIMONSWOOD — A la 1.45 p. m.
Distancia 1000 metros $ 4000 á la 1a., 400 á la 2a. y 100 á la 3a. — Entrada $ 40

STUD	CABALLO	Edad	Peso	PADRE	MADRE	ENTRAINEURS
Purrás	1 Traviata	2	54	Neápolis	Trágica	1 Pablo Cárdenas
Don Gonzalo	2 Creve Coeur	2	54	Stiletto	Hurí	2 Eduardo Einen
Abrojo	3 La Cigarette	2	54	La Samaritaine	Curiosa	3 Ambrosio Einen
Las Rosas	4 Fanfarra	2	54	Wagram	Florida	4 José Einen
Saint Simon	5 Milla	2	54	Ituzaingó	Corista	5 Salvador Roghi
Sol de Mayo	6 Sea Cow	2	54	Sea King	Lampera	6 idem
Casador	7 Tonta	2	54	Tonto	Libertaria	7 Luis Pasesgno
Portena	8 Ixel	2	54	Neapolis	Mary	8 Tomás Burgueño
Villanueva	9 Sirinoé	2	54	Simonside	Cinisca	9 Antonio Romero
Vihuela	10 Avalancha	2	54	Millenium	Muma	10 Florencio Rodríguez
A. Lincoln	11 Lenapé	2	54	Simonswood	Minerva	11 Dionisio Ruiz
Borrasca	12 Borrasca	2	54	La Samaritaine	Jocasse	12 Enrique J. Rodríguez
Rampton	13 Consolation	2	54	Balcarce	Mascarita	13 Francisco Milia
Chivalrous	14 Pizcada	2	54	Pistola	Voluptas	14 Félix Valdéz
Ituzaingó	15 Altoza	2	54	Wagram	Atalaya	15 Antonio Salvo

Tercera carrera — PREMIO NAPOLEON — A las 2.15 p. m.
Distancia 1200 metros $ 4000 al 1o., 400 al 2o. y 100 al 3o. — Entrada $ 40

STUD	CABALLO	Edad	Peso	PADRE	MADRE	ENTRAINEURS
Palermo	1 Mint	2	54	Camors	Marina	1 Domingo Torterolo
J. B. Zubiaurre	2 Yaguareté	2	54	Buenos Aires	Salamanca	2 Dionisio Ruiz
Royal	3 Salalé	2	54	Don Pepe	Cassie	3 Alfredo Saavedra
El Turf	4 Detective	2	54	Camors	D. Honour	4 Alejandro Orezolli
Campana	5 Albeador	2	54	Sargento	Carcajada	5 Edmundo Fraser
Pirángo	6 Emakor	2	54	Ovando	Ligia	6 Cayetano Calistro
Hermit	7 Don Rose	2	54	Almaviva	Rosita	7 Antonio Molli
Crámer	8 Cramer	2	54	Molle	Misteriosa	8 Paulino Bueno
2 de Febrero	9 Yaguá	2	54	Brandsen	Yoccina	9 Pedro Sansotera
Gran Sourie	10 Calivú Leuvú	2	54	Rhodas	La Grue	10 Zenon Sosa
Desengaño	11 Stop	2	54	Offembach	yegua sin ped	11 Tomás Burgueño

Cuarta carrera — PREMIO PORTEÑO — A las 2.45 p. m.
Distancia 1600 metros $ 2.800 al 1o., 200 al 2o. y 100 al 3o. — Entrada $ 25

STUD	CABALLO	Edad	Peso	PADRE	MADRE	ENTRAINEURS
Winchester	1 G. Stoessel	3	57	Stone Cross	L. Hyde Park	1 Josías Brett
Purrás	2 Pillo	3	57	Pillito	Impetuosity	2 Pablo Cárdenas
Dorrego	3 Pozo Verde	3	57	Napoleón	Mariana	3 Manuel Sosa
Carupayú	4 Carpincho	3	57	Progreso	Baqueta	4 Pedro P. Caracajal
Royal	5 Parsifal	3	57	Sovereing	Marfa	5 Florencio Varela
Suzette	6 Venturoso	3	57	Bolívar	Periapolis	6 Eduardo Rosende
Lagrange	7 Luzbel	3	57	St. Diablo	Chaffinch	7 Rufino Coll
Lowland Bay	8 Sátiro	3	57	San Graal	Indigna	8 Telmo Miguens
1o. de Mayo	9 Hawker	3	57	Le Mat	Berta	9 Segundo Peña
Guamini	10 Banzai	3	57	Grey Leg	Double Bis	10 Honorato Lacuesta
Haras Viejo	11 Togo	3	57	Ovación	Maisonneuse	11 Cayetano Calistro
Mahoma	12 Paladín	3	57	Krouldoune	Cocotte	12 Alejo Sánchez
Eléctrico	13 Motorman	3	57	Stone Cross	Fosfórica	13 Remigio Martínez
Flammarión	14 Paul de Kock	3	57	Ovación	Ganga	14 Marcos Sánchez
Nacional	15 Winter	3	57	Porrazo	Chicharra	15 Fidel López
María Rosa	16 Boquerón	3	57	Sargento	Banderola	16 Juan Concepción
Calchín	17 Magno	3	57	Blue Boat	Mariposa	17 Jesús Arévalo
Lincoln	18 Free Simón	3	57	Simonswood	Sultana	18 Dionisio Ruiz
Hampton	19 Pillahuincó	3	57	Ituzaingó	Lanza Seca	19 Francisco Milia
Suzette	20 San Prince	3	57	Sea King	Franchise	20 Honorio Valdez
Belgrano	21 Avanzada	3	55	Stiletto	Lead the Way	21 Ireneo Churri
Ayacucho	22 Rara Rosa	3	55	Osmond	Rose d'Or	22 X. X.
Peter	23 Sotileza	3	55	Bay Fox	Delia	23 Nemesio Saavedra

Quinta carrera — PREMIO OFFEMBACH — A las 3.15 p. m.
Distancia 1400 metros $ 3.300 al 1o., 300 al 2o. y 100 al 3o. — Entrada $ 50

1 Ventisquero	57	12 Vaucressón	54	23 Vivac	54
2 Ogro	57	13 Champagne	54	24 Ariete	54
3 Borbón	57	14 Sailor	54	25 Millonario	54
4 Evento	57	15 Demonio	54	26 Soliman	54
5 Tinora	55	16 Orfeón	54	27 Tempête	52
6 Maldición	55	17 Othon	54	28 Fanette	52
7 Píldora	55	18 Porfiado	54	29 Quiver	52
8 Sorvelina	55	19 Galvani	54	30 Gretel	52
9 Phanée	54	20 Genovés	54	31 La Roller	52
10 El Tribuno	54	21 My Dear	54	32 Bayadera	52
11 Tolstoy	54	22 Mía Voy	54		

Sexta carrera — PREMIO TONIO — A las 4 p. m.
Distancia 1600 metros $ 2500 al 1o., 300 al 2o. y 100 al 3o. — Entrada $ 25

STUD	CABALLO	Edad	Peso	PADRE	MADRE	ENTRAINEURS
Corrientes	1 Queguay	4	57	El Amigo	Estrella	1 José Betancourt
Solitario	2 Ofelia	3	55	Offembach	Ficha	2 Luis Hernández
Guamini	3 Tapé	3	54	Minu	Mestiza 3/4	3 Honorato Lacuesta
Olímpico	4 Olímpico	3	53	Bolívar	Mircania	4 Enrique López
Lagrange	5 Colombo	4	53	Kendal	Colombia	5 Rufino Coll
Sea King	6 Sea Fennel	4	51	Sea King	Florida	6 Nemesio Valdés
Palermo	7 Prefecto	6	50	Carlomagno II	Pandora	7 Andrés Rodríguez
Las Mercedes	8 Gladiador	4	50	Kendal	Parva	8 Juan Fco. Lama
[illegible]	9 Padilla	4	50	Wagram	Pas-de-Quatre	9 Lauro de los Santos
[illegible]	10 Regente	3	46	Camors	Roxelane	10 R. Martínez (hijo)
[illegible]	11 Pintora	4	46	Neápolis	Pitanga	11 Alejandro Oresolli
[illegible]	12 Orlas	3	44	Orsá	Cassandra	12 Francisco Liceri
[illegible]	13 Nazareno	4	44	La Samaritaine	Mariana	13 Tomás Guasaras

Séptima carrera — PREMIO VENDOME — A las 4.30 p. m.
Distancia 2200 metros $ 4000 al 1o., 400 al 2o. y 100 al 3o. — Entrada $ 40

STUD	CABALLO	Edad	Peso	PADRE	MADRE	ENTRAINEURS
[illegible]	1 Mandarín	5	60	Orange	Madreselva	1 Lauro de los Santos
[illegible]	2 [illegible]	4	[illegible]	Vendome	Chelita	2 Florencio Rodríguez
[illegible]	3 Old Chap	3	[illegible]	Ortiz	Vinagar	3 Francisco Liceri
[illegible]	4 Amatorius	4	[illegible]	Napoleón	Adelina	4 Manuel Sosa
[illegible]	5 [illegible]	4	[illegible]	Pillito	Benasirvana	5 Andrés Guadalupe
[illegible]	6 [illegible]	[illegible]	[illegible]	Kendal	Dama	6 Rufino Coll
[illegible]	7 Palermo	4	[illegible]	Orsá	Calandria	7 Juan Fco. Lama

VARIAS NOTICIAS

El caballo Sato fué ayer vendido en 4.000 pesos al stud Las Sierras.

—Nipón ha sido vendido en 2.500 pesos al señor Juan Ramasso. El hijo de Sargento será embarcado para la vecina orilla, donde defenderá los colores de la ecuria Tom Pouce.

—Han sido embarcados para el Rosario los animales siguientes: Dulce, Gabriela, Eufalia y un potrillo de dos años pensionista del stud Suzetta.

HIPODROMO LA PLATA

Programa completo para la reunión de hoy:

Premio "Malaquita", 1.200 metros.—Cordobés 62 kilos, Dado 57, Vindex 53, Leo 53, Retiro 51, Barómetro 51, Jibará 50, Apéles 50, Hafis 49, Pichín 47, Mudo 46, Jorobita 45, Polola 45, Badaga 41.

Premio "Mis Merry", 1.300 metros.—San Martín 56 kilos, Pequeño 55, Corsario 53, Firulete 52, Chita 51, Ruso 51, Aldanno 50, Trubán 50, Chaná 49, Mateo 49, Juanita 48, Zafiro 48, Africano 46, Cadete 45, Alcalino 43.

Premio "Espinillo", 1.300 metros.—Elina 60 kilos, Charamusca 46, Silver King 58, Montonero 55, Polo 54, Jessamine 54, Mora 50, Rosal 50, Almena 42.

Premio "Loubet", 1.500 metros.—Poverty 57 kilos, Cabo 56, Británicos 53, Tuna 51, León II 46, Silencio 44, Valiente 42, Pita 41, Jarana 40, Stoessel 40.

Premio "Stoessel", 1.300 metros.—Pradial 56 kilos, Chinguío 55, Duende 54, Simaco 53, Treinta y Tres 52, Relación 51, Pepa 51, Tuna 50, Fatraló 49, Ventosa 49, Litinero 49, Amalia 48, Más ó Menos 43.

Premio "Simbad", 600 metros—Engañoso 58 kilos, Clavellina 54, Vencourd 53, Migraine 51, Mateo 50, Galileo 50, Catamarca 46, Titán 46, Aquidabán 44, Ruso 42, Alcalino 40.

Premio "Artillero", 1.200 metros.—Tuna 59 kilos, Charamusca 47, Rival 55, Blosson 53, Lagartija 52, Pita 51, Phyllis 49, Jessamine 49, Jarana 40, Dalila 46, Malaquita 46, Hetaira 43, Almena 42.

Desde hoy la primera carrera se largará á la 1.50 en punto.

EJERCICIOS FISICOS

PARTIDOS OFICIALES PARA HOY

Lomas II contra River Plate A—En la dársena Sur, field de los segundos, se jugará este partido de segunda división, á las 3 p. m.

Team de Lomas—G. S. Hardie; Berisso y Cribles; Battos, Barrington y Brago; Cartasegna, V. Weiss, V. Hardie, Pugue y Clarke.

Suplentes: Morán y Hardie. Referée: E. Salvarezza.

Los jugadores de Lomas se reunirán en la plaza Constitución, á las 2.15 p. m.

—Estudiantil Porteño II contra Pretender (segunda liga)—Se jugará en la Recoleta, á las 2.45 p. m.

Estudiantil Porteño—C. Zanolo; C. Feltis y A. Primatesta; J. Calvio, Héctor Alfano (capitán), y F. Basurto; N. N., M. L. Negri, J. Calvio, M. Romero y A. Mendoza.

—San Martín contra Estudiantil Porteño III (tercera liga)—Se jugará en San Martín, á la llegada del tren que sale de la estación Retiro, á la 1.30 p. m.

Team de San Martín—Lanzani; Carballo y Lafuente; Hourtelan, Martino y Armesquela; Pissal, Sampallo, Sabate, Laforia é Inaña.

—San Fernando contra Comercio, tercera liga—Se jugará en Núñez, á la llegada del tren que sale del Retiro (F. C. C. A.) á la 1.10 p. m.

Team de Comercio: N. Porfilio (hijo); G. Zander y J. Arcetí; A. Clouet, N. N. y E. Vedani; J. López, J. Vedani, T. Massota, F. Laprinda y E. Cardoso.

—Instituto Americano contra Villa Ballester—Se jugará en Villa Ballester, á la llegada del tren que sale del Retiro (F. C. C. A.) á las 2 p. m.

Team de Instituto Americano: A. Galli; F. Ugarteche y S. García; E. Storni, M. Vivas y J. Cabille; A. Andrade, H. García, S. Oliveira, V. Sertoyanis y N. Iglesias.

—Instituto Americano A contra River Plate B—Se jugará en la dársena Sur, á la 1.15 p. m. Los jugadores de Instituto Americano se reunirán en Paseo Colón y Brasil, á las 12.15 p. m.

Team de Instituto Americano: R. P. González; A. Apraiz y R. Wieme; A. Ferrasco, T. Tellagorri, F. Caller, F. Martínez, P. Camilero, D. M. Cayer y H. Campbell.

—Instituto Americano contra Banfield A, tercera liga—Se jugará en Banfield, á la llegada del tren que sale de la estación Constitución á las 2 p. m.

—Olimpo IV contra Estudiantes IV—Se jugará en el field de Estudiantes en Palermo.

Team de Olimpo: E. Welsh; Dos Reis é J. Giorso; A. Ughtti, A. Durante y Dahil; V. Fernández Palacios, D. Tonso, E. Tarelli (capitán) y J. Correas.

—Olimpo IV B contra Atlanta IV—Se jugará en General Urquiza, á la llegada del tren que sale del Retiro á la 1.30 p. m.

—River Plate contra Instituto Americano—Se jugará en la dársena Sur, á la 1 p. m.

—River Plate A contra Lomas—Se jugará en la dársena Sur, á las 3 p. m.

Team de River Plate: Luranchi; Gonzáles y Pena; Pierotti, Brevio y Messina; A. García, Gonzáles, Pena, Mariani y N. Othera.

—River Plate B contra Anglo-Argentino—Se jugará en Belgrano, calles Vertiz y Pino, á las 2.30 p. m.

Team de River Plate: Curotto; Figari y Parenti; Romero, Bottino y Del Villar; Huertos, Sauce, Cianela, Bernia y Montero.

—Alumni II contra Comercio—Se jugará en el Caballito, á la 1 p. m.

Team de Alumni: Z. Carbone; A. Rugeroni y Donovan; L. Calcagnilo, S. Kaustrop y F. Scharenberg; Pascual, S. Donovan, L. Aphalo, C. Dubourg y D. García.

—Belgrano contra San Isidro—Este partido de primera división se jugará en Belgrano á la 1.30 p. m.

Los siguientes jugadores representarán á Belgrano: S. O. Mehody; Murphy, Dickinson; Forrester, A. Rocky y Wood; Pena, Fernández, Whaley, Morgan y Knight.

—Porteño contra Quilmes—Se jugará en Palermo á las 2.30 p. m.

Representarán á Porteño: J. Gonzáles; H. Viboud y Cucchi; S. Etchebery, D. Barbich y L. Méndez; R. Pertino, A. Roth, D. Bachgalupi, B. Loitegui y F. Debenedetti; referee, Tristán González.

—San Martín contra Quilmes—(Segunda división).—Se jugará en Quilmes á la llegada del tren que sale de Casa Amarilla á la 1.15 de la tarde.

Representarán á San Martín: D. Risso; J. Donaire y H. Videla; A. Amarillo (capitán), H. Day y C. del Cerro; R. Fernández, A. M. Day, H. Maderna, V. Trabucco, A. Figini.

Estudiantes contra Riachuelo III—(Tercera liga)—Se jugará en Avellaneda á las 2.30 de la tarde.

Team de Estudiantes: A. Lombardi; J. Gregory y A. Comingas; A. Barinatto, M. Bejo (capitán) y J. Vera; A. Fernández, R. Smith, A. Marquesio, A. Varela y E. S. Básualdo.

—Boca Juniors contra General Urquiza—Se jugará en el field del primero, á las 2.30 p. m.

Representarán á General Urquiza: J. Yague; J. Laporta y A. Lafranco; A. Parttoni, A. Melli y J. Garapsino; E. Sturnera; Scaglia, G. Bigordan, M. Massioi y M. Castiglione.

—Anglo Argentino contra River Plate—Este partido se jugará á las 2.45 p. m. en el field de los primeros.

Team de Anglo Argentino—V. Mariani; B. Toulouse y A. Rovegno; J. Sonder y A. Abelenda; H. Vivanco, P. Gonsáles, A. Rovegno, E. Dubourg, A. Artigas, J. Mc Cormack.

—Nacional contra Lomas—En Lomas, á la llegada del tren que sale de la estación Constitución á la 1.15, se jugará mañana este partido oficial de primera división.

Nacional — J. B. Laforia (capitán); A. Chiappe y R. Cambón; J. Abaca Gómez, J. Morroni y F. Chagneand; J. Casella, L. Devitt, H. Rodríguez, F. Gómez y D. Borsalino.

—Instituto Americano contra Banfield A—Este partido correspondiente á la tercera división, se jugará en Banfield, á las 3 p. m.

Team de Banfield—W. Peterson; L. Moltení y A. Lavonas; W. Leon, B. Bertani y R. Jacomelli; P. Mottas, L. Perrone, A. F. G. Burton, F. Lavenas y J. Pedretti.

—Comercio contra Banfield—En Banfield, se jugará este partido de cuarta división, á la 1 p. m.

—Anglo Argentine A contra Banfield B (tercera liga)—Se jugará en Belgrano, field de los primeros, á la 1.15 p. m.

Anglo Argentine—E. Garrahán; A. Kenny y F. Denneby; E. Ramseyor, P. Assolini y G. Denneby; A. Corneille, P. Bertolotti, F. Siccardi, D. Corneille y E. Demitriwits.

—Villa Ballester contra Royal—De segunda liga; se jugará en Villa Ballester, á la llegada del tren que sale de la estación Retiro, á las 12.10 p. m.

Team de Royal—J. M. Villarino; J. R. Escudero y J. Gómez; A. del Cerro, A. Conch y A. Podestá; A. M. Copello, J. C. Mengiardino (capitán), J. Figueroa, C. del Cerro y N. Noguera.

Suplentes: H. Figueroa y A. García.

—Comercio contra Alumni II—Se jugará en el Caballito, á la 1 p. m.

Comercio—J. Astoreca; J. Fernández y J. Piccardo; S. Isola, L. Michaud y Greef; A. Bartoni, N. N. Martínez, Carlomagno y Lavalle. Suplente: E. Bellini.

HUNTING CLUB BUENOS AIRES

Con objeto de organizar la constitución del Hunting Club Buenos Aires, se reunieron anoche los señores barón Antonio de Marchi, H. C. Dugeley, Jolly Medrano, coronel Isaac de Oliveira César y barón Gastón Peers.

El nuevo club tendrá por objeto fomentar entre damas y caballeros paseos á caballo en los alrededores de Buenos Aires, que además de ser muy útiles como ejercicios físicos, darán lugar á agradables reuniones sociales.

En la reunión se resolvió invitar á conocidos sportmen á una asamblea que tendrá lugar el jueves próximo á las 5 p. m., en el local de la Sociedad Sportiva Argentina.

Además, se cambiaron ideas para la adquisición de perros en Inglaterra y Francia y se resolvió que hasta tanto se constituya el club se celebren reuniones á base de Rally Papers.

Las invitaciones han sido repartidas entre las siguientes personas: [illegible], H. C. Dugeley, José Luis Acosta, [illegible], Alberto R. Acevedo, Francisco Madero, Matías Piñero, Carlos Moyano, [illegible], Estanislao Vivot, Jacinto Grasiado, Andrónico Castro, José Evaristo Uriburu (hijo), Carlos Alvear (hijo), Federico Alvear, Federico Greco, Enrique Green (hijo), Benigno Ocampo, Jorge Newbery, Alfredo Olmos, Max Blesler, Raúl Del Carril, Mariano de la Riestra, teniente H. Ramírez, general Madariaga, coronel A. Allaria, comandante J. Uriburu, mayor Torres, Tranchman, von Thorvenay, von der Goltz, von Bülow, comandante Carlos J. Martínez, D. Varela Castex, J. Muñiz, Marcelo J. Paz, Arturo Paz, José Pacheco, Anchorena, comandante Alfredo de Urquiza, Tomás Juárez Celman, Carlos Juárez Celman, Ricardo Lezica, Julio Juárez Celman, Octavio Piñero Sorondo, Diego de Alvear, Carlos Durié y Félix de Alzaga.

El Hunting Club Buenos Aires tendrá su comisión autónoma y será afiliado á la Sociedad Sportiva Argentina.

TURISMO

TOURING CLUB ARGENTINO

En el seno de esta sociedad ha surgido el proyecto de realizar una fiesta interesantísima, por ser variada y novedosa, posiblemente en el próximo mes de Junio.

Parece que se denominará *Un día de campo* dicha fiesta, y quedará consagrada como institución recreativa.

Un día de campo, al este nombre se adopta— consistirá en carreras á pie, en bicicleta, motocicletas, automóviles, carruajes, etc., y en pruebas diversas de equitación y juegos atléticos.

Oportunamente se hará conocer el programa y las condiciones para la inscripción de los jugadores.

Entre los miembros del Touring Club existe el propósito de vincular con esta fiesta á una de nuestras sociedades de beneficencia.

El contratista que tiene á su cargo la construcción del camino real de Mar del Plata á Quequén, señor Bráckad, ha dado cuenta ayer al presidente del Touring Club Argentino del estado de esa obra importante, que realiza esta institución.

Se hallan terminados ya los puentes sobre los arroyos Brusquita, Suárez, Pantanoso, Ballenera, Carolina, Seco, San Pascual y del Moro, así como también los que se construyen sobre el zanjón de este último nombre, á los que sólo les falta el revestimiento de madera.

Los trabajos del camino se prosiguen con la mayor actividad, á fin de concluirlos antes de la época lluviosa.

Los cuatro últimos puentes que se han mencionado, se levantarán dentro de pocos días; pues se cuenta ya con todo el material necesario, que está colocado al pie de las obras.

RUGBY

MEDICINA CONTRA BUENOS AIRES

Este partido se jugará en Hurlingham á la llegada del tren que sale á la 1.15 p. m. (F. C. Pacífico).

Medicina será representado por C. Dónovan, P. Tamburini, C. Firmat, B. A. Houssay (cap), J. Gonzáles Lelong, J. M. Carro Campos, S. Piranzola, E. Bruchon, F. Martini, J. Ahumada, A. Merlo, A. Rodger, M. Estévez, R. Ellicabe, H. de Cusatis.

INGENIERIA CONTRA C. DE GIMNASIA Y ESGRIMA

Se jugará en el field de los segundos en Palermo á las 12.45 p. m.

Team de Gimnasia y Esgrima: R. Pillado, Matheu, B. Shunack, G. Garré, J. Guschini, A. Ricaldoni, E. Maligne, P. Ceboral, A. Kraus, M. Fernández, F. Bordenave, J. Ubhelo, G. Pillado, Z. Ivanisevich, R. Chapper y R. Balleater.

AGRICULTURA, GANADERIA É INDUSTRIAS

SOCIEDAD RURAL ARGENTINA

Premios para la próxima exposición

La comisión directiva de la Sociedad Rural Argentina, celebró sesión ayer, bajo la presidencia del doctor Apellaniz y adoptó las siguientes resoluciones:

Aceptar los premios ofrecidos por la sociedad del Shire, de Londres, consistentes en dos medallas de oro para adjudicarlas, una al mejor padrillo Shire y la otra á la mejor yegua ó potranca de la misma raza. Igualmente se aceptó el premio ofrecido por la sociedad, que Criadores de Polled Angus, de Londres, que consiste en una gran copa de plata y una medalla de oro para ser discernidas al mejor reproductor Aberdeen Angus.

Estos tres premios serán disputados por primera vez en la exposición de Setiembre próximo.

Se acordó instituir como premio anual, para que la asociación de avicultores de La Plata lo incluya en su programa, una medalla de oro para el expositor que presente el mejor conjunto de aves.

Han sido aceptados como socios activos los siguientes señores: Felipe H. A. Maggiolo, Sebastián Godoy, Nicolás B. Lastra, Santiago J. Beyene, Miguel Cherín, Juan Carlos Parravicini, Arturo Campos, Alejandro Blanco, Charles Bedford, Carlos M. Zimmermann, Horacio López, Antonio Luteri Cravetti, Francisco Sala, Leonardo B. Blyth y E. A. Bridger.

Clausura de una estancia

A consecuencia de haberse comprobado cinco casos de carbunclo en peones que prestan servicio en las faenas del establecimiento, la división de ganadería ha resuelto clausurar una estancia del partido de Chacabuco, situada cerca de la estación San Patricio.

Denuncia de epizootia

La división de ganadería ha sido informada de que en el partido de Matanza acaba de aparecer una epizootia que ataca al ganado vacuno.

Como es de práctica, se ha ordenado que se lleven á cabo la sinvestigaciones del caso.

Hacienda rechazada

La inspección veterinaria de la Tablada ha rechazado, por encontrarse atacada de sarna, una tropa de 517 ovinos, procedente del partido de Chascomús.

INSTRUCCION PUBLICA

CONSEJO NACIONAL DE EDUCACION

Nombramientos, renuncias y pases

En su sesión de ayer, el Consejo Nacional de Educación aprobó las resoluciones cuyo detalle damos á continuación:

Confirmar en su puesto de maestra de 3a. categoría de la escuela número 6 del consejo escolar 2o., á la actual empleada de la misma Rosario C. González.

Aceptar la renuncia interpuesta por la maestra de la escuela número 9 del consejo escolar 13o., Eloisa Castellanos.

Confirmar en sus puestos de maestras de 3a. categoría, á las actuales empleadas de las escuelas siguientes: Dolores Chuclá Mogrovejo y Eulalia C. Arrieta, escuela número 7 del consejo escolar 5o.; Elisa Díaz Galán y María M. Mier, escuela número 2, y María Colomer, escuela número 6 del consejo escolar 2o.

Nombrar maestra de 3a. categoría para la escuela número 1 del consejo escolar 2o., en carácter de suplente, á Rosa M. Meyer.

Acordar el pase que solicita la maestra de 3a. categoría de la escuela número 4 del consejo escolar 10o., Manuela Bóveda, á la número 6 del consejo escolar 4o.

Confirmar en su puesto de maestra de 3a. categoría á la actual empleada de la escuela número 7 del consejo escolar 2o., María A. Burlet.

Aceptar las renuncias que de sus puestos interponen las maestras de 3a. categoría: Matilde Hernández, de la escuela número 14; Marta J. Gilles, de la número 10, y Victoria G. de Hiriart, de la número 9, todas del consejo escolar 6o.

Nombrar directora de la escuela número 18 del consejo escolar 12o., á Josefa P. de Arnold, actual maestra de 3a. categoría de la escuela número 3 del mismo consejo.

Conceder licencia por quince días, con diez y medio de goce de sueldo, al maestro de 3a. categoría de la escuela número 7 del consejo escolar 8o., Raúl Balaro.

Confirmar en su puesto de maestra de 3a. categoría á la actual empleada de la escuela número 3 del consejo escolar 2o., Hortensia Gonzáles Chavez.

Trasladar á la maestra de la escuela número 9 del consejo escolar 6o., Elcira Russo, á la número 3 del mismo consejo.

Aceptar la renuncia interpuesta por el vocal del consejo escolar de Río Gallegos, Toribio Larrea.

Crear una escuela nacional en Santo Domingo (Santiago del Estero), con el número 34, y nombrar encargado escolar á Pedro P. Barraza.

Nombrar maestra de la escuela nacional número 1 en Barrialea, departamento Concepción (San Juan), á Obdulia Maller.

Nombrar maestros de la escuela número 7 de Bermejito, departamento Concepción (San Juan), á Josefina Correa Arce y José S. Delgado.

Nombrar subpreceptora de la escuela nocturna C del consejo escolar 6o., á la actual maestra de primera categoría de la escuela número 2 del consejo escolar 2o., Presentación Bravo, en reemplazo de Angela M. López, que renunció.

Conceder licencia por dos meses, con trece días y tres cuartos de goce de sueldo, á la maestra de 3a. categoría de la escuela número 1 del consejo escolar 10o., Justa F. de Rodríguez, aceptándose como suplente á Angela Suárez de Pereyra.

Confirmar en su puesto de maestra de 3a. categoría á la actual empleada de la escuela número 2 del consejo escolar 12o., Catalina Trovati.

Nombrar encargado escolar suplente en San Javier (Misiones), á Paulino A. Bogado.

EN EL INSTITUTO LIBRE

DISTRIBUCION DE PREMIOS

En el local del Instituto Libre de Enseñanza Secundaria, se realizó el día de ayer una hermosa fiesta, con motivo de la distribución de premios á los alumnos que han resultado con notas superiores en las pruebas de fin de curso.

El rector del establecimiento abrió el acto con un discurso en el que hizo constar los progresos alcanzados por el instituto durante los seis años que lleva de vida, y cuyo último aniversario se festejaba con esa fiesta.

El doctor Adolfo F. Orma, ex rector del instituto, pronunció también un discurso, haciendo resaltar los adelantos del instituto, no obstante los obstáculos é inconvenientes con que tuvo que luchar para abrirse el fin el amplio sendero de su actual prosperidad.

Al adjudicarse los premios, hicieron uso de la palabra la señorita Lucrecia M. Blanco, ex [illegible] alumnos del [illegible] y el joven Angel Ortiz, egresado también del establecimiento.

Asistieron al acto varias familias y profesores.

CONSEJO ESCOLAR VII—Con motivo de la distribución de banderas á las escuelas dependientes del consejo escolar VII, y de conmemorar la Semana de Mayo, se efectuará en el teatro Victoria, el 21 del corriente, á las 2 p. m., un festival escolar que promete estar muy animado.

INSTITUTO SUPERIOR DE COMERCIO — Las clases públicas gratuitas de contabilidad y teneduría de libros en el Instituto Superior de Comercio, calle Cangallo 1156, se reanudarán el 31 del corriente.

ESCUELA NOCTURNA POPULAR—En el local de la escuela gratuita creada por la sociedad Amigos de la Educación, tendrá lugar mañana la inauguración de los cursos siguientes: Música especial para señoritas, á las 7.30 p. m., á cargo de la profesora Victoria Ambrosetti; francés, á las 8.30 p. m., dictado por el profesor Juan Lecrampe.

La inscripción para los referidos cursos continúa abierta en el local de la escuela calle Libertad 581, todos los días de 7.30 á 9.30 p. m.

CONCESIÓN DE BECAS—Por el Ministerio de Instrucción Pública se han acordado ayer las siguientes becas:

En la escuela de profesores de la capital, al señor Ferino Beltrán; en la escuela normal mixta del Paraná, á la señorita Amelia Laferriere Ferro, y en la escuela normal de maestras de Corrientes, á la señorita Olimpia Sánchez Negrete.

Las dos primeras con $ 50 cada una y la última con 25.

OBSERVACIONES METEOROLÓGICAS

INSTALACION ESPECIAL DE "LA PRENSA"

TERMÓMETRO			ESTADO DEL TIEMPO	BARÓMETRO	
A las 23.0 a.m. de hoy 15 0				2.30 a. m. de hoy 762.0 mm.	
Hora	Viernes	Ayer		Viernes	Ayer
8 a.m.	17.0	15.0		762.0	763.0
12 m.	18.6	18.0	VIENTO, á las 2.30 a. m. de hoy: N.E.	762.0	762.5
6 p.m.	16.0	17.0	CIELO: Seminublado. SOL: Sale 6.26 a. m.; Se pone 4.40 p. m. LUNA: Sale 6.03 p. m.; Se pone 7.43 a. m.	762.0	762.0
12 p.m.	15.6	16.0		763.0	762.0

Se ha mantenido la instabilidad en el estado del tiempo. Ha subido la temperatura, ha aumentado la nebulosidad y ha persistido el elevado grado de humedad atmosférica.

De conformidad con las indicaciones de los aparatos, es de suponer que de un momento á otro se producirá un cambio en el estado del tiempo.

Dirección y velocidad del viento: N., NNE., NE. y ENE., con una velocidad media de 16 kilómetros por hora. A las 12 de la noche soplaba viento NE.

Psicrómetro: Seco, 23 1/2, 17; húmedo, 18 1/2, 15.

Humedad del aire: Máxima, 75.

Temperatura el día 16 del año anterior: Máxima, 14.6 grados; mínima, 12.

Observatorio Astronómico Nacional de La Plata.—Datos meteorológicos de las 7 a. m.: Barómetro á 0° y al nivel del mar, 764.90; variación del barómetro en las 24 horas, 1.38; termómetro centígrado, 14.4; grado de humedad del aire, 80 o/o; tensión del vapor de agua, 10.84 mm.; viento, en calma; estado del cielo, completamente nublado (S. K. 10); temperatura mínima, 11.3; id máxima del día 15, 19.6; duración de la insolación del día 15, 3.33 horas; rocío intenso; bruma.

Datos de las 2 p. m.: Barómetro á 0° y al nivel del mar, 763.16; variación del barómetro en las 24 horas, 0.37; termómetro centígrado, 18.0; grado de humedad del aire, 62 o/o; tensión del vapor de agua, 10.20 mm.; viento: dirección NE., fuerza 1; estado del cielo, completamente nublado (C. S. 10); temperatura mínima, 11.3; id máxima del día 15, 19.6; duración de la insolación del día 15, 3.33 horas.

Parte del ferrocarril al Pacífico—Ha llovido en: Villa María 1/2 mm., Santa Victoria 1/2, Rufino 2, Germania 3, Vedia 3, Junín 1/2, Santa Eleodora 3, Santa Regina 1, Italó 3, Cabo Verde 17, Buena Esperanza 15, Bruzone 6, Labculaye 1/2, Villa Mercedes 8, V. Moderna 17.

Avisos de lluvia recibidos por el telégrafo de la provincia—Ha llovido en: Hinojo 9 mm., S. Chica 5, Saladillo 12, Bolívar 21, Azul 17, 9 de Julio 17, Ayacucho 7, Las Flores 8, Tapalqué 27, Villegas 7, Trenque Lauquen 40, 25 de Mayo 5, General Alvear 22, Olavarría 5, Tornquist 7, Guaminí 12, Dolores 2.

Rosario—Termómetro: externo, 18 grados; id interno, 28; barómetro, 764; humedad, 72; tensión del vapor, 12; viento NE.

Informes de la Oficina Meteorológica Argentina—Ha llovido en: Firmat 6 mm., Rufino 2, Paraná 3, R. de la Frontera [illegible], Ledesma 10, La Cocha 3, Vipos 6, Italó 5, [illegible] Alarcón 2, Chos Malal 0, Las Lajas 11, N[illegible] 1, Lagunillas 2, Algarrobo 4, Arenaza [illegible], Ayacucho 2, Azul 4, A. Gazcón 18, A. Sáenz [illegible], Banderaló 70, Bayauca 2, Bolívar 7, [illegible] 30, Carhué 4, Casares 22, Colman 5, [illegible] 3, Colonia Seré 20, Coronel Laprida 1, [illegible] Pringles 1, Coronel Suárez 1, Chacabuco 2, Del Carril 1, Durañona 3, General Alvear 13, G. Martínez de Hoz 12, General Pinto 8, General Villegas 34, Germania 3, Guaminí 12, Guanaco 38, Halsey 14, J. Darregueira 42, La Larga 105, Las Flores 8, Las Toscas 1, Lincoln 6, López Lecube 19, Mari Lauquen 40, Nelid 17, Nueva Roma 12, Nueve de Julio 17, Olavarría 10, Passo 50, Pehuajó 37, Pehuelches 15, Puan 18, Saladillo 8, San Mauricio 5, S. Eleodora 8, Santa Regina 1, Tandil 2, Tejedor 60, Timote 30, Trenque Lauquen 46, Tres Cuervos 6, Vedia 3, 25 de Mayo 4, Vela 3, Villa Iris 9, Zoilo Peralta 1, Bernasconi 5, Chamaicó 7, Catriló 21, Epu-Pel 5, Falucho 10, General Acha 13, General Lagos 27, General Uriburu 16, Hucal 8, Macachín 14, Monte Nievas 8, Nueva Galia 7, Pico 8, Quehué 5, Rancul 11, Santa Rosa de Toay 6, Trebolares 8, Victorica 5, Villa Alba 10, Bariloche 2, Norquinco 2, Paso del Limay 5, Buena Esperanza 10, San Luis 4, Luján 2, San Francisco 0, Villa Mercedes 3, Alejo Ledesma 12, Bengolea 10, Bruzone 6, Cañada Verde 17.

Temperatura máxima: 28 grados en Concesa. Id mínima: 12 bajo cero en Buen Pasto.

Cálculo del tiempo probable—Hasta las 8 p. m. de hoy:

Provincia de Buenos Aires—Seminublado, lluvias aisladas en el Este, poco cambio de temperatura.

Santa Fe, Entre Ríos y Corrientes—Seminublado y variable, lluvias aisladas en la parte Norte, con temperatura en descenso.

Región Mediterránea—Lluvias aisladas en la parte Norte y seminublado en las demás partes.

Región Andina (Mendoza y las provincias al Norte)—Lluvias aisladas en la parte Norte, con temperatura en descenso, seminublado en las demás partes, con poco cambio de temperatura.

Neuquén y Río Negro—Lluvias aisladas con temperatura en descenso.

Chubut y Santa Cruz—Aumento de nebulosidad, temperatura en descenso.

TRIBUNALES

DE INTERÉS PARA LOS PROPIETARIOS

EL PAGO DE AFIRMADOS

Condena contra la Municipalidad

Una cuestión que reviste mucha importancia, por tratarse del derecho que tienen los propietarios para exigir que la Municipalidad les devuelva una parte del valor que han satisfecho por afirmado, cuando con posterioridad se establece una línea de tranvías, ha sido resuelta por primera vez por la Cámara de Apelaciones en lo Civil.

Los señores Carlos y Marcos Demarchi se habían presentado ante el juez doctor Jiménez Zapiola, secretaría de Guyot, para demandar á la Municipalidad por cobro de pesos.

Manifestaban los actores que la Municipalidad les había cobrado la suma de 17.035 pesos en concepto de afirmado construído en la calle Valentín Gómez entre las de Pueyrredón, Nueva Granada y otras, sumas que correspondía á las dos terceras partes del afirmado.

Como con posterioridad la Municipalidad había concedido á la empresa de Lacroze la construcción de una vía de tranvías por esa calle, sostenían los actores que la Municipalidad estaba obligada á devolverles una parte proporcional de la suma que habían satisfecho y, en consecuencia, solicitaban que se condenara á la demandada á devolverles la cantidad de 4.258 pesos en el concepto indicado, con más sus intereses y costas.

El juez, en una extensa sentencia que publicamos oportunamente, condenó á la Municipalidad en la forma solicitada.

Resolviendo la cuestión en definitiva, la Cámara ha dictado una resolución que, como decimos, reviste mucha importancia, por las consideraciones jurídicas que contiene.

Al fundar su voto el presidente del tribunal, doctor Basualdo, empieza diciendo que después de verificado por los actores el pago del importe de la cuota correspondiente al afirmado de la calle Valentín Gómez, la Municipalidad acordó á los señores Lacroze y Compañía el derecho de construir una vía de tranvías, en uso del cual colocaron los rieles, hecho que obligó á la citada compañía á pagar la cuarta parte del costo del afirmado que les hubiera correspondido en los términos del artículo 3 de la ley 2428, siendo esto lo que constituye la base de la demanda, para que se devuelva á los actores el importe, que exceda de la suma á que están obligados, y que era de 4.258 pesos.

El juez, continúa diciendo el doctor Basualdo, con extensos fundamentos ha declarado el derecho de los actores, y, á mi juicio, es indiferente que la cuota obligatoria para los vecinos y las empresas de tranvías en razón del afirmado de las calles tenga la calidad de impuesto ó sea considerada con otro carácter; es cuestión de nombres que no tiene influencia alguna para la solución de la controversia.

El haber puesto á juzgarse para determinar la solución, es si una vez pagada por los actores la cuota que les correspondía, el hecho superviviente de la concesión de una vía de tranvía, que obliga á los concesionarios á pagar una parte del afirmado, les ha dado derecho á reclamar la devolución proporcional en la cuota que dichos concesionarios están obligados á pagar á la Municipalidad.

El concepto de la ley 2428 es que el afirmado de las calles debe ser pagado por los propietarios, las empresas de tranvías y la Municipalidad; aunque tal obligación fuera considerada como impuesto, siempre resultaría que él no es una fuente de renta para el poder municipal; desde que tal contribución es destinada exclusivamente al pago de una obra pública, no siendo posible que aquel poder á título alguno pueda hacer ingresar en sus arcas, como propias, las sumas entregadas por los propietarios en aquel concepto. Agrega luego que si en el caso la Municipalidad hizo construir directamente el afirmado, la cuota de los obligados no es otra cosa que un reembolso de lo gastado en la obra, y en tal concepto si, como en el presente caso, en virtud de una concesión *ex post facto*, entra por la ley un tercer obligado á pagar una parte de ese afirmado, la Municipalidad no puede aprovecharse de esa suma para enriquecer su tesoro, porque no es ésta la naturaleza de esa contribución, como se ha dicho, y por consiguiente, es de estricto derecho la obligación de distribuir esa suma proporcionalmente entre los que verificaron el pago del afirmado en su totalidad.

Luego dice que de ese modo, todo afirmado que se manda ejecutar, debe considerarse que lleva implícita la obligación de devolver á los que pagan su importe, la suma proporcional, en caso de acordarse una concesión de tranvías que importa para el concesionario la obligación de pagar una parte del afirmado donde la línea lo establece.

Dice finalmente la resolución que extractamos, que la obligación de la Municipalidad de devolver la suma reclamada, debe decirse que es con causa generadora por el hecho de la concesión referida, en los términos del artículo 499 del Código Civil, y la nota ilustrativa del mismo.

Por estos fundamentos principales, resuelve la Cámara confirmar, con costas, la sentencia recurrida.

Este asunto ha sido suscitado por primera vez, con el caso actual, ante la justicia de primera instancia, pues hasta ahora, los jueces civiles lo habían resuelto en sentido contrario, por apelación de sentencias de la justicia de paz.

ASUNTOS COMERCIALES

LA DEVOLUCION DE ENVASES

En el concurso de don José Puga, la Fábrica Nacional de Cerveza presentó un escrito para manifestar que era una práctica consagrada facilitar á los comerciantes minoristas, en calidad de préstamo, los envases que les eran indispensables para expender al consumidor la cerveza que á su vez recibían.

Manifestaba además que dichos objetos eran entregados con la obligación de ser devueltos tan pronto se les exigiera, y que en los recibos correspondientes se fijaba de antemano el valor de cada artículo, para el caso de rotura ó falta de devolución.

En virtud de tales antecedentes, pedía la empresa citada que se intimara al síndico liquidador del concurso el pago de la cantidad de 261 pesos, que importaban los envases recibidos por Puga y no devueltos.

El juez doctor Casares estableció, al resolver el asunto, que los términos de los documentos presentados por la fábrica recurrente demostraban que los envases se encontraban en poder del fallido, en virtud de un título que no le transfería el derecho de dominio. Y que no bastaba para modificar esa conclusión, la circunstancia de que en las boletas respectivas se hiciera constar que en caso de no devolución ó de deterioro existiera la obligación de pagar el precio, porque esa condición no importaba conferir al tenedor un derecho de opción, sino simplemente establecer la forma en que se indemnizaría al propietario, si fuera improcedente el cumplimiento de la obligación de devolver el artículo en determinadas condiciones.

El doctor Casares llegaba al convencimiento de que en presencia de esos antecedentes, la fábrica debía ser considerada como un acreedor de dominio con relación á los objetos que menciona, de conformidad con el artículo 92, inciso 1o, de la ley de quiebras.

Pero no obstante esas conclusiones, agregaba, la improcedencia de la petición hecha es manifiesta desde que el privilegio del reclamante no importa otra cosa que reconocer al propietario el *jus in re*, que le corresponde, y como consecuencia, el ejercicio de la acción reivindicatoria que emerge de él, pero en manera alguna la existencia de un privilegio general respecto del valor de la cosa, cuando ésta ha desaparecido.

La resolución del juez, fundada en tales razones y teniendo presente el artículo 3870 del Código Civil, no hizo lugar á la petición de la fábrica, con costas.

La Cámara ha confirmado, con costas y por sus fundamentos, el auto del juez. Declara que no resulta del inventario de bienes del concurso ni de otra prueba invocada, que los envases reclamados existieran en especie en poder del fallido, en el momento de ser declarado en quiebra, por lo que no corresponde la medida solicitada.

CAUSAS CRIMINALES

25 AÑOS DE PRESIDIO

El fiscal doctor Reyna ha presentado su acusación en el proceso seguido á Domingo Sposaro y Hugo Sciacaluga, acusados de homicidio en la persona de Eduardo Igonet, hecho que ocurrió el 20 de Marzo del año corriente, como á las siete de la noche en la calle Andes 1240.

El día indicado la sociedad Los Elegantes del Norte daba allí un baile, durante el cual se suscitó una discusión por la forma de bailar de la víctima. Sposaro dió un golpe de puño á Igonet, lo que dió lugar á que los expulsaran de la sala.

Ambos procesados se apostaron en la esquina próxima á la espera que la víctima saliera, lo que no tardó en ocurrir. Allí lo esperaron con revólver y le hicieron fuego. Igonet cayó al suelo llevándose las manos al vientre y falleció momentos después.

El fiscal encuentra que la víctima ni siquiera provocó el acto, cuya prueba testimonial atribuye tanto á uno como á otro el disparo que ocasionó la muerte, por lo que, aceptando la confesión de Sposaro, que reune todos los requisitos del artículo 316 del Código de Procedimientos, quien manifiesta que fué el que dió muerte á Igonet, declara comprobada la responsabilidad de los detenidos.

Teniendo la acusación haciendo notar que concurren las agravantes de premeditación, alevosía y ensañamiento; y con arreglo al artículo 17, capítulo 1o., inciso 1o., letra a y artículo 3o. ley 4189, solicita para Domingo Sposaro [illegible] años de prisión y 20 años de la misma para Hugo Sciacaluga.

—El juez doctor Barrenechea ha resuelto la causa de José Loquillo por hurto, imponiéndole siete y medio meses de arresto, sobresee provisionalmente respecto de Faustino Monsalvo, acusado de lesiones, y absuelve á Pantaleón Sivilani, por hurto.

—Ha sido fallado por el juez doctor Madero, el proceso seguido á Victorio Sabbatino y Filomena [illegible] de Sabbatino, acusados de lesiones recíprocas, absolviendo á los detenidos.

—El juez doctor French ha decretado el sobreseimiento provisional en el juicio seguido á Vital Olvera, acusado de [illegible] á su esposa, y absuelve de culpa y cargo á Pedro Malagaanda por disparo de arma de fuego.

—La Cámara Federal de Apelaciones ha confirmado las sentencias del juez doctor Urdinarrain que imponían un año de arresto á Miguel Martínez ó José Pichell y á José Alejandro Duvall, por hurto.

Cámara Federal de Apelaciones

Ayer resolvió los siguientes asuntos la Cámara Federal de Apelaciones:

The Metropolitan Railway de Buenos Aires Limitada, contra el gobierno nacional, por cumplimiento de contrato. Se revoca un auto del juez que declaraba la necesidad de pedir autorización al Congreso para demandar á la Nación.

—Andreas Henningsen, cónsul general de la República de Dinamarca, petición de carta de ciudadanía. Se concede el recurso de apelación ante la Corte del fallo que denegó la carta pedida y del cual nos ocupamos extensamente en su oportunidad.

—Eleodoro Parodi contra los herederos de don Salvador Civit, por reivindicación de un terreno en el departamento de San Vicente (Mendoza). Se confirma, con costas, el fallo del juez de sección de Mendoza que rechazó con costas la demanda entablada.

—Lysoform Gesellschaft mit beschraenkter Haftung contra Bollini y Chiaivo, por imitación de marca de fábrica. Se declara prescripta la acción penal entablada ante el juez de primera instancia, quien absolvió á los demandados de la querella.

—Francisco Larrea y Miguel Pernarena contra el gobierno nacional, por escrituración. Se revoca un auto del juez que declaraba la incompetencia del juzgado si no se obtenía permiso del Congreso para demandar á la Nación.

—El mismo tribunal ha confirmado una sentencia que impuso un año de servicio militar al ciudadano don Miguel Molliterna, por infracción á la ley de enrolamiento.

Concurso

Los acreedores del concurso de don Agustín Calviño se reunieron ayer en el juzgado del doctor Seeber y resolvieron regular en 700 pesos los honorarios del síndico liquidador don Fernando Cardinal.

Asunto de impuestos internos

En el año 1903 la administración de impuestos internos impuso una multa á varios comerciantes de ésta, por infracción á la ley de alcoholes, que condenaba al comerciante Luis Samperio, que no había satisfecho el impuesto correspondiente.

Apelada la resolución ante el juez doctor Antigueta, éste la confirmó en sus términos.

Entre los pasibles de la multa estaban los comerciantes Sánchez Arando, López y Compañía, quienes debían pagar 41.000 por dicho concepto, más el decomiso de [illegible] tambores con 800 litros de alcohol cada uno. Aquéllos interpusieron ante la Cámara federal el recurso de apelación, y ésta confirmó la sentencia del inferior.

Llamada á pronunciarse la Suprema Corte de Justicia Nacional en última instancia, confirmó también la sentencia recurrida, por haberse comprobado plenamente las responsabilidades en que incurrieron los comerciantes al adquirir del procesado Samperio alcohol que no había tributado el impuesto.

Daños y perjuicios

Ante el juez federal doctor Urdinarrain se presentó en 1906 don Bernardo [illegible] para instaurar demanda por daños y perjuicios contra la empresa del ferrocarril del Oeste, en cuyo concepto pedía la suma de 4.500 pesos.

La parte actora fundaba su demanda en que el 6 de Noviembre de 1905, un carro que guiaba un carro de propiedad del demandante fué atropellado al atravesar un paso á nivel, cerca de la estación [illegible], por una locomotora de la empresa, accidente del que resultó muerto el conductor y destrozados la cabalgadura, vehículo y carga.

La empresa al conocer la demanda, le opuso la acción de prescripción, que el juez denegó por no ser procedente.

Ayer ha fallado condenando á la empresa á pagar 1.200 pesos al actor por haberse comprobado plenamente que el accidente se produjo por culpa de ella.

Falsificación de marca de fábrica

Acaba de fallar el juez federal doctor Rodríguez Larreta el juicio que promovieron los señores Wynand Fockins, de Amsterdam, contra los señores Staudt y Compañía, por falsificación de la marca usada por los actores para distinguir ginebra.

El fallo del juez condena á los demandados, don Guillermo Jacobo Staudt y don Carlos Weber, á sufrir la pena de ocho meses de arresto, á pagar cada uno una multa de 300 pesos y á destruir las marcas falsificadas, con costas.

NOTICIAS MUNICIPALES

La higiene en las caballerizas

La Intendencia ha dirigido una nota al Ministerio de Guerra, solicitando que se realicen los trabajos necesarios en las caballerizas situadas en la calle Dorrego entre Gutenberg y Cabildo, dependientes de ese ministerio y que se hallan en pésimas condiciones de higiene.

Nivelación de aceras

Los vecinos de la calle Nicaragua entre Thames y Serrano solicitaron de la Intendencia que no se alterase el nivel de las aceras de esa cuadra, hasta que se realizasen las obras de desagüe necesarias en esa zona.

Informando el departamento de obras públicas en la solicitud, manifiesta que ya han comenzado los trabajos para la nivelación general del pavimento, lo que impedirá el estancamiento de las aguas pluviales, por esa razón es de opinión que no se haga lugar á la petición formulada.

Terrenos para sepulturas

Se han presentado á la Intendencia la señora Dominga C. de Lucero y su hija María Esther á solicitar la cesión gratuita de dos fajas de terreno para sepulturas en el cementerio del Oeste, destinadas á guardar los restos del coronel de la Nación don Diego Lucero, en mérito de los servicios que prestó durante 67 años en el ejército.

Pavimentación de calles

La Intendencia ha desestimado la petición de los vecinos de las calles Sud América y Zapata entre Chacarita y Ushuaia, quienes solicitaron la construcción del adoquinado de granito con base de hormigón en esas calles.

Se funda la resolución en el hecho de estar incluídos esos trabajos en el plan general de pavimentación de calles. La única forma de llevar á cabo la obra, sería por medio de un contrato celebrado por los vecinos con alguna empresa particular.

Conducto de desagüe

La Intendencia ha enviado una nota al Ministerio de Obras Públicas, solicitando que se ordene á la empresa del ferrocarril del Oeste la construcción de un conducto de desagüe en la esquina de Yerbal y Caramuribo, hasta la estación de cargas del Caballito, para evitar el estancamiento de las aguas, que permanecen allí durante varios días, con la consiguiente dificultad para el tránsito en general.

Solicitud de exención de impuestos

Ayer la Intendencia ha dirigido una nota á la dirección de rentas de la provincia de Buenos Aires, en la que solicita que se le exima del pago de los impuestos correspondientes á una chacra de propiedad municipal en el partido de General Rodríguez.

Servicio de alumbrado

El doctor Rafael Serrano, jefe de la sección Flores, ha presentado una solicitud á la Intendencia, en la que pide el cambio de alumbrado á petróleo existente en las calles siguientes, por el de gas: Centenera de Rivadavia á Provincias Unidas, Paramaribo de Yerbal á Rivadavia, Miró de Provincias Unidas á Rivadavia, Cayena y Caupayo de Yerbal á Rivadavia.

El nombre de una calle

La Intendencia ha remitido al Concejo Deliberante la petición del señor Eulogio de Elfo, de que se dé el nombre del guerrero de la independencia Francisco de Elío á una de las calles de la ciudad.

NOTICIAS UNIVERSITARIAS

EN LA FACULTAD DE CIENCIAS Y LETRAS

"La inteligencia de los animales inferiores" fué el tema de la segunda sesión del profesor Sansone, que resultó un estudio muy meritorio y concienzudo.

Con argumentos eficaces, el orador logró demostrar que también los animales inferiores gozan de una intelectualidad; el instinto les empuja solamente á la propia conservación y á la de la especie: todo acto para lograrlas, toda actividad que supone un juicio, una decisión, una voluntad, es la expresión evidente de la intelectualidad.

El profesor Sansone, que es autor todo estudioso, como él mismo se ha declarado, sigue presentando trabajos que resultan interesantes monografías escolares.

FERROCARRILES

Ferrocarril de Serrezuela á San Juan

Ha sido aprobada la licitación efectuada por la dirección de vías de comunicación para la provisión de 4.000 toneladas de cemento portland con destino á la prosecución de las obras de la línea férrea de Serrezuela á San Juan, y se aceptó la propuesta presentada por los señores Wattine, Bossut é hijo por la suma de 52.800 pesos oro, puestas sobre vagón en estación Retiro.

Plano aprobado

El P. E. aprobó el plano y memoria descriptiva presentados por la Compañía General de Ferrocarriles en la Provincia de Buenos Aires, relativo á obras auxiliares que construirá en la estación Buenos Aires.

Embarque de cereales

La empresa del ferrocarril del Sud ha sido autorizada para habilitar la estación del kilómetro 20, para embarque de cereales durante.

Ferrocarriles del Estado

El Ministerio de Obras Públicas ha recaudado hasta el 30 de Abril próximo pasado, por concepto del producto de las líneas del Estado, la suma de 3.523.813.05 pesos moneda nacional, que representa un excedente sobre lo recaudado en igual período del año anterior de 343.992.26 pesos.

EL SERVICIO DE FARMACIAS

TURNOS PARA HOY

Hoy permanecerán abiertas las siguientes farmacias:

Florida 501, Corrientes y Reconquista, Defensa 201, Moreno 683, Chacabuco 22, Carlos Pellegrini y Lavalle, Bartolomé Mitre 1033, Esmeralda y Cangallo, Corrientes 913, Tucumán? y Salta, Independencia y Tacuarí, Tacuarí y Montevideo, Bartolomé Mitre 1418, 1580, Lorea y Venezuela, Entre Ríos y Victoria, Independencia y San José, Entre Ríos y Victoria, Callao y Cuyo, Bartolomé Mitre y Ayacucho, Junín y Cangallo, Belgrano y Jujuy, Rincón y Alsina, Belgrano y Pichincha, Rivadavia 2293, Ombú y Cuyo, Tucumán y Ecuador, San Juan y Liniers, Europa y Rioja, Alsina y San Juan, Pichincha y Pavón, Díaz Vélez y Corrientes 3202, Corrientes 3901, Caseros y Rioja 1601, Avenida Sáenz 323, Paraguay y Suipacha, Carlos Pellegrini y Santa Fe, Reconquista 1000, Brasil y Perú, Alto y Santa Fe, Charcas 1371, Lima y Humberto, Garay y Lima, Güemes 3643, Santa Fe y Oriental?, Alvear y Ocampo, Charcas y Coronel?, Juan y Rincón, Constitución y San José, Callao 250, California y Herrera, Almirante Brown 1300, Necochea 500, Las Heras 673, Charcas y Lepido?, Pueyrredón y Billinghurst?, Ayacucho y French, Bonpland y Paraguay, Cabildo 2171, Crámer 2502, San Antes? y Olleros, Avenida La Plata y Rivadavia, Rivadavia y Yapeyú, Rivadavia 6331, Boyacá, Rivadavia 8301, Chacabuco y Rivadavia, Carrasco y Garay? [illegible] y Jujuy, Alvear y Independencia, [illegible], Belgrano y Castro Barros, [illegible], Habana 1000, Triunvirato 301, Cabildo y Salvador, [illegible].

POR DIVERSOS BARRIOS

RECLAMACIONES DE VECINOS

Varios vecinos de las calles Cucha-Cucha, Gaona, Pujol, Figueroa, Dougeness, Espinosa y otras, nos piden que llamemos la atención de las autoridades municipales respecto del mal estado en que se encuentra ese barrio, en donde no hay pasos de piedra, aceras ni faroles. Además, las calles carecen de letreros y de la numeración respectiva.

—Vecinos de la parte Sur de la ciudad se quejan del servicio deficiente que presenta la línea de tranvías que va por Patricios, pues los días que más necesidad hay de ella, que son los de lluvia, la corriente eléctrica se corta y se interrumpe el tráfico.

—En la calle Pavón esquina Solís existe una chimenea que desprende el hollín sobre todas las casas de la vecindad, dando motivo á justas reclamaciones de los perjudicados. La Municipalidad debe ordenar al propietario colocarla en las condiciones reglamentarias, para hacer cesar el inconveniente mencionado.

—En la calle Jorge, de Santa Adelaida á la vía del ferrocarril del Sud, el 17 de Diciembre del año próximo pasado la Municipalidad procedió á la apertura del pavimento con objeto de construir una alcantarilla, y desde esa fecha se interrumpieron los trabajos y se dejó todo abandonado, con grave peligro para la higiene del barrio, pues la sanja formada está llena de aguas putrefactas y materias orgánicas en descomposición.

En toda la cuadra, además, las cañerías de las cloacas están al aire libre y desde hace cinco meses el vecindario sufre las consecuencias de la indiferencia de las autoridades comunales.

Es hora ya de que la Intendencia ordene á sus subalternos el más estricto cumplimiento de sus deberes, no descuidando hasta tal punto sus obligaciones.

PUERTOS, ADUANAS É IMPUESTOS

RECAUDACION

La aduana de la capital recaudó ayer por conceptos de importación, exportación, almacenaje, eslingaje y derechos de sellos y adicionales 351.616.83 pesos papel y 9.785.09 oro.

Desde el 1o. de Enero hasta la fecha se han recaudado por iguales conceptos pesos papel 45.870.983.17 y 1.148.804.17 oro.

La recaudación de este año comparada con la de igual período del año anterior, es, sin incluir la recaudación de ayer, superior en pesos oro 2.104.640.03.

REPOSICION DE PERSONAL

Por haberse comprobado sobre quién recaen las responsabilidades de los robos cometidos hace poco tiempo en el galpón 4 del dique 1 del puerto de la capital, la administración de la aduana ha resuelto reponer á todo el personal de dicho galpón, que se encontraba suspendido á consecuencia del descubrimiento de la sustracción de mercaderías.

FRACCIONAMIENTO DE ALCOHOLES

El Ministerio de Hacienda ha autorizado á la administración de impuestos internos para proceder cuando lo crea conveniente, al fraccionamiento de alcoholes desnaturalizados en envases de latas de petróleo de capacidad de 18 litros.

Se considera que este temperamento es benéfico por cuanto permitirá aprovechar el cuantioso número de latas, cuyo valor se pierde por falta de aplicación.

CENTROS SOCIALES

LAS FIESTAS DE HOY

EXCURSION CAMPESTRE Y MATINÉES FAMILIARES

Las fiestas anunciadas para hoy por los centros sociales, son interesantes y han de resultar muy concurridas, á juzgar por el considerable número de invitaciones distribuidas.

El Rémington Club celebrará una excursión á Olivos, y á las 12 del día se servirá un almuerzo en el hotel La Florida de aquella localidad.

Los excursionistas saldrán de la estación Retiro (F. C. C. A.), á las 7.35, 9.45 y 10.. a. m.

El Partido Republicano Italiano celebrará en la Casa Suiza un concierto y baile familiar, á la 1.30 de la tarde, en conmemoración del séptimo aniversario de la fundación del periódico *Il Pensiero Italiano*.

Las *matinées* de hoy, son las siguientes:

Juventud Española, en Les Enfants de Béranger, calle Tacuarí 253; Los Predilectos, en la Unione Operai Italiani, Cuyo 1374; Orfeón Malagueño Rivadavia, en honor del señor Luis [illegible], en la Nazionale Italiana, Alsina 146; Orfeón Porteño del Norte, en la Colonia Italiana, calle Paraná 555; Progresista Argentino, en el local Andes 1240; Marinos Argentinos, en el local Gascón 1150; Los Cívicos Unidos, en el local Ruiz Díaz 381; Jóvenes Amantes del Triunfo, en los salones de la XX Settembre, Alsina 2832; La Esperanza, en los salones del Orfeón Gallego Primitivo, calle Chacabuco 960.

Fratellanza Militare — Hoy continuarán con variado programa las fiestas que esta sociedad inauguró el domingo anterior con motivo de la colocación de la piedra fundamental del edificio que construirá en el terreno adquirido en la calle Independencia 3054. Habrá concurso de tiro al blanco, rueda de la fortuna y venta de álbumes y medallas conmemorativas.

Giuseppe Garibaldi —La sociedad Giuseppe Garibaldi conmemorará esta noche su 17 aniversario de fundación, con una función y baile familiar que tendrá lugar en los salones de la Casa Suiza, calle Rodríguez Peña 254.

Se representará en primer término el drama "I due sargenti", á lo que seguirá la distribución de diplomas á los socios con diez años de antigüedad, y finalmente la representación de una interesante comedia.

El Tarabuzón—Este centro recreativo celebrará hoy un paseo campestre en las playas de San Isidro. Se ha organizado con tal motivo un variado programa.

Los de las Ruinas—Los miembros de este centro se reunirán en asamblea el 19 del corriente, á las 7.30 de la noche, en su local Paraná 60, para renovar su comisión directiva y tratar otros asuntos de interés para el centro.

En el período que acaba de terminar la comisión directiva que preside el señor Emilio Fattori, las entradas han sido de 1.705.25 pesos y las salidas 1.176.10. Queda una existencia en caja de $ 411 y 118 en muebles.

Progreso Argentino — Las señoritas que concurran al baile que esta sociedad dará el domingo próximo en la Colonia Italiana, calle Paraná 555, serán obsequiadas con ramos de flores.

El martes próximo se iniciarán en la secretaría de esta sociedad, Córdoba 672, las academias de baile que tendrán lugar todos los martes y viernes.

Lazo de la Amistad—Ha resuelto este centro recreativo celebrar una *matinée* inaugural el 31 del corriente, en los salones de la sociedad XX Settembre, calle Alsina 2832.

NUEVAS COMISIONES DIRECTIVAS

La Estrella del Porvenir—Presidente, J. Rómulo Muiños; vice, José Coraiglia; secretario, Anselmo Colombo; pro, Luis Torigino; tesorero, Luis Sirti; pro, Angel Oliveri; seis vocales.

Orfeón Argentino del Sur—Presidente, Amadeo R. Chiappa; vice 1o., Arió Modestini; vice 2o., José G. de Arms; secretario general, Eduardo J. Chiappe; secretario, Arturo J. Sala; pro, Alejo Ibarboure; tesorero, José J. Longo; pro, Cayetano García; inspector general, Carlos Maschatoni; 14 vocales.

Los Aficionados—Director artístico, León Obrandi; secretario, Eugenio Poli; pro, Carlos F. Aycardi; tesorero, Francisco C. Lurascchi; dos suplentes y dos revisores de cuentas.

CULTO CATOLICO

Monseñor Terrero—Congregación de la Buena Muerte—Orden del subdiaconado—Cultos de hoy.

Con motivo de haber sido ayer el día onomástico del obispo diocesano de La Plata, monseñor Terrero, los alumnos del Seminario Conciliar de Villa Devoto realizaron una pequeña velada literaria en su honor.

—En la iglesia del convento de las hermanas Carmelitas Descalzas se ha constituido una comisión de señoras para que se encargue de la recolección de fondos destinados al óbolo de San Pedro. Esta comisión ha quedado formada así: Valentina Villafañe, presidenta, y vocales Magdalena de Paoli, Magdalena Falco y Leonor Villafañe.

—Hoy tendrá lugar en la iglesia del Salvador la comunión de regla para los caballeros asociados á la Congregación de la Buena Muerte. Este acto se realizará en la misa de las 8 a. m., y por la tarde, á las 3.30, se rezará el ejercicio de costumbre, predicará el R. P. Camilo M. Jordán y se dará la bendición con el Santísimo Sacramento.

—Mañana darán principio los solemnes cultos que la cofradía de Nuestra Señora de la Misericordia hará celebrar en la iglesia de Santo Domingo en honor de su titular.

—Hoy, á las 8.30 a. m., se efectuará la comunión de regla y absolución general con indulgencia plenaria de los hermanos de la Tercera Orden Franciscana. La exposición de Su Divina Majestad y demás actos acostumbrados, se realizarán á las 5.30 de la tarde.

—Hoy el arzobispo conferirá la orden sagrada del subdiaconado á varios miembros de la Pía Unión Salesiana. Con este motivo, tendrá lugar en el establecimiento de esa congregación una pequeña fiesta religiosa.

—A las 10 de la mañana del día de hoy tendrá lugar en la iglesia de San Francisco la solemne misa cantada mandada oficiar por el Círculo Central de Obreros en homenaje á su patrono. El panegírico del santo estará á cargo del R. P. Masferrer, de la Compañía de Jesús.

—Cultos que se celebrarán en el día de hoy en homenaje á la festividad de Nuestra Señora de Luján:

San Ignacio—A las 10 a. m., misa solemne con panegírico de la virgen, por el presbítero Francisco R. Laphitz.

Salvador—Misa solemne á las 8 y rezo del ejercicio devoto de los seis domingos de San Luis Gonzaga.

La Merced—Misas desde las 7 hasta la 1 p. m., cada hora menos á las 12; á las 2 p. m., explicación de la doctrina cristiana; á las 8 p. m., rosario, ejercicio dominical y bendición con el Santísimo Sacramento.

San Miguel—A las 8 a. m., misa de comunión y recepción de las nuevas congregantes de la cofradía de Luján. A las 10 a. m. solemne función con sermón á cargo del presbítero León M. Lizarralde.

Nuestra Señora del Rosario—A las 10 a. m., misa cantada y por la tarde, de 2 á 3, explicación de la doctrina cristiana á los niños.

Balvanera—A las 7, misa con sermón en italiano; á las 8, misa de comunión para la consagración del Niño Jesús y de la virgen de Luján; á las 10, misa cantada con sermón, y por la tarde, á las 2, explicación de la doctrina. A las 7 p. m., rosario, plática, letanías cantadas y bendición.

Apostolado de la Oración—Mayo 17—San Venancio. Desprecio del qué dirán. Por los católicos pusilánimes.

Cuarenta horas—Santa Julia, Caballito.

CULTOS VARIOS

CEREMONIAS DE HOY Y PROXIMAS

Iglesia metodista episcopal—Primera iglesia (inglesa), Corrientes 718, rev. W. P. Mac Laughlin. Hoy, sermón á las 11 a. m. y á las 8 de la noche; escuela, á las 10; jueves, á las 8.30 de la noche.

En la segunda iglesia metodista episcopal los servicios religiosos los presidirá el doctor Thompson todos los domingos, á las 9 de la mañana; la escuela dominical, á las 10.15 a. m., y á las 8 de la noche, los cultos de costumbre. Culto de oración, todos los miércoles, á las 8.15 de la noche.

Charcas 4067 (Palermo)—Sermón hoy, á las 8 p. m.; escuela, á las 2.15. Hoy, reunión y plática, á las 8; miércoles, cultos.

Tercera iglesia, Cochabamba 2068, rev. S. S. Espíndola. Hoy, sermón, á las 8 p. m.; escuela, á las 2; jueves, cultos, á las 8 p. m.

Treinta y Tres 114 (Almagro)—Hoy, cultos, á las 8 p. m.; escuela, á las 2; jueves, cultos, á las 8 p. m.

Flores—Sermón, á las 7.30 p. m.; escuela, á las 2 p. m.; miércoles, cultos, á las 8 p. m.

Cuarta iglesia, Vieytes 1721, rev. Martín Arnejo. Hoy, sermón, á las 8 p. m.; escuela, á las 2 p. m.; jueves, cultos, á las 8 p. m.

Quinta iglesia, Almirante Brown 1050, rev. E. C. Balloch. Hoy, sermón, á las 8 de la noche; escuela, á las 9.30 a. m.; jueves, á las 8 de la noche, oración.

Iglesia católica independiente—Los cultos organizados para hoy en esta iglesia son los siguientes: Misas á las 7, 8, 8.30, 9 y 10. La misa de 10 y la plática después de la misa, estarán á cargo del padre Gonzalo.

Cultos de la semana: Misas todos los días, á las 7, 8 y 9 a. m.

Misión Boca (inglesa), Almirante Brown 1050, rev. E. C. Balloch. Hoy, cultos, á las 7 p. m.; escuela, á las 10.45 a. m.

Misión Corrales, General Urquiza 1023, reverendo A. Bandres. Hoy, á las 7.30 p. m., sermón, y escuela, á las 2; miércoles, á las 8 p. m., cultos.

Misión italiana, Corrientes 718, rev. Giuseppe Chiara. Hoy, á las 4 p. m., sermón; á las 8 p. m., Medrano 886, conferencia pública en italiano; entre semana Charcas 4067, Independencia 1583, Medrano 886 y Treinta y Tres núm. 114.

Iglesia de Lomas de Zamora (inglesa)—Reverendo W. F. Rice. Hoy, cultos, á las 10.30; escuela, á las 9.30 a. m.

Segunda iglesia de Lomas, Boedo 601, reverendo A. D. Peninetti. Hoy, sermón y cultos, á las 8 p. m.; escuela, á las 2; jueves, á las 8 de la noche.

Iglesia anglicana, 25 de Mayo 280—A las 8, comunión, y á las 9.15, escuela; á las 10.15, *matinée* y comunión; á las 8.30 p. m., sermón.

—Idénticos cultos se celebrarán en los templos de Belgrano, San Martín y Flores.

Iglesia presbiteriana, Belgrano 575—Sermón á las 11, por el rev. D. A. Forbes, y á las 8 p. m., rev. J. W. Fleming.

Estos pastores alternarán sus servicios religiosos en los templos y capillas de Quilmes, á las 11; de Campaña, á las 11, y á las 8, Santo Domingo 862.

Iglesia Bautista, Lima 1552—Cultos los domingos y miércoles, á las 8, en español.

—Hoy, á las 9 a. m. y 8 p. m., y miércoles á las 8 p. m., Pueyrredón 451.

Iglesia alemana — Habrá doctrina cristiana en el templo de la calle Esmeralda 166, para confirmandos, los miércoles y sábados, de 3 á 4.

—Habrá, además, explicaciones evangélicas en las capillas siguientes:

Isleta 908, á las 2 de la tarde, escuela dominical, y á las 8 de la noche, predicación. El jueves, á las 8 de la noche, sermón por el señor Joaquín Otero.

En Sarandí (F. C. S.), sermón, á las 2 p. m. Estados Unidos 1273, á las 10 de la mañana, sermón en francés; á las 8 de la noche, sermón en castellano.

Iglesia evangélica argentina—Ha organizado para hoy los cultos siguientes:

Rodríguez Peña 1644, á las 8.15 de la noche, sermón por A. Reyes.

Lanús, á las 4 de la tarde, sermón por R. J. Williams.

Barceló, á las 8 de la mañana, sermón por F. Gilliberti.

Banfield, á las 4 de la tarde, escuela dominical, por J. Fernández.

Lomas, Rivera y Maza, á las 8 de la noche, sermón por F. A. Millone.

Uriarte 1680, á las 4 de la tarde, sermón por B. A. Marandet.

San Fernando (General Pinto y Brandsen), á las 3 de la tarde, escuela dominical, por José V. López.

San Fernando (General Pinto y Brandsen), á las 4 de la tarde, sermón por R. G. Lartesa.

Estados Unidos 1273, á las 10 a. m., culto en francés, y á las 8 de la noche, predicará el pastor Smart.

FECHAS HISTORICAS

17 de Mayo

1795—*Nacimiento de Pringles*—Nace en San Luis el coronel Juan Pascual Pringles, guerrero de la independencia y luego actor en las contiendas civiles que agitaron al país durante muchos años.

Pringles se distinguió siempre por su bravura y lealtad, grandes cualidades en un militar.

1810—*Comercio de las colonias con los puertos extranjeros*—La junta central de España concedió á las colonias de América el derecho de extender su comercio á los puertos extranjeros.

1814—*Combate frente á Montevideo*—El almirante Brown obtiene un triunfo decisivo sobre la poderosa escuadra realista, á la que había obligado el día 14 á recalar en el Buceo de la Luz.

Los enemigos perdieron 6 buques, de los cuales dos incendiados, 89 cañones, 87 oficiales, 380 hombres de tropa y marina, 3 banderas, 250 fusiles, pólvora, otras armas, enseres y artículos diversos de guerra.

1818—*San Martín ante el Congreso*—El general San Martín se presenta ante el Congreso, que da para él un voto de gracias por sus servicios.

1820—*República del Tucumán*—Se forma un Congreso, al que concurren representantes de Tucumán y Catamarca, y en él se proclama á aquellos territorios República Federal del Tucumán.

1892—*Muerte de Goyena*—Muere en Buenos Aires el doctor Pedro Goyena.

BOLETIN DEL DIA

Servicio general de correspondencia

Se distribuirá correspondencia:

Hoy, de Europa y Brasil, en el "Nile", con fechas hasta el 27 de Abril; el 18, de Europa y Brasil, en los vapores "Oronsa" y "Cap Blanco", con fechas hasta el 28 de Abril y 1o. de Mayo; y el 19, de Europa y Brasil, en el "Savoia", con fechas hasta el 1o. de Mayo.

—Se despachará correspondencia:

Mañana, á las 10 a. m., para los puertos del Sur, en el "Presidente Roca", y el 20, á las 8 a. m., para Canarias y Europa, en el "Regina Elena" (sin alcance de última hora).

Sociedad Médica Argentina

Mañana, á las 8.30 p. m., celebrará su tercera sesión ordinaria la Sociedad Médica Argentina, bajo la presidencia del doctor Enrique Zárate.

La reunión se llevará á efecto en el local social, Victoria 1131.

En dicha sección se leerán los siguientes trabajos:

1o. Profesor doctor José Arce y doctor Luis A. Tamini: El empleo del método de Schultze y la radiografía, en el estudio de la osificación.

2o. Doctor Roberto Solé: Miositis osificante generalizada (con presentación del enfermo).

3o. Doctor David Speroni: Neuritis tuberculosa (con presentación del enfermo).

4o. Doctor Alberto Peralta Ramos: Ictericia grave.

COMERCIO E INDUSTRIA

LA BOLSA Y LOS NEGOCIOS

El valor del oro en la Caja de Conversión, es 227.27.

1 peso moneda nacional vale	$	0.44 oro
1 argentino (5 pesos oro)	"	11.36 m/n
1 libra (pesos 5.04 oro)	"	11.45 "
1 moneda de 20 francos (pesos 4 oro)	"	9.09 "
1 alfonsino (5 pesos oro)	"	11.36 "
100 marcos (24.70 pesos oro)	"	56.13 "
100 liras (20 pesos oro)	"	45.45 "

OPERACIONES DE TITULOS

El mercado se mantuvo dudoso para los títulos por lo limitado de la demanda. Las operaciones tuvieron regular importancia. En los precios hubo firmeza para las cédulas nacionales, y tendencia de baja en los demás valores.

Las cédulas nacionales K subieron 30 centavos, de 81.50 á 81.80, y la L subió 20 centavos, de 89.80 á 90. El 6 o|o de Buenos Aires, segunda serie, bajó 20 centavos, de 84.50 á 84.30. El 5 por ciento del Banco de la Provincia bajó 10 centavos, de 72.90 á 72.80. El 5 por ciento argentino bajó 30 centavos, de 87.50 á 87.20. Las acciones de Orosmayo bajaron 10 centavos, de 1.30 á 1.20. Las de Brumado bajaron 10 centavos, de 1.20 á 1.10. Las del puerto de San Nicolás bajaron 10 centavos, de 35.50 á 35.40. Las de Catalinas bajaron 10 centavos, de 8.30 á 8.20.

ÚNICA RUEDA

Cédulas nacionales H, contado, $ 20.000 á 103.

Cédulas nacionales J, para el 19, $ 10.000 á 90.50.

Cédulas nacionales K, contado, $ 9.000 á 81.60; 10.000 á 81.70, y 10.000 á 81.80. Total, $ 29.000.

Cédulas nacionales L, contado, $ 20.000 á 90.20. Para el 18, $ 25.000 á 90.10, y 12.000 á 90. Total, $ 37.000.

Deuda de 6 o|o de Buenos Aires, segunda serie, contado, $ 2.500 á 84.30.

Deuda de 5 o|o del Banco de la Provincia, contado, $ 13.300 á 72.80.

Deuda argentina de 5 o|o, contado, $ 2.500 á 87.20.

Acciones de Matto Grosso, contado, 500 á 1.60, y 200 á 1.65. Total, 700. Para el 18, 600 á 1.60.

Acciones de Orosmayo, contado, 200 á 1.20; 200 á 1.30; 200 á 1, y 200 á 1.20. Total, 800.

Acciones de Brumado, contado, 200 á 1, y 200 á 1.10. Total, 400.

Acciones del puerto de San Nicolás, contado, 200 á 35.50, y 300 á 35.40. Total, 500. Para el 18, 100 á 35.50, y 300 á 35.40. Total, 400. Para fin de mes, 300 á 35.60.

Acciones del Banco de Italia, para el 20, 20 á 125.

Acciones del Banco Francés, contado, 20 á 118.50.

Acciones de Catalinas, contado, 200 á 8.25; 300 á 8.15, y 100 á 8.20. Total, 600. Para el 18, 100 á 8.25, y 600 á 8.15. Total, 700. Para fin de mes, 200 á 8.25; 300 á 8.20; 200 á 8.15, y 300 á 8.20. Total, 1000.

Certificados de 20 o|o, del Banco Español, contado, 150 á 50.

LETRAS Y CAMBIOS

Sigue la calma en el mercado de cambios, con pocas letras ofrecidas y alguna flojedad en los tipos de plaza.

Se cotizó: Londres, 48 1|4; París, 5.04 1|2; Amberes, 5.07 1|2, y Hamburgo, 4.12.

En Río cerró á 15 9|32 peniques el cambio bancario sobre Londres. Los Bancos de la plaza giraron á 16.100 reis sobre Río. Se giró sobre Nueva York, vista, 1.04; Valparaíso, convencional; Rosario, 1 o|oo, Mendoza, 3|16 o|o; Montevideo, 1|4 o|o; Concordia, 1 1|2 o|oo; Bahía Blanca, 1|8 o|o; Paysandú, convencional. En moneda nacional: Rosario, 1 o|oo, Mendoza, 3|16 o|o; Bahía Blanca, 1 o|o; Asunción, 1|4 o|o; sobre Concordia, 1 1|2 o|oo.

Cambio bancario, á noventa días, pago en oro:

BANCOS	Inglaterra	Francia	Alemania	Italia	España
Londres	48	5 03	4 10		
Provincia	48 1/16	5 03	4 09	5 03	5.75
Italia	48	5 03	4.09	5 03	5.73
Español	48 1/16	5.03	4 10	5 03	5.77
Francés	47 3/4	5.01 1/2	4 07 1/2	5 01 1/2	5 72
Alemán	48 1/16	5 03	4 10 1/2	5 03	5.77
Galicia	48 1/16	5.02 3/4	4.11	5 02 3/4	5.75
Brasil	48	5 04	4.08	—	—
Pop. A'no.	48 1/4	5.03 1/2	4.11	5.03 1/2	5.78
Pop. Esp.	48	5.02	4.10	5.02	5 75

DESCUENTO BANCARIO

La demanda en los descuentos es siempre de importancia. Se cobra de 7 á 8 o|o al año en los pagarés de comercio y letras de industrias.

SOCIEDADES ANONIMAS

Celebró ayer asamblea general ordinaria la compañía minera La Chacabuco, en cuyo acto se aprobó la memoria y el balance por el segundo ejercicio que terminó el 30 de Abril.

Se acordó liquidar la sociedad, nombrándose una comisión para efectuarla al presidente del directorio, señor Emilio J. Korkus, al tesorero señor Emilio Schuster y al secretario señor Honorio J. Luque.

CAJA DE CONVERSION

La Caja de Conversión recibió en oro pesos 4.004.66, y entregó 10.275.84. La existencia es de $ 129.585.603.48.

PRODUCTOS AGROPECUARIOS

PRECIOS CORRIENTES.

COTIZACIONES DE CEREALES

EN LA BOLSA — MERCADO Á TÉRMINO

En las operaciones que realizó ayer la Asociación de Cereales se obtuvieron los precios siguientes:

Trigo, Julio, $ 8.70, y Setiembre, 8.70; maíz, Julio, 5.30; Agosto, 5.30, y Setiembre, 5.30; lino, Julio, 10.75.

La comisión de cereales de la Bolsa de Comercio fijó en su pizarra los siguientes precios: Trigo barletta, á $ 8.40; trigo de pan, á 8.30; lino, 4 o|o de materias extrañas, á 10.40; avena, base de 47 kilogramos, á 5.20; maíz amarillo, nuevo, disponible, á 5.25.

EN EL MERCADO DEL ONCE

Han entrado ayer en este mercado 16.141 bolsas maíz, 12.610 íd trigo, 2.403 íd lino, 1.026 íd nabo, 2.919 íd avena, 51 íd porotos, 688 íd alfalfa, 195 íd alpiste, 420 íd harina, 1.854 fardos pasto.

Ventas de ayer

Trigo barletta—060 bolsas superior á $ 8.50, 193 á 8.20, 100 íd bueno á 8, 252 á 7.80.

Trigo francés—020 bolsas superior á $ 8.35.

Trigo ruso—450 bolsas en Brian á $ 8.30, 450 á 8.20.

Trigo barletta y húngaro—600 bolsas bueno á $ 8.15.

Maíz morocho—160 bolsas nuevo en el Once á $ 5.85, 90 á 5.85, 100 á 5.30.

Maíz colorado—60 bolsas nuevo á $ 5.90, 157 á 5.60.

Semilla de lino—300 bolsas en el Once á pesos 10.50, 100 á 10.50, 200 á 10.

Avena—72 bolsas en el Once á $ 5.75, 100 á 5.30, 106 á 5.10, 472 á 4.90, 100 á 4.70.

Semilla de nabo—56 bolsas en el Once á pesos 12.

Cebada—180 bolsas á $ 5.80, 400 á 5.30.

Maíz de guinea—140 bolsas á $ 3.50.

Maíz amarillo—300 bolsas nuevo á $ 5.70, 210 á 5.70, 283 á 5.70, 200 á 5.70, 180 á 5.70, 400 á 5.55, 050 á 5.40, 300 íd viejo á 5.70, 630 á 5.65.

Harina—Marca Cero á $ 1.32, Especial á 1.12.

Pasto—De $ 32 á 56.

MERCADO CENTRAL DE FRUTOS

Entraron ayer en este mercado 87 vagones con los siguientes frutos: 91.093 kilos de lana, 1.417 atados de cueros lanares, 3.508 cueros vacunos, 650 íd de potro, 14 atados de cueros varios, 22 bultos de cerdas, 1 íd de plumas, 100 cascos de grasa.

Ventas de ayer

Lanas—33.000 kilos cruza fina á $ 6.80, 6.50, 6.40, 6.20, 6, 5.70, 5.60; 37.000 íd cruza mediana á 6.40, 6.20, 6.10, 6, 5.80, 5.60, 5.50, 5.30, 5.20, 5.10; 77.000 íd cruza gruesa á 5.40, 5.20, 5, 4.90, 4.70, 4.60, 4.50, 4.40, 4.20, 4, 11.000 íd fina á 6.30, 6, 5.60, 5, 4; 25.000 íd borregas á 4.50, 4, 3.80, 3.50, 3.40, 3.20, 3, 1.50.

Lanares—6.000 kilos consumo lanudo á pesos 0.60, 0.56, 0.52, 0.50; 7.000 íd desecho lanudo á 0.30, 0.26, 0.22, 0.20; 9.000 pelados consumo á 0.46, 0.44, 0.43, 0.42, 0.41, 0.40; 9.300 íd desecho á 0.16, 0.14, 0.13, 0.12, 0.11, 0.10.

Vacunos—1.700 cueros á $ 8.10, 8, 7.80, 7.70, 7.60, 7.50, 7.20, 7.

Becerros—240 cueros á $ 6.60, 6.50, 6.40.

Nonatos—310 cueros á $ 5.60, 5.50, 5.40.

Potros—120 cueros á $ 3.20, 3.10, 3.

Cerdas—1.100 kilos á $ 14, 13, 12.50, 12, 11.60, 11, 10.50, 10.

MERCADO DE LINIERS

Nuevamente fué en el día de ayer numerosa la entrada al mercado. En relación al día anterior, no se produjeron variantes de importancia en las cotizaciones; los precios se iniciaron flojos y no hubo mejora alguna, únicamente se notó mayor facilidad para realizar las haciendas gordas. El grueso general fué de venta laboriosa y sus precios, como decimos, fueron totalmente flojos.

Para vacas el mercado estuvo igualmente flojo y aún las gordas y mestizas se cotizaron en baja.

Hubo algún interés por novillitos de buena clase y gordos; no así por medianos, cuya demanda fué casi nula; lo mismo por vaquillonas. Los precios en terneros experimentaron cierta reacción y se colocaron satisfactoriamente.

Entraron ayer en este mercado 3.444 animales á la siguiente consignación:

A S. Lalor y Berecetche, de Luján 100, Magdalena 80, Merlo 125, Tapalqué 49, Navarro 70, Lobería 34, Chascomús 20, Rauch 12, Córdoba 71; á J. Crotto é hijos, de Necochea 60, La Plata 32; á Ojea, García y Cía., de Olavarría 25, Capital 20; á L. Lynch y Cía., de Tuyú 40; á J. Anasagasti hijo, de Lobería 25, Necochea 34, Balcarce 33, San Vicente 73; á Coculilo y Cavo, de General Paz 82; á G. Almanza, de Monte 75; á Coop. de Hacendados, de Chascomús 22, Santa Fe 85; á I. Goñi é hijos, de Guaminí 125; á Ouagoity, P. y Cía., de Azul 45, R. Oriental 116; á Bellocq é Hita, de Ayacucho 24, Córdoba 47; á Errea y Urtasun, de Pila 75; á Parera Martí, de Azul 70, General Alvear 85; á A. Lartigau y Cía., de Córdoba 23; á S. M. de Hoz, de Lobería 65; á M., Tabacco y Cía., de Córdoba 56; á Estrugamón y B., de Pehuajó 58; á R. Cutó y Cía., de Dorrego 12, á J. Curutchet, de Pehuajó 28; á A. Serantes, de Chascomús 38; á C. Poggio y Cía., de Pehuajó 135; á Iza, Madariaga y Cía., de Lavalle 23; á N. A. Calvo y Cía., de Córdoba 98; á Santamarina é hijos, de Tronque Lauquen 86; á I. Pous y Sorbet, de Chascomús 11; á M. Iraizos, de Lobería 11; á Q. y Jáuregui, de íd 48; á M. Otaegui y Cía., de Tres Arroyos 49; á Brié y Sansot, de Pampa Central 42; á J. Chapar y Cía., de íd 37, Rauch 24; á Chimondegui é hijos, de Pellegrini 42; á D. Balbiani y Cía., de Las Heras 66; á Jorge Méndez y Cía., de Monte 69; á I. Goñi é hijos, de Magdalena 12; á Lacarrade é hijos, de Lobos 64; á P. y A. Lanusse, de Las Flores 24, Saladillo 200, Rauch 27, Pehuajó 36, Azul 48; á S., Lalor y Berecetche, de Córdoba 138, Vedia 24, Las Flores 36, Córdoba 12, Lavalle 100.

Ventas de ayer

Novillos

20	mest'g.	á $ 80.00	Mathieu y Cía.
28	"	" 78.00	J. Curutchet
17	"	" 78.00	Brié y Sansot
24	"	" 78.00	J. Chapar y Cía.
11	gordos	" 76.00	L. Lynch y Cía.
57	"	" 71.00	I. Goñi é hijos
12	"	" 70.00	J. Chapar y Cía.
3	"	" 70.00	Mathieu y Cía.
23	"	" 65.00	A. Lartigau y Cía.
10	carne g.	" 59.00	S., Lalor y Berecetche
63	"	" 58.00	G. Almanza
15	"	" 58.00	Brié y Sansot
25	"	" 57.00	S., Lalor y Berecetche
8	"	" 56.00	"
12	"	" 53.00	"
66	"	" 55.00	D. Balbiani y Cía.
10	cig. y b. c.	" 51.50	M. Iraizos
20	buena c.	" 50.00	S., Lalor y Berecetche
98	"	" 50.00	J. R. Ramsay y Cía.
10	"	" 48.00	G. Almanza
20	"	" 48.00	S., Lalor y Berecetche
16	"	" 46.50	"
14	flacos	" 39.50	"

Novillos para invernar

23	flacos	á $ 40.00	J. Crotto é hijos

Novillitos

28	gordos	á $ 48.00	P. Etchart y Cía.
17	carne g.	" 35.00	M. Otaegui y Cía.
8	buenalc.	" 28.00	J. Crotto é hijos

Vacas

Vacas para invernar

84	buenalc.	á $ 24.00	J. Crotto é hijos

Vaquillonas

27	carne g.	á $ 30.00	P. y A. Lanusse
17	"	" 30.00	M. Otaegui y Cía.

5	mestiz.	á $ 83.00	J. Anasagasti hijo
46	"	" 60.00	S., Lalor y Berecetche
20	"	" 58.50	N. A. Calvo y Cía.
34	"	" 56.00	S., Lalor y Berecetche
16	"	" 55.00	N. A. Calvo y Cía.
24	gordas	" 53.00	"
9	"	" 53.00	Brié y Sansot
25	"	" 53.00	S., Lalor y Berecetche
65	"	" 52.00	S. M. de Hoz
10	"	" 50.00	J. Anasagasti hijo
12	"	" 49.50	S., Lalor y Berecetche
9	g. y cig.	" 47.00	P. Etchart y Cía.
12	"	" 46.50	S., Lalor y Berecetche
9	"	" 46.00	M. Otaegui y Cía.
12	carne g.	" 42.00	R. Cutó y Cía.
11	"	" 40.00	I. Pous y Sorbet
10	"	" 40.00	J. Anasagasti hijo
75	"	" 39.00	S., Lalor y Berecetche
57	cig. y b. c.	" 34.50	"
43	"	" 34.00	Q. y Jáuregui
30	"	" 33.00	S., Lalor y Berecetche
2	buenalc.	" 30.00	J. Anasagasti hijo
68	"	" 29.00	S., Lalor y Berecetche
16	"	" 27.00	"

Terneros

25	gordos	á $ 24.50	S., Lalor y Berecetche
95	"	" 24.00	C. Poggio y Cía.
25	"	" 23.00	S., Lalor y Berecetche
16	"	" 22.00	M. Otaegui y Cía.
23	"	" 21.00	J. Crotto é hijos
46	regulares	" 15.00	Ojea, García y Cía.
7	"	" 15.00	J. Crotto é hijos
44	"	" 15.00	P. Alchourrón
100	"	" 14.00	I. Goñi é hijos
49	"	" 14.00	S., Lalor y Berecetche
56	"	" 12.00	J. Anasagasti hijo
17	"	" 11.50	S., Lalor y Berecetche
45	"	" 11.00	Ojea, García y Cía.
7	"	" 10.00	P. Alchourrón
250	comunes	" 8.00	I. Goñi é hijos
10	"	" 7.00	P. Alchourrón
9	"	" 4.00	J. Anasagasti hijo

Matanza—Novillos, vacas y terneros, 1.714; reses inutilizadas, 12.

MERCADO DE MATANZA (Estación Tablada)

Entraron ayer en este mercado 59 vagones con 5.002 animales lanares, á la siguiente consignación:

Á B. y Delfino, de Olavarría 700, Alvear 800; á S., Lalor y Berecetche, de Rauch 302, Alvear 116, Mercedes 120, Colman 100; á Ouagoity, P. y Cía., de Dorrego 95; á Errea y Urtasun, de Irene 210, Rauch 400; á Perelli y Otaño, de Egaña 98; á M., Tabacco y Cía., de Las Martinetas 94; á S. Unzué é hijos, de Las Flores 105, Larrea 100; á Córdoba y Dóriga, de íd 100; á Santamarina é hijos, de Cooper 392; á Brié y Sansot, de Tornquist 300, La Cañada 100; á Iza, Madariaga y Cía., de Invernada 208, íd 302; á M. Udaondo, de Santo Domingo 345; á J. de los Santos, de Colman 109; á J. Crotto é hijos, de Santa María 79; á Francisco Beazley, de Albert 180; á J. Chapar y Cía., de Renanco 200; á P. y A. Lanusse, de Lezama 100, Las Flores 105.

Ventas de ayer

528	cap. frig.	á $ 7.50	B. y Delfino
272	"	" 7.50	F. Ortiz y Cía.
180	"	" 7.70	Francisco Beazley
449	"	" 7.40	Mihura é hijos
34	"	" 6.80	J. Chapar y Cía.
75	"	" 7.20	Córdoba y Dóriga
52	"	" 7.80	Perelli y Otaño
312	"	" 6.40	N. y Avalos
10	"	" 19.20	P. y A. Lanusse
54	"	" 7.10	"
300	"	" 6.80	J. Apheca y Cía.
307	"	" 7.50	Errea y Urtasun
210	"	" 7.70	"
78	"	" 7.80	J. Crotto é hijos
84	"	" 7.50	M., Tabacco y Cía.
550	"	" 7.50	D. Balbiani y Cía.
188	"	" 7.70	Bellocq é Hita
63	"	" 6.20	"
105	"	" 7.60	J. de los Santos
52	"	" 7.70	Ouagoity, P. y Cía.
104	"	" 7.50	Q. y Jáuregui
21	"	" 9.00	G. Etcheverry y Cía.
260	"	" 8.00	"
100	"	" 8.20	S. Unzué é hijos
110	"	" 7.80	"
138	"	" 7.20	"
179	"	" 7.30	Gibson y Cía.
75	"	" 6.30	S., Lalor y Berecetche
85	"	" 7.90	"
200	"	" 7.40	"
60	"	" 8.80	"
101	"	" 7.00	Brié y Sansot
60	"	" 7.70	"
60	"	" 7.50	S., Lalor y Berecetche
190	ovejas	" 4.90	Brié y Sansot
125	"	" 5.00	F. Ortiz y Cía.
16	"	" 6.00	Perelli y Otaño
166	"	" 4.30	J. Chapar y Cía.
397	"	" 4.50	Iza, Madariaga y Cía.
200	"	" 4.50	"
273	"	" 6.20	Santamarina é hijos
21	"	" 5.30	"
80	"	" 7.00	P. y A. Lanusse
42	"	" 5.20	"
240	"	" 6.50	J. Apheca y Cía.
40	"	" 7.50	Ouagoity, P. y Cía.
114	"	" 5.50	P. Alchourrón
100	"	" 6.80	S. Unzué é hijos
18	"	" 5.00	S., Lalor y Berecetche
50	"	" 5.50	"
97	borregos	" 5.40	Bellocq é Hita
125	"	" 3.80	I. Goñi é hijos
100	"	" 3.00	Gibson Hnos.
62	"	" 4.20	S., Lalor y Berecetche
24	cap. inv.	" 4.20	Córdoba y Dóriga
274	"	" 4.10	A. y P. Vela
205	"	" 4.80	"
97	"	" 5.80	I. Goñi é hijos

MERCADO DE BARRACAS AL SUD

Entraron ayer en este mercado 5.562 animales lanares y 1.084 vacunos, á la siguiente consignación:

Lanares—A C. Sansinena, de Matanza 4.455; á El Argentino, de Juárez 1.364, de Matanza 743.

Vacunos—A C. Sansinena, de Capital Federal 499; á La Blanca, de Lobos 190, Navarro 260, Matanza 120; á E. Fozola, de A. Brown 15; á S. Bottaro, de Capital Federal 20.

Del interior

PLAZA DEL ROSARIO

El trigo base de 80 kilos, sano, seco, limpio para el consumo y el Brasil, se pagó á 8.60, vagón en el Rosario; íd de 78 íd. 8.40, vagón en el Rosario; íd de 78 íd, para exportación, 8.35, vagón en el Rosario; lino base de 4 o|o, 10.85, vagón en el Rosario; íd 3 o|o, 10.45, vagón en el Rosario; maíz de entrega hasta el 25 de Mayo, 5.15|20; íd 10 de Junio, 5.05, vagón en el Rosario; íd 25 de Junio, 5, vagón en el Rosario.

Los precios de pizarra fueron: trigo de 78 kilos, 8.25; lino 4 o|o, 10.20; maíz, 5.30.

Venta de haciendas

Tuvo lugar el 13 del corriente el 7o. remate feria que tenían anunciado los señores Rosas y Cía., en el Pergamino, con el siguiente resultado:

Novillos de 3 años, invernada, de $ 50 á 57; novillos de 2 1|2 á 3 años, de 47 á 52; íd de 1 1|2 á 2 1|2 años, de 31.50 á 40; novillos criollos de 3 años, de 42 á 45; vacas gordas, de 47 á 58; vacas carne gorda, de 39 á 41.50. Total de la venta, $ 117.540.

NOTICIAS MARITIMAS

VAPORES ESPERADOS — MES DE MAYO

NOMBRE	BANDERA	FECHA	PROCEDENCIA
Oceania	austriaca	17	Trieste
* Nile	inglesa	17	S'pton y Brasil
* Oronsa	inglesa	17	Liverpool (M*)
* Swedish Prince	inglesa	18	Nueva York
* Cap Blanco	alemana	18	Hamburgo
Lindisfarne	inglesa	18	Londres
* Savoia	italiana	19	Génova
* Virginia	italiana	20	Génova
Highland Hope	inglesa	21	Liverpool
* T. di Savoia	italiana	21	Génova
Amiral Aube	francesa	22	Havre
Tartary	inglesa	22	Liverpool
Dettingen	inglesa	22	Londres
Southern Cross	inglesa	22	Liverpool
* Ravenna	italiana	23	Génova
Rio Amazonas	italiana	23	Génova y Brasil
Italie	francesa	23	Marsella y Brasil
* Avon	inglesa	23	S'pton y Brasil
* Orita	inglesa	24	Valparaíso (M*)
* P. de Satrústegui	española	24	Barcelona
Tongariro	inglesa	25	Wellington (M*)
Delfland	holandesa	25	Amsterdam
* Sicilia	italiana	27	Génova
* Cap Ortegal	alemana	28	Hamburgo
Mont Pelvoux	francesa	28	Marsella
Santos	alemana	28	Hamburgo
Hydaspes	inglesa	28	Liverpool
Brasilian	inglesa	28	Glasgow

VAPORES A SALIR — MES DE MAYO

NOMBRE	BANDERA	FECHA	PROCEDENCIA
* Oronsa	inglesa	17	Valparaíso (M*)
Hazeland	holandesa	18	Amsterdam
* P. Roca	argentina	18	Puertos del Sur
Equità	italiana	19	Génova
Sao Paulo	alemana	20	Hamburgo
H. Ghillie	inglesa	20	Londres
Castilla	inglesa	20	Nueva York
* Regina Elena	italiana	20	Génova
Oceania	austriaca	21	Trieste y esc.
* Chili	francesa	22	Brasil y Burdeos
* Nile	inglesa	22	Brasil y S'pton
Cordillère	francesa	23	Havre
Cádiz	española	23	B'sil y Barcelona
Zaanland	holandesa	24	Amsterdam
* Orita	inglesa	24	Liverpool (M*)
B. el Grande	española	25	B'sil y Barcelona
Highland Lair	inglesa	25	Liverpool
Tongariro	inglesa	25	Londres (M*)
Gotha	alemana	25	Bremen
* Cap Blanco	alemana	26	Hamburgo
K. Victoria	sueca	26	Gothemburg
Homerus	inglesa	26	Liverpool
* T. di Savoia	italiana	27	Santos y Génova
* Savoia	italiana	27	Brasil y Génova

* Indica los vapores correos.

ALTURA DE LA MAREA

A las 6 a. m., 21.8 pies; á las 7, 21.4; á las 8, 21; á las 9, 20.8; á las 10, 20; á las 11, 19.8; á las 12 m., 19.4; á la 1 p. m., 19; á las 2, 19.4; á las 3, 20.8; á las 4, 21.4; y á las 5, 21.8. Viento N. NNE, NE. y ENE.

LLEGADAS A LA RADA

Vapor español "Marte", de 2.445 toneladas, capitán Andrisa, de Coronel, 1o. de Mayo, en lastre, á L. Dreyfus y Cía.; íd íd "Hércules", de 2.409 toneladas, capitán Hormaza, de Coronel, 26 Abril, en lastre, á Bunge y Born; íd íd "Belle of Ireland", de 2.771 toneladas, capitán Dowler, de Río de Janeiro, 9 Mayo, en lastre, á Grant y Cía.; íd íd "Everilda", de 1.987 toneladas, capitán Barker, de Gulfport, 26 Marzo, con madera, á Houlder Bros y Cía.

MOVIMIENTO DEL PUERTO

Entradas—Vapor alemán "Mendoza", de Hamburgo y escalas, con 151 pasajeros y carga general, en el dique 3; íd inglés "Baltazar", de Amberes, con carga general, en el Riachuelo; íd íd "Inchmoor" á "Ilderton", de la rada, en el Riachuelo, á descargar; íd íd "Rugby", de la rada, en la Boca, á descargar; fragata italiana "Estrella", de la rada, en el Riachuelo, á descargar.

Salidas—Vapor belga "República Argentina", del dique 2, para el Rosario, á descargar; íd alemán "Santa Rita", del dock Sur, para Bahía Blanca, á descargar; íd francés "Plata", del dique 4, para Marsella, con pasajeros y carga; íd inglés "Lynalder", del dique 2, para el Rosario, á descargar; íd íd "Tyne", de la rada, para el Rosario, á cargar; íd íd "Abergeldie", del dique 3, para Amberes, con frutos; fragata de guerra argentina "Presidente Sarmiento", de la dársena Norte, para La Plata; barca inglesa "E. A. O'Brien", del Riachuelo, para el canal, en lastre; íd noruega "Fortuna", del dock Sur para Falmouth, órdenes, con frutos.

GIRO DE VAPORES

Publicamos á continuación los últimos giros de vapores, con indicación de la fecha de entrada. Empieza á correr el término de ocho días para la presentación de los manifiestos desde el día siguiente de la entrada, señalado por el artículo 114 de las ordenanzas de aduana, y pasados los cuales se incurre en la multa de tanto por ciento sobre el valor de la mercadería, establecido en el artículo 930:

5 "France", 1774, 1 dique 3, Py y Cía.
5 "B. el Grande", 1775, 5 dique 3, Caparrós.
5 "Mendoza", 1770, 4 dique 4, Piaggio.
5 "Newton", 1779, 3 dársena Norte, Boadle.
5 "Lynalder", 1780, 5 dique 2, Mac Carthy.
5 "Italia", 1702, 2 dique 3, P. Christophersen.
6 "Equità", 1793, 6 8 dique 1, Mammus y Dodero.
6 "Gotha", 1794, 3 dique 3, Muller.
7 "Júpiter", 1822, 6 dársena Norte, Brusso.
8 "República Argentina", 1823, Bunge y Born.
8 "Hyacinthus", 1838, 4 dique 1, Houston.
9 "Zaanland", 1839, 2 dique 3, P. Christophersen.
9 "Araguaya", 1840, 1 dique 4, Messum.
9 "Queen Mary", 1846, fiscal Boca, Houlder Brothers.
10 "Plata", 1855, 4 dique 3, Py y Cía.
10 "Troston Grange", 1856, 0 dique 1, Houlder Brothers.
10 "Rosarian", 1869, 6 8 dique 1, W. Samson.
11 "Horace", 1860, 1 3 dique 1, Boadle.
11 "Belgrano", 1867, 5 dique 3, Boadle.
11 "Normandy", 1866, 3 dársena Norte, P. Christophersen.
11 "Cádiz", 1865, 1 dique 3, M. y Dodero.
11 "Parahyba", 1870, 5 dársena Norte, Bunge y Born.
11 "H. Heather", 1868, 5 dique 3, Nelson y Whytes.
12 "A. Courbet", 1884, 6 8 dique 2, Talbouarne.
12 "Hostilius", 1888, Catalinas Norte, Houston.
"Golondrina II", 6 dársena Norte, M. Mihanovich.
13 "Verdi", 1890, Catalinas Norte, Boadle.
14 "Regina", 1900, 1 dique 2, P. Christophersen.
14 "Salamanca", 1901, 3 dique 3, Delfino.
14 "Hellopes", 1902, 2 dársena Norte, Houston.
15 "Minnemburg", 1921, 5 dique 2, Freders.
15 "Chili", 1922, 4 dique 4, Itabás.
16 "Mendoza", 1936, Delfino.
Id "Baltazar", 1941, Mac Carthy.
"Nile", 4 dique 3, Messum.

FLETES MARITIMOS

Vapor "Clinton", 5.000 toneladas 10 o|o, Mayo-Junio, de Bahía Blanca, San Vicente, órdenes, cereales 13|6; puerto directo, 13|[illegible] (Fletado en Londres).

Vapor "Eskdale", 4.300 toneladas 10 o|o, Junio, c. c., cereales, 14|9; puerto directo, 14|3. (Fletado en Londres).

VAPORES ESPERADOS

Hoy: inglés "Warrior", de Pernambuco, en lastre; alemán "Sao Paulo", del Rosario, á completar su carga; alemán "Santa Lucía", de Río Grande, en lastre; austriaco "Oceania", de Trieste y escalas, con pasajeros y carga general; inglés "Nile", de Southampton y escalas, con 126 pasajeros y carga general.

VAPORES A SALIR

Hoy: inglés "Hillglade" para Amberes y escalas, con frutos; inglés "Hyacinthus" para Bahía Blanca, á descargar; íd "Altsacraig" para Londres y escalas, con frutos; holandés "Maasland" para Amsterdam y escalas, con frutos; sueco "Kronprinsessan Victoria" para Gothenburg y escalas, con frutos; inglés "Newton" para Montevideo, á cargar; íd "Dorothy" y "Whitgift" para Londres, con frutos; íd "Normandy" para el Rosario, á descargar; íd "Cameron" para el canal, en lastre.

Mañana: inglés "Ontarian" para Londres, con frutos; íd "Indian Monarch" para Amberes, con frutos.

VAPORES EN VIAJE

"Siena", italiano, salió ayer de Génova para este puerto.

"Thames", inglés, procedente de ésta, llegó ayer á Southampton.

"Atlantique", francés, de Burdeos para ésta, salió ayer de Dakar.

"Oropesa", inglés, de Valparaíso para Liverpool, salió ayer de Pernambuco.

"Clyde", inglés, de ésta para Southampton, salió ayer de Bahía.

"Koenig Wilhelm II", alemán, saldrá hoy de Hamburgo para este puerto.

Hoy son esperados en Montevideo: inglés "Oronsa" de Liverpool, alemán "Cap Blanco" de Hamburgo, inglés "Lindisfarne" de Londres y argentino "Juanita" de Río Grande.

Mañana llegará á Montevideo: italiano "Savoia" de Génova.

"Ternero" argentino, salió ayer de Río de Janeiro para Paranaguá y este puerto.

"Provence", francés, de ésta para Marsella, llegó ayer á Río de Janeiro.

COSTA SUD

Mañana zarpará para los puertos del Sur el vapor "Presidente Roca", con pasajeros y carga.

—El vapor "Litoral", en viaje de Patagones para este puerto, llegó ayer á Bahía Blanca.

VAPORES DE LOS RIOS

Se esperan hoy: "Berlín" de la Asunción y escalas, "Londres" y "Río de la Plata" de Montevideo.

Salen hoy: "Luna" para el Carmelo, "Londres" para el Salto y escalas, "La Edelira" para Posadas y escalas, "Villa Franca" para Gualeguay, "Tritón" y "Río de la Plata" para Montevideo, "París" para la Asunción y escalas.

VAPOR A FLOTE

Después de alijar 400 toneladas de su carga de carbón en lanchas, consiguió por fin ayer zafar de su varadura, en el canal Sur, el vapor inglés "Rugby", el cual entró en la Boca á descargar.

LOS BUQUES DETENIDOS

No ha podido tampoco entrar ayer en el puerto, á causa de la bajante del río, el vapor inglés "Cardigan" y los veleros "Orpheus" y "Western Monarch", ni salir el vapor inglés "Hillglade", despachado para Amberes.

En Martín García siguen demorados los vapores ingleses "Rhodanthe", "Fallodon", "Dunbarmoor", "Stanhope", "Inca Bank", "Corinth" y "Cynthia" é italiano "San Nicola".

PUERTO DE LA PLATA

Entradas: Vapor inglés "Archbank", de la rada, á descargar; fragata de guerra argentina "P. Sarmiento", de Buenos Aires.

Salida: Vapor inglés "Anselma de Larrinaga" para el Rosario, á descargar.

PUERTO DEL ROSARIO

Entradas—Vapor inglés "Flooden" de Buenos Aires, lugre norteamericano "Mabel J. Mayers" de Yarmouth, barca italiana "Aurelio" de Mobile, vapor inglés "North Sands" de Montevideo.

Salidas—Vapor inglés "Mister" para Las Palmas, órdenes, vapor inglés "Cragside" para Las Palmas, órdenes, vapor inglés "Lewisham" para Santos, vapor inglés "Crosby" para San Vicente.

PUERTO DE MONTEVIDEO

Llegaron los vapores: inglés "Nile" de Southampton, íd "Alnwick" de Londres, íd "Buteshire" de Punta Arenas, íd "Trewyn" de Cardiff, italiano "Giacomo P.", de Génova, ingleses "Drumlanrig" y "Swedish Prince" de Nueva York.

—También llegaron de Cardiff los vapores ingleses "Monsaldale" y "Freeryan".

REGISTRO CIVIL

(Electoral y de enrolamiento)

Oficina principal, Avenida de Mayo 5[illegible]3; sección 1a., Rivadavia 8535, con sucursal en la calle Espinillo 172 (Nueva Pompeya); sección 2a., Montevideo 12; sección 3a., General Urquiza 566; sección 4a., Almirante Brown 1078; sección 5a., Fray Cayetano 65; sección 6a., Belgrano 4139; sección 7a., Humahuaca 1023; sección 8a., Rincón 1454; sección 9a., Corrientes 3135; sección 10a., Alberti 340; sección 11a., Azcuénaga 467; sección 12a., Santiago del Estero 541; sección 13a., Defensa 347; sección 14a., Lavalle 1485; sección 15a., Malabia 201; sección 16a., Juramento y Cuba (municipalidad); sección 16a. sucursal, calle Cullen 225; sección 17a., Colegiales 2405; sección 18a., Charcas 3747; sección 19a., Larrea 1218; sección 20a., Córdoba 1625.

LOS NACIMIENTOS DEBEN SER DECLARADOS POR EL PARIENTE MAS CERCANO Ó POR LA PARTERA, DENTRO DE LOS TRES DIAS DE PRODUCIDOS, BAJO PENA DE MULTA Ó PRISIÓN.

Aviso—A los ciudadanos que no tengan partida cívica, se les avisa que pueden pasar ya por las oficinas á reclamarla.

Inscripciones de ayer

MATRIMONIOS

Sección 1a. Carlos Ross, argentino, jornalero, con Perpetua Fernández, española; Juan G. Keenan, escocés, empleado, con Francisca Lozano, argentina; Alejandro Santoro, italiano, albañil, con Rosario Ferrazzano, italiana.

Sección 2a.—Ricardo Quintanilla López, español, panadero, con Francisca Quintanilla, española; Manuel González, español, jornalero, con Genoveva Fernández, española; Francisco Lepera, italiano, jornalero, con Juana Bracco, italiana.

Sección 3a.—Juan B. [illegible], francés, comerciante, con Francisca Mina, española; Domingo Touceda, español, empleado, con María C. Archiduche, argentina; Nicolás Denise, italiano, fundidor, con Elisa Bianetti, italiana; Juan de Dios, español, jornalero, con Josefa López, española; Luis [illegible], italiano, albañil, con María Ginola, italiana; Luis Cederoni, argentino, empleado, con Catalina Gandini, argentina; Victorio Baladero, italiano, agricultor, con Rosa Moroni, italiana; Agustín Fernández, español, empleado, con Josefina [illegible], española; Sinforiano García, español, comerciante, con Rosa Marelos, argentina; [illegible] Figueira, español, jornalero, con Martina González, española; Marcelino Eiras, español, encuadernador, con Clara Voss, argentina; Gregorio Ugalde, español, rentista, con Juana Elgui, argentina.

Sección 4a.—Miguel Concepción D., argentino, mecánico, con Amelia Carli, italiana; José Roccatagliata, argentino, herrero, con [illegible] Beraldo, italiana; Pedro Inglesi, italiano, jornalero, con Angela Pontrioli, italiana; Roque Messina, italiano, comerciante, con Angela María Griffo, argentina; Bernardo Antonio Elgidio Oliva, italiano, comerciante, con María Passalacqua, argentina.

Sección 5a.—Enrique Stefanini, argentino, comerciante, con Irene M. Ferrari, argentina; Juan F. Bronsatti, argentino, constructor, con Matilde A. Lanfranchi, argentina; Eleuterio Camiruaga, español, albañil, con Justa Aranzabal, española; Nicolás Ruggero, italiano, herrero, con Josefa Capano, italiana; Andrés Ríos, español, empleado, con Angela Zebra, española.

Sección 6a.—Antonio Riggio, italiano, canastero, con Carmen Galeriano, argentina; David Durán, español, [illegible], con Magdalena Lassa, argentina; Pedro Gerbaudi, italiano, comerciante, con Rosalía Arsedo, argentina.

Sección 8a.—Pascual [illegible], argentino, panadero, con Rosalía González, argentina; Oreste A. Paredes, italiano, empleado, con Tomasa Clelia [illegible], argentina; Saturnino Vega, argentino, empleado, con Emilia Nadal, argentina; Onofrio Ruggero, argentino, empleado, con Agustina Navarro, argentina.

Sección 9a.—Pedro Garaschi, italiano, herrero, con Sara Mazzia, argentina; Luis Sacone, argentino, cigarrero, con Rosario Prosa, española; Alemano Bars, italiano, empleado, con Vitaliana Godoy, argentina; José Tinossi, italiano, pintor, con Judith Bozzolo, italiana; Angel Lavaselli, italiano, zapatero, con Angela Schiaffino, italiana.

Sección 10a.—Felipe Zenón Carrera, argentino, rentista, con Rosa Cristina Engels, argentina; Pascual Chiaro, italiano, herrero, con Catalina Converti, argentina; José Lanzan, español, jornalero, con Manuela Gandara, española.

Sección 13a.—Carlos Peyton, oriental, marino, con Laura Tyden, argentina; Andrés Camuño, español, empleado, con Carolina Rayar, española; Alfonso Peñate, español, empleado, con Zulema Agudo, española; Amancio González, español, jornalero, con Juana Feito, española.

Sección 14a.—Salvador Raimundo, italiano, empleado, con Rosa Pollola, argentina; José De Meo, italiano, empleado, con Ana Guarino, argentina; Juan Cazabán, oriental, comerciante, con María Juana Gabriac, argentina; Francisco Llobet, argentino, médico, con Inés Liavallol, argentina; Emilio Pardo, español, empleado, con Vicenta Lavaliña, española; Benjamín Fernández, argentino, periodista, con María Margarita Castillo, argentina; Otto Steinbart, argentino, traductor, con Julia Fribek, húngara; Federico Fossati, italiano, comerciante, con Graciana Chá, italiana; Juan Barrueco, español, jornalero, con Valentina Herrero, española.

Sección 16a.—José Cerbino, italiano, albañil, con Teresa Masoqui, argentina; Luis Pasquetti, italiano, mosaiquista, con María L. Barba, argentina.

Sección 17a.—Alfonso Tortora, argentino, empleado, con Elena Ríos, argentina; Sergio Pantaleón Puriente, argentino, empleado, con Feliciana Vicenta González, argentina.

Sección 18a.—Juan Fernández, argentino, empleado, con Juana Docierck, argentina; Carlos Baconi, italiano, herrador, con Emilia Baconi, oriental; Ramón Varela, español, jornalero, con Clara Murci, española; Serafín Onorato, italiano, zapatero, con María Tomasone, argentina; Justo Gallo, español, jornalero, con Carmen Argüelles, española; Carlos Félix Volpe, italiano, empleado, con Anunciación D[illegible]

---

(29)

ADOLPHE D'ENNERY

MARKARIANTZ

QUINTA PARTE

IV

—¡Teresa! dijo.

—¡Teresa! repitió Elena que, apoyándose en el hombro del vizconde, se levantó y dió un paso á su amiga.

—Señora marquesa, dijo Roquebrune, asaltado por una idea repentina y en quien se despertaba un recuerdo al ver á Teresa, debo reparar un olvido, que me ha hecho cometer la muy viva emoción que sentía al llegar aquí.

—¿De qué olvido habla usted? dijo la marquesa.

—Se trata de una recomendación que me ha hecho el conde Markariantz. "Diga usted de mi parte á la señora de Ferrière, me dijo el conde, que al obrar como lo hago hoy, me he inclinado ante la voluntad de Teresa; dígale que el acto de reparación que hago, me ha sido inspirado por ella; y por último, que sólo á ella, deberá su salvación, el reposo, la seguridad de su vida y la felicidad de su hija."

—¡Teresa nos ha salvado de la desesperación y de la vergüenza! exclamó la marquesa. ¡Bendito seas dos veces, Dios mío! Has querido en tu bondad infinita, que yo sea dos veces dichosa.

Elena, al oír estas palabras, hizo un supremo esfuerzo, y adelantándose hacia Teresa, la tomó en sus brazos, la estrechó con efusión, la cubrió de besos, exclamando, en medio de los sollozos que quebrantaban su voz:

—¡Teresa, hermana querida!

V

A la mañana siguiente, cuando Markariantz se despertó, se concentró en sí mismo y repasó en su pensamiento los graves acontecimientos que habían sucedido la víspera. No pensaba en formar proyectos para el porvenir. Las dificultades del presente eran impotentes para ocupar su mente tan activa. Sólo un pensamiento le absorbía y le dominaba por completo: Teresa. Por más que [illegible]

ras y ese amor le ocupaba todo. Se había apoderado de su corazón, de su conciencia, de todo su ser. Esa pasión verdadera, sincera, había reemplazado todas sus codicias, todos sus sueños de ambición. Se había convertido en el objeto supremo de su vida. Nada para él existía más allá.

Pensaba solamente cuándo vería á Teresa. ¿Qué pasaría cuando volviera á su casa? Según la opinión del cirujano, podría hacerlo pronto. ¿Encontraría á Teresa? ¿Y en qué disposiciones de ánimo la encontraría? ¿Habría perdonado? ¿Habría perdonado la escena de violencia?

Después de haber dado vueltas por su cuarto, intentando engañar, por la actividad ficticia del movimiento, la lucha febril de los pensamientos de su cerebro, las angustias sin cesar renovadas de su corazón, se sintió asaltado por un cansancio físico y moral.

Quebrantado de fatiga, sin tener ya casi la fuerza de pensar, se había dejado caer en un sillón de espaldas á la ventana, resguardando así sus ojos de una luz demasiado viva. Quería, pero en vano, medio aletargado, encontrar un poco de calma y quietud.

De pronto, oyó un ruido ligero, esa especie de crujido que hace una puerta, suavemente entreabierta, y con precaución.

Después, un niño de seis á siete años, elegantemente vestido, entró acompañado de una preciosa niña de uno á dos años menos de edad.

Asidos de las manos, avanzaron algo cohibidos, un poco embarazados y vacilando, con la timidez natural de su edad, y se pusieron delante de Markariantz, contemplándole con su curiosidad ingenua, teniendo algo que decir y no pudiendo decidirse á hablar.

Por último, el niño, llevando su gorra en la mano, arrollándola entre sus dedos, se acercó aún más y dijo á media voz:

—¿Cómo está usted?

—Muy bien, gracias.

Y Markariantz, sorprendido, contempló á esos dos niños encantadores, y cuya presencia á su lado no se explicaba.

—Mamá nos ha dicho que viniéramos á visitarle.

—¿Vuestra mamá?

—Sí, mamá Juana.

El nombre de Juana no decía gran cosa al aventurero, y, sin embargo, le parecía que no era del todo desconocido; tenía como un [illegible]

como una irradiación de ternura. Por eso los niños, más confiados, menos turbados, atraídos, sintieron disiparse su timidez en una corriente involuntaria de simpatía.

La niña acercó cándidamente sus mejillas rosadas á Markariantz, que la besó. La puso en sus rodillas, y atrajo al niño al otro lado, pasándole el brazo alrededor del cuello. Le preguntó:

—¿Cómo te llamas tú? ¿Cómo se llama tu hermanita?

—Mi hermana, dijo el niño, se llama Juana, como mamá, y yo me llamo como mi abuelo, agregó, altivamente.

Al decir estas palabras, el niño se escapó del brazo que le retenía, dió un paso atrás y se plantó gallardamente, clavando en Markariantz la mirada de sus ojos azules.

Y, ¡cosa extraña! esa mirada producía en el aventurero como un efecto de terror. Sus ojos no podían apartarse de los del niño.

Sufriendo una impresión extraña, de que no sabía darse cuenta, encontraba en sus facciones una vaga semejanza que su conciencia no osaba formular. Era algo como la miniatura de una imagen más grande y sobre todo más severa y hasta terrible, que asediaba su pensamiento.

—Así, pues, querido amiguito, continuó esforzándose en asegurar su voz, más conmovida de lo que quería dejar aparentar, vosotros habéis venido sencillamente para saber cómo estoy, tener noticias de mi salud ¿no es verdad?

—No, señor, dijo á su vez la niña, mi hermano no le ha dicho todo. Mamá Juana le ha dado algo para entregar á usted; ya ves, dijo á su hermanito, que ibas á olvidar el encargo.

—Son los hijos de mi huésped, pensó Markariantz. Al fin sabré en qué casa estoy. Continúa, hijo mío, dijo en alta voz. Decías, pues, que vuestra mamá...

—Mamá me ha entregado una carta para usted.

—¿Una carta para mí?

—Sí, señor. Aquí está.

Y el niño, registrándose el bolsillo, sacó, con gran trabajo, una carta, ó más bien un sobre blanco ya arrugado, sin dirección y cuidadosamente lacrado, que entregó á Markariantz.

Este rompió el sobre y vió dentro las cuatro letras de cincuenta mil francos firmadas antes por Santiago Berni. [illegible]

ruego que me digas el nombre de tu madre.

—Ya le he dicho que se llama mamá Juana.

—¿Y el apellido?

—El señor te pregunta el apellido de papá, dijo Juanita.

—Mi padre, dijo altivamente Mario Andrés, que echó su gorra al suelo y alzando la mano á su frente, hizo el saludo militar, mi padre se llama...

—Espera, exclamó vivamente Markariantz, que, esta vez, había observado con más atención la mirada del niño, tu padre se llama Carlos de Berni.

—El coronel Carlos de Berni, y yo Mario Andrés, como mi abuelo.

—¿Es decir, que estoy en casa de mi hermano? dijo Markariantz, que apenas podía hablar. Ahora lo comprendo todo. Y esas letras, pagadas misteriosamente, para salvarme el honor... y esos cuidados, y esa hospitalidad anónima...

Y volvió á poner á cada uno de los niños en sus rodillas, reuniendo los dos rostros en un sólo beso, cubriéndoles de caricias, apretándolos contra él, pasando sus manos húmedas de fiebre por los rizos rubios de sus cabellos.

—¿Y vuestro padre no os ha hablado de un pariente que no conocéis, á quien nunca habéis visto?

—Papá nunca nos ha hablado, dijo Mario Andrés.

—¿Nunca?

—Jamás, dijo Juana; después añadió como en confianza y bajando la voz, nunca papá, pero todas las noches, y todas las mañanas, mamá, cuando habíamos concluído nuestra oración, nos juntaba las manos y nos decía: "Ahora, rezad por vuestro tío Santiago."

—¿Ella os hacía rezar... por él? exclamó Markariantz.

—"Pedid á Dios que tenga compasión de él y que nos lo traiga." Y decíamos una oración para nuestro tío Santiago.

—¿Y al enviaros á verme, ¿no os ha dicho vuestra madre otra cosa?

—Nada más.

—¿Y quién os ha traído hasta aquí?

—Tabareau, el sirviente, el antiguo ordenanza de mi abuelo.

—¿Os espera para llevaros?

—No, se ha marchado.

—¿Vais á volver, pues, solos al lado de vuestra madre? [illegible]

emoción, besaba mil veces á los niños atónitos. Después, bajándolos al suelo, se tapó el rostro con las manos y se echó á llorar.

—Llora, murmuró en voz baja Mario Andrés á su hermana. ¿Por qué llora?

—No comprendes nada, replicó la niña, en tono burlón, y se acercó resueltamente á Markariantz. Después, le dijo con voz suave y acariciadora:

—¿Vienes, tío Santiago?

Y, tomando de la mano á los dos hijos de Carlos de Berni, el conde Markariantz, profundamente conmovido, se dirigió á la casa de su hermano.

Cuando Markariantz, conducido por los dos niños, entró en el salón, situado en el piso bajo de la quinta, fué introducido por el viejo Tabareau, que, seis años antes, le había anunciado en casa del general de Berni, su padre, el día en que iba á confesar sus faltas é implorar ayuda... el día en que había representado la lúgubre comedia de la muerte y había huído después cobardemente.

Se detuvo cohibido, bajó la cabeza y sintió doblegarse sus rodillas.

Juana le esperaba sola en el salón y al verle, se levantó con presteza.

—Mamá, dijo Mario, aquí está. Te lo traemos, como nos has dicho.

—Sí, añadió la niña Juana, con aplomo, te traemos al tío Santiago.

—¿Sabéis, pues, quién es el tío Santiago? dijo sonriéndose la madre.

—Yo lo he adivinado, dijo la niña. Y era muy fácil adivinarlo, porque nos ha abrazado muy fuerte á los dos.

—Y, además, dijo Mario con voz conmovida, ha llorado cuando le hemos dicho que queríamos verlo.

Juana, al oír estas palabras, soltó una clara sonrisa, llena de indulgencia y bondad. Se adelantó hacia Markariantz y le alargó la mano.

—Sea bienvenido vuestro tío Santiago, en la casa de su hermano y vuelva á tomar en el hogar familiar, el puesto que ha dejado vacío mucho tiempo. Yo sabía que un día ú otro volvería á nosotros. Ese día ha llegado, al fin, y doy gracias al cielo.

Santiago tomó, con efusión, la mano que le alargaba y la cubrió de besos. En ese momento, se abrió una puerta y apareció Carlos de Berni. [illegible]

Carlos fué el primero que se decidió á romper el silencio.

—¿Veo todavía al conde Markariantz? dijo. ¿Recibo al conde Markariantz bajo el techo que cobija á mi mujer y á mis hijos?

—¡No! pronunció Santiago, con voz conmovida, Markariantz ha muerto. Soy Santiago Berni. Santiago á quien tu mujer ha confortado con dulces palabras de indulgencia y de misericordia. Soy Santiago de Berni, á quien tus hijos han purificado con sus caricias.

—Entonces, si es así, ven á mis brazos, hermano mío.

Y los dos se abrazaron estrechamente.

—¿No me habías condenado, pues, sin remisión y no habías dejado nunca de quererme? preguntó Santiago.

—Nunca he dejado de quererte. ¡Si tú supieras el horrible suplicio que he sufrido durante ese duelo en que mis ojos trataban de turbar tu ánimo y desarmar tu brazo!

—Has cumplido tu deber, dijo Santiago, y lejos de acusarte, te apruebo y te doy gracias con toda mi alma, por haberme impedido cometer un crimen.

—Sí, dijo Carlos, que esa terrible herida, que ha estado á punto de costarte la vida, ha sido saludable á tu alma; que, concentrado en tí mismo, has reflexionado maduramente, que tu corazón se ha conmovido y que tu conciencia se ha despertado. Día por día, hora por hora, he estado al corriente de todas tus acciones, diré así, de todos tus pensamientos, y cuando he sabido el peligro á que te exponían esos miserables pagarés, esa falta contra el honor, tan caramente expiada...

—Te has apresurado á pagar por mí, para salvarme de la vergüenza. ¿Cómo podré reconocer jamás...?

—¡Lo que he hecho por nuestro honor común! Olvídalo, como yo lo olvido, y puesto que la hora del arrepentimiento y de la rehabilitación ha sonado, voy á devolverte el valor y dar á tu corazón un gran consuelo. Escúchame. Te he dicho, Santiago, [illegible]

—¡Su último pensamiento ha sido para mí! dijo Santiago, deshecho en llanto.

—Y no estoy celoso, continuó Carlos, puesto que tu arrepentimiento es sincero.

—¡Sí! Me siento renacer para una vida nueva que estaría llena de esperanza y felicidad, si...

—Si otra te perdonara también.

Santiago movió tristemente la cabeza.

—Es preciso preguntárselo á ella misma, dijo Carlos.

Abrió una puerta, y Juana y Teresa entraron asidas de las manos.

—¡Teresa! exclamó Santiago.

—Sí, Teresa, dijo Juana, que nunca te ha abandonado: Teresa, el corazón más grande, más noble, más generoso, que no ha querido acordarse sino de tu sufrimiento y que ha olvidado todo lo demás; que ha velado, sin descanso, á la cabecera del enfermo, espiando el menor de sus movimientos, el menor de sus suspiros, vigilando su regreso á la vida, suplicando á Dios, por él, con todo el fervor de su fe, y sostenida por la esperanza del arrepentimiento.

—¡Teresa mía, adorada! Mi corazón te había presentido. Sabía bien que eras tú, la que mis ojos habían adivinado, en la oscuridad de la noche, durante las horas de fiebre devoradora. Era tu voz la que había venido á mi oído, cuando, como un cántico divino, murmuraba esta oración, que ha sido, para mí, el primer despertar de mi conciencia, y que ha quedado grabada en mi memoria como un canto de redención:

"¡Dios mío tened compasión de él. Vos, cuya misericordia es infinita, Vos que habéis dicho que habrá más alegría en el cielo por un pecador arrepentido, que por diez justos que han perseverado, perdonadle!"

—"Dejadle la vida, para que pueda esperar la hora del arrepentimiento," continuó Teresa.

—Pero tú has dicho también, continuó Santiago, ansioso: "Dios mío, tened compasión de mí, que soy su mujer [illegible] de mí, que le he amado tanto."

—"De mí, que le amo siempre", acabó Teresa, echándose en sus brazos.

[illegible]

...argentina; Leandro S. Costa, argentino, ... con María F. Guerra, italiana; ... C. F. Schoch, alemán, comerciante, con María Teresa Raptola, argentina; Ignacio ..., argentino, agente de policía, con Lorenza ..., española.

Sección 19a.—Angel Lolli, italiano, ..., con Leonida Domingo ..., argentina; Carlos Ortega, argentino, ..., con ... Giudici, argentina; Juan López ..., español, carpintero, con Clara Marcos, ...; Angel Lujan, argentino, jornalero, con Catalina Servanni, argentina; Rodolfo ... Lastra, argentino, empleado, con María Angela Merino, española; Angel Marino ..., argentino, empleado, con Delia María Mercedes Fuentes, argentina.

Sección 20a.—Jenaro Spertadeo, italiano, ..., con Rosario Paredes, argentina; Juan Tami, argentino, empleado, con María ... Solari, italiana; Angel Agustín Buscio, argentino, electricista, con Benigna Quintana, española.

DEFUNCIONES

Sección 1a.—... del Río, 8 años, argentino, Corrientes 778; Julio P. Caputo, 10 meses, ..., Rincón 210.

Sección 2a.—Felisa M. de González, 27 años, argentina, hospital Muñiz; Robustiana Suárez, 10 ..., argentina, hospital Muñiz; Emilia ..., ... años, española, hospital Muñiz; Ana Soñ..., 21 años, argentina, 24 de Noviembre 1742.

Sección 3a.—Dolores Moncorvo, 8 años, argentina, Martín García 364; Enrique Manuel ..., 6 años, argentino, Santa Magdalena ...; Mamerto Franco, 24 años, español, hospital Rawson; José Becerra, 70 años, español, hospital Rawson; Samuel Celes, 31 años, español, Hospicio de las Mercedes; Ana María Manuell, 2 meses y 27 días, argentina, Casa de Expósitos; Felisa María, 3 meses y 7 días, argentina, Casa de Expósitos; Pilar Gutiérrez, 10 años, argentina, Santa Rosalía 1152; María Elena de ... de ..., 36 años, española, Hospicio Nacional de Alienadas; Manuel Carmona, 42 años, argentino, Brasil 480; Joaquina González, 9 años, argentina, Perú 1423; Francisco Morel, 60 años, italiano, hospital Rawson; Manuela Holdes, 44 años, española, hospital Rawson; N. Argona, hospital Rawson; Francisco ..., 31 años, francés, Hospicio de las Mercedes.

Sección 4a.—Antonio Casarza, 53 años, italiano, Azara 935.

Sección 5a.—María L. S. de Trimarco, 30 años, argentina, Unión 3163; Emilia S. de Coutts, 74 años, argentina, Culpina 579; Anunciación Raposio, 3 años, argentina, Sud América 1161; N. N., Cornpuidgle 264.

Sección 6a. Miguel Flol, 11 meses, argentino, Castro Barros 1135.

Sección 8a.—Bautista C. Grosso, 1 año y 8 meses, argentino, Garay 3435; Francisco Ba... Gaspare, 65 años, italiano, Europa 2350.

Sección 9a.—María Schittini, 7 años, argentina, Ecuador 919; Isabel Mieres, 14 años, oriental, hospital San Roque.

Sección 10a. Rodolfo Orquelda, 23 años, argentino, Moreno 2085.

Sección 13a. José Font, 50 años, español, Venezuela 725; Modesto M. Silva, 6 años, argentino, Moreno 6...

Sección 14a.—Benedicta Ramil, 22 meses, argentina, Paraná 750; Froilán A. Grañeiro, 40 años, español, dArsena Norte; N. Bravo, Correntes 1723.

Sección 18a.—N. Souvirón, Bulnes 1822; Fernando Roselló, 46 años, italiano, Lavalleja 1050; Carmen Mastronardi, 10 años, argentina, Medrano 1343; Francisco De Vivo, 1 día, argentino, Castillo 670.

Sección 19a.—José Fonelli, 26 años, italiano, hospital de Clínicas; Bernardo Sunde, 54 años, noruego, hospital Alemán; Juan Esquerd, 65 años, italiano, Lamprido 1672; Bertina J. Lasala, 24 años, italiana, Billinghurst 1160.

SECCION SOLICITADAS

NEURASTENIA, debilidad cerebral, insomnio, pérdida de la memoria, agotamiento nervioso, nerviosismo, etc., se cura radicalmente con el *Elixir del Dr. Lacher*, de Berlín. Pidan folletos que se remiten gratis á Bernet y Faico, Corrientes 641.

ENFERMEDADES SECRETAS. Santalol Montagu.

A HOMBRES DE TODAS EDADES QUE sufran de debilidades en general. Gratis, completamente curados. Nuevo, inofensivo, agradable é infalible tratamiento. Escriba pidiendo nuestro libro, el que le mandaremos gratis en un sobre liso para que nadie sepa lo que recibe y el que á Vd. lo convencerá de que el propio y único tratamiento para la cura de la falta de vigor y restablecimiento completo de la misma es el método que en ese libro enseñamos, dirigirse Instituto Saxe, Avenida de Mayo 1168.—Buenos Aires.

SECCION NOTABLES

LORENTE, DENTISTA
Dientes y dentaduras por todos sistemas.—Avenida de Mayo 1229. v1.

Enfermedades internas y de niños
Atiende el Dr. LUIS AGOTE, profesor de la Facultad de Medicina, Tucumán 853, de 2 á 4.

ORINALES DE GOMA
para enfermos de las vías urinarias dirigirse siempre Mmé Mitre 1015. v17

Semillas
—DE—
PASTOS, TRÉBOLES, ALFALFA
COLZA Ó RAPÉ

y de otras FORRAJERAS, etc., importadas de Europa, de todas clases, de la mejor calidad y del más alto poder germinador, se venden á precios SUMAMENTE MODICOS en la

Semillería Inglesa
de WILLIAM H. LOGAN
640-Calle CANGALLO-640

Además se hacen mezclas y composiciones de pastos tiernos, con ó sin tréboles, para PRADOS PERMANENTES.

Pidan panfletos ilustrados que se mandan GRATIS á todo interesado.

También hay un surtido completo de semillas de Hortalizas, Flores, Arboles, etc., y de Bulbos y Cabezas de Flores, tales como JACINTOS, NARCISI, MUGUET, ETC.

PANFLETOS Y LISTAS GRATIS

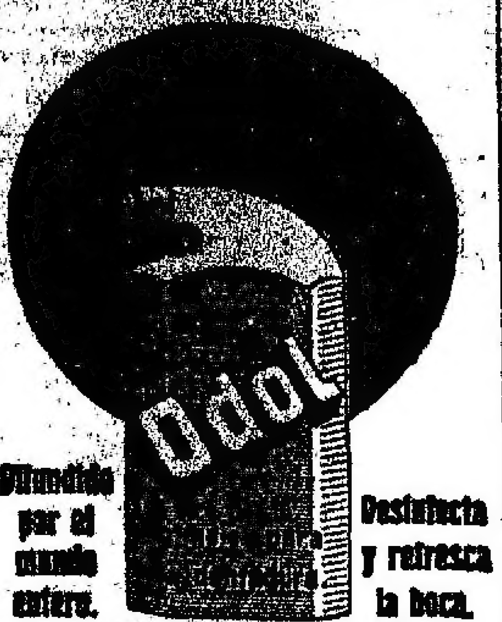

Frasco chico, $ 1.20.—Frasco grande $ 2.

GARGANTA, NARIZ y OIDO
Consultorio del especialista Dr. J. De Luca, Bmé. Mitre 841. De 2 1/2 á 5 p. m. v31

Doctor INGEGNIEROS
Especialista para las enfermedades nerviosas y reumáticas.—Consultas de 2 á 4 p. m. Calle SANTA FE 1134 perm.

DR. E. CISNEROS
Ofrece su procedimiento de electroignición para la cura del epitelioma ó cáncer considerado operable. Resultado inmediato. Córdoba 2836, de 1 á 3. 1p

Bragueros
dirigirse siempre á la casa especialista. F. Bertes, Bmé Mitre 1015. 1p

ENFERMEDADES DEL CORAZON
Clínica del doctor Diego T. R. Davison. Consultas de 1 á 4 p. m. Corrientes 861. Unión Telefónica 8258, Avenida. 1p

Todas las hernias
Se reducen radicalmente por el nuevo braguero, sin muelles (patentado), 619 Corrientes 619. Casa especialista en bragueros de toda clase. Fajas contra la obesidad y otros casos. Medias elásticas, etc. v18

HERNIAS.
NOVEDAD! Ofrecemos nuestros invencibles aparatos reformados, tipo 1908. Automáticos ó Neumáticos, con presión ilimitada, pero regulable á voluntad. Ninguna hernia les resiste. Su presión es constante y elástica su inmovilidad absoluta, condición que sólo nosotros hemos conseguido con nuestra perseverancia, paciencia y competencia. Adáptanse á todas las hernias, y las vencen radicalmente. Garantimos su eficacia. Consultas de 9 á 6. Salón de hombres y señoras, separados.

También confeccionamos Aparatos umbilicales, Fajas abdominales, etc., para cualquier dolencia del vientre ó del útero para señoras, sólo á la medida ó por receta de Médico. Lafon y Fontan, Perú 372. 1p

Dr. S. FERNANDEZ
Especialista para las enfermedades de las vías urinarias, secretas y de la piel. De 9 á 11, y de 1 á 4.—Carlos Pellegrini 972. v6jn

Dr. COBOS
Ex director por concurso del Hospital San Roque. Enfermedades del pulmón y del estómago, asma y reumatismo; Maipú 276, de 1 á 3 de la tarde. perm

TUBERCULOSIS
La tuberculosis se cura por completo con el suero antituberculoso del profesor Marmorek, de Paris. Consultas de 3 á 5 p. m. Instituto de sueroterapia, calle ARTES 671. v25.

FALTA DE FUERZAS
ANEMIA DEBILIDAD EXTENUACION
FALTA DE FUERZAS
COLORES PÁLIDOS, etc.
curadas radicalmente por el
HIERRO BRAVAIS
Todas Farmacias y 130, r. Lafayette, Paris
Folleto gratis.
ANEMIA

ROBUR

Cinturón eléctrico á pilas secas. Inventado por el doctor Berndt, cura las enfermedades más rebeldes, es muy superior á las fajas eléctricas del sistema antiguo. Informes y folletos ilustrados gratis de 9 á 6. INSTITUTO ELECTRICO, Calle C. Pellegrini 660.

Dr. JUAN CARLOS ROJAS
Inscripto tres años á las clínicas de Boas Oestreich, Ewald (Alemania), se dedica especialmente á enfermedades del Estómago, Intestinos y anexos. Rayos Roentgen. Horas de consulta de 2 á 5 p. m. Lavalle 614. v15j

Dr. CABAUT Especialista en enfermedades de los ojos, anteojos, etc. Oculista del Hospital Francés. C Pellegrini 594, de 1 á 4 p. m. (Jueves no hay consulta) U. T. 1011 Libertad v1j

Dr. Correa Cordero Médico partero cura las hemorragias y enfermedades de la matriz, sin operación cruenta. Asistencia á domicilio. Consultas de 12 á 3 p. m. Independencia 1616. v18

Dr. Noceti
Del Hospital de Clínicas. Enfermedades de los OJOS y ANTEOJOS. Maipú 545. v15jn.

ENFERMEDADES SECRETAS
y de la vejiga, riñones. Curación radical y rápida. Dr. FERULANO, Tucumán 696. Consultas de 8 á 10 a. m. de 1 á 5 y de 7 á 8 p. m. Los Domingos, de 7 á 10 a. m. v4jn.

Dr. Federico A. Oscamou
Enfermedades de la garganta, nariz y oídos. Horas de consulta, de 2 á 4 p. m.—Consultorio: TACUARI 746 v31

HOGAR DONDE SE USA LA PE-RU-NA

Residencia de Mr. C. Hallock, Antwerp, O., E. U. de A.

Uno de los Miles Hogares Donde La Peruna Es El Remedio Casero.

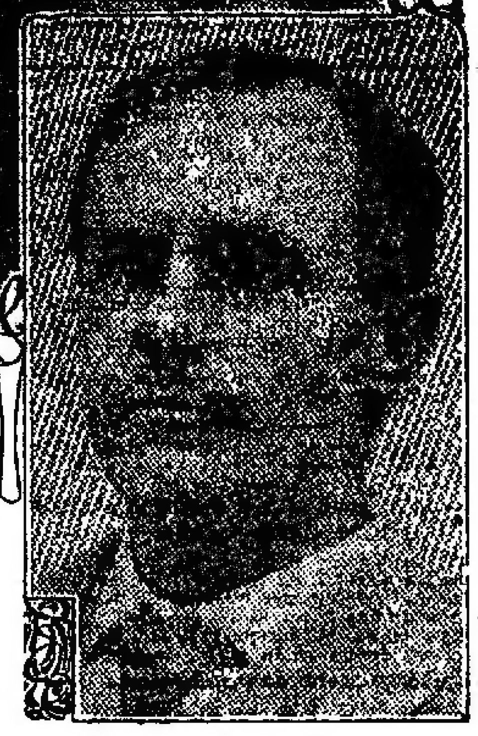

MR. C. HALLOCK

CATARRO DE LA CABEZA.

El Sr. C. Hallock, de Antwerp, Ohio, escribe como sigue:

"Mi hija Allie se curó radicalmente el catarro de la cabeza con tres frascos de Peruna. Dicha medicina la he usado por mucho tiempo como un tónico general y también para el catarro. Estoy muy satisfecho de sus efectos, y la recomiendo á todos para el catarro. Cualquiera que desee informaciones puede escribirme á mi dirección."

Un Doctor Mejicano Muy Reputado Nos Escribe Manifestando Su Experiencia Con La Peruna, El Famoso Remedio Para El Catarro.

Toluca, México.

Sres. Peruna Drug Co.

Muy Sres. míos:—Tengo el honor de dirigirme á Vds. para atestiguar una vez más los beneficios de su preparación, la Peruna.

La Peruna es, en mi concepto, una de las mejores medicinas para las personas débiles, y los que tienen afectados los pulmones y los vasos linfáticos. Mi esposa padecía de una debilidad pulmonal que me preocupaba y al terminar seis frascos de "Peruna", estaba enteramente curada, así como un niño de siete años, hijo mío, que padecía linfatismo quedó completamente curado con tres frascos.

Desde entonces la he usado en diez neurasténicos, en nueve niños que padecían de escrófulas, sobre todo en los ojos, teniendo ya ulceraciones en la córnea, y en ocho ancianos octogenarios á quienes ha levantado las fuerzas admirablemente.

Sólo esperaba tener este número de observaciones, para tener una conclusión general y satisfactoria y tener el gusto de presentarselas, para beneficio de la humanidad doliente.

Quedo de Vds. afmo. y atto. S. S.
Dr. Vicente Estrada Montes de Oca.

La Pe-ru-na Curó Todos Los Síntomas.

Carta de Mr. J. C. Crumpacker, Kokomo, Indiana, E. U. de A.

"Puedo decir que de nada tengo que quejarme actualmente. Me siento bien, descanso bien toda la noche, tengo buen apetito y puedo comer cualquier clase de alimento.

"No siento dolor ó perturbación ninguna y puedo trabajar todos los días. Puedo resistir toda clase de fatigas y sentirme bien después.

"La Peruna me curó los flujos de sangre, la gripe y los dolores que sentía.

Ha desaparecido el ruido en los oídos y la cabeza. Mi imaginación es clara, y tengo buena memoria. Tengo el estómago en estado normal y me siento radicalmente bien.

"La curación de mi enfermedad ha sido verdaderamente una victoria."

Catarro Crónico.

Carta de Mr. C. A. Reustrom, Osden, Utah, E. U. de A.

"Con placer les manifiesto que, la medicina, Peruna, me curó radicalmente un catarro crónico.

"Por recomendación de un amigo comencé á tomar la maravillosa Peruna. Los resultados fueron muy satisfactorios, y hoy la recomiendo sin vacilar, á todo el que padece de cualquier forma de catarro.

"Sufría horribles ahogos, pero ahora me siento tan ágil como cualquiera otro, y más lleno de aspiraciones que antes.

"Todos mis amigos dicen que tengo mejor semblante y los compelo á que prueben la Peruna. He contribuído con la mayor satisfacción á la venta de muchas docenas de Peruna.

"Su Peruna es el mejor tónico restaurador que se conoce para una persona delicada, y para el que padezca de la temerosa enfermedad, catarro."

Los médicos más prominentes de los Estados Unidos de América, Canadá, México, Cuba y Puerto Rico la recomiendan y prescriben en todos los casos catarrales, agudos y crónicos.

Pida Vd. en la farmacia donde hace sus compras, el librito en que damos todas las instrucciones para el uso más eficaz de la Peruna. Se vende en todas las farmacias y droguerías; para ventas por mayor á los señores Donnell y Palmer, Moreno 582. Buenos Aires.

CONTRA
RESFRIOS
ALGODON Forman
á 70 Cent. la Caja
En todas las Farmacias
EFECTO SORPRENDENTE
Uso lo mas agradable
MARCA REGISTRADA

Pastillas Forman para inhalar, para resfríos crónicos, $ 1 frasco; aparato inhalador correspondiente completo $ 2.

Doctor CORTI
Especialista en enfermedades del corazón, nerviosas y de niños. B. Mitre 1730. De 2 á 4.

Enfermedades del Estómago
Dr. C. S. FRANCO especialista en enfermedades del estómago. Consultas de 2 á 4, Carlos Pellegrini 1026.

Dr. FASCE, jefe de clínica del Hosp. Italiano. Dentaduras 50 $. Dientes fijos para comer á la perfección, base de la salud, premiados con medalla de oro. Op. sin dolor, RIVADAVIA 3007.

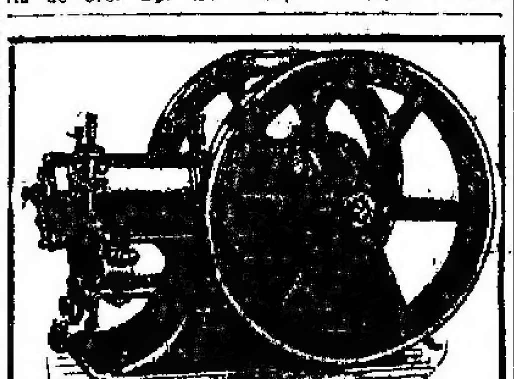

LOS MOTORES A NAFTA
"EL TRIUNFO"
DE ROOT & VANDERVOORT

trabajan á la entera satisfacción de centenares de compradores en los siguientes establecimientos:

1—CARPINTERIAS
2—TALLERES MECANICOS
3—PANADERIAS
4—ESTABLECIMIENTOS de CAMPO
5—FABRICAS DE TEJIDOS
6—FABRICAS DE SODA
7—BODEGAS
8—CONFITERIAS, PARA PRODUCIR LUZ ELECTRICA Y ACCIONAR CINEMATOGRAFOS
E INFINIDAD DE OTROS.

Hay motores desde 1 hasta 25 caballos en existencia.

Pidan catálogos y precios de los únicos introductores:

Agar, Cross & Cía.
124 DEFENSA 148 — Buenos Aires

TUBERCULOSIS ASMA ETC
Nuevo tratamiento especial y exclusivo. Antisepsia pulmonar y sueroterapia combinados. Gratis para los pobres.
DR. SAUBIDET
MEJICO 1346, de 3 á 5 p. m.

SOCIEDAD HIPOTECARIA
BELGA-AMERICANA
— Y —
Banco Hipotecario Franco-Argentino
226 - Bartolomé Mitre - 226

Hacen préstamos hipotecarios en oro sobre propiedades en la capital federal y sobre establecimientos de campo á plazos largos y sin límite en la cantidad.

ANTEOJOS
Mande usted su nombre y dirección y recibirá gratis un folleto de
LA VISTA Y LA CORRECCION DE SUS DEFECTOS
por H. LYON, especialista diplomado en Londres. Consultorio: FARMACIA MURRAY (sección óptica), FLORIDA 501.

J. BONANSEA
Cirujano-Mecánico-Dentista
MORENO 990

Afecciones secretas y de señoras
Vías urinarias y aparato digestivo, Dr. ALLIEVO, Cuyo 1612. De 1 á 4.

SANATORIO
MEDICO-QUIRURGICO
VIAMONTE núm. 1583
dirigido por los doctores Gommer, Francisco Llobet y A. J. Medina. Se reciben enfermos pensionistas, los que podrán ser asistidos ú operados por facultativos extraños á la casa.

ALFOMBRAS DE LUJO ORIENTE ESTILOS
RENAUD, 8, CASTIGLIONE PARIS.

Dr. E. SECO
A los enfermos del pecho (corazón, pulmones), digestión y ... Consultorio ... CUYO ...

ESCASANY Hnos.
PERU esq. RIVADAVIA y FLORIDA 84-88

Escasany Pek

LO MEJOR QUE SE FABRICA — EL RELOJ MAS SEGURO

He aquí un reloj perfecto, que reune todas las buenas cualidades

De níquel ó acero á vidrio.	$ 11
De plata 3 tapas.	" 15
De plata artísticos á vidrio	" 18
De oro, tipos modernos, preciosos, elegantísimos, á vidrio' desde	" 70
De oro, 3 tapas, desde	" 100

Todo reloj va acompañado de su garantía

Para las damas

RELOJITOS CHICHES — UNAS MONADITAS

RELOJITOS MODERNOS, ELEGANTES Y ECONÓMICOS

De oro, 3 tapas (dos de oro)	$ 16
" 18 kilates, 3 tapas.	" 25
" 3 tapas (dos de oro) con esmalte y diamantes	" 21
" 18 kilates, 3 tapas con esmalte y diamantes.	" 35

MARCHA GARANTIDA

LO IMPRESCINDIBLE PARA LOS NOVIOS

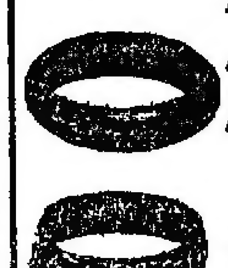

Alianzas lisas de oro, cada una	$ 6
Alianzas lisas de oro 18 kilat.	" 9
Alianzas lisas de oro 18 kilates especiales del peso de 1 £	" 18
Alianzas cinceladas, de oro 18 kil. c/una	" 15
De oro 18 k. cincelado especial	" 18

Se remite franco de porte á cualquier punto de la República, todo pedido cuyo importe no sea menor de 5 pesos y siempre que pueda ir por encomienda postal, en caso contrario el flete será por cuenta del comprador.

Pídase nuestro GRAN CATALOGO ilustrado Núm. 8. Se remite gratis solamente al interior

ARAÑAS PARA GAS Y LUZ ELÉCTRICA

Acabamos de recibir las últimas novedades de
PARIS, LONDRES y BERLIN

Instalaciones completas de luz eléctrica, gas acetileno, agua caliente, cloacas, etc.

CALEFACCIÓN

Carburo de calcio granulado y en trozos

IRIS
Es siempre la mejor mecha
VENTA EN TODOS LOS TALLERES DE GAS

HEINLEIN & Cie., RIVADAVIA 1399

Dr. JULIAN PANELO
Clínica médica (corazón, pulmones y enfermedades internas), calle Cabgello 1371, de 1 á 3 p. m. v15j

Dr. ROCHE Especialista, jefe del servicio ... Hospital ...

EL OVO-LECITHINE BILLON
es el más enérgico
RECONSTITUYENTE
que se haya descubierto hasta la fecha.
F. BILLON, Pcn. 46, r. Pierre-Charron, PARIS, y en todas las Farmacias.

Dr. JUAN CARLOS LACROZE
Del Hospital San Roque ...

ISCHIRÓGENO
Regenerador de las fuerzas

Recomendado por las mayores celebridades médicas como el más eficaz reconstituyente de la sangre, de los huesos y del sistema nervioso.

Niños débiles,
Jóvenes anémicos,
VIEJOS DECAIDOS

Los agotados por el excesivo trabajo. Los debilitados por las enfermedades,

TODOS

Recobran Fuerza, Salud, Vida
CON EL
ISCHIRÓGENO

que por su composición: fósforo, hierro, quinina, cal, coca y estricnina, fortifica el organismo, regula la formación de la sangre, aumenta las fuerzas fisiológicas, y en una palabra

AVIVA EL ORGANISMO DEPRIMIDO

Se envían gratis opúsculos á los que los pidan á los concesionarios: José Cirelli y Cía., ... 518. ...

LA CIUDAD DE LONDRES
Avenida de Mayo-Calle Perú-Calle Victoria.

Tienda la más vasta, la mejor surtida y la que actualmente VENDE MÁS BARATO en Buenos Aires.

Gran Exposición
DE
CONFECCIONES
TAPATOS - PALETOTS - MANTEAUX
PARA SEÑORAS Y NIÑAS

Los modelos que detallamos enseguida representan solamente una mínima parte de los colosales surtidos y de la inmensa variedad de formas, clases y gustos que está en venta.

45374 **Paletots** cortos de paño inglés, varios colores, claros y obscuros, con terciopelo, biais y pespuntes...... 19.50

45318 **Paletots** de paño, negro y color, forma de gran novedad, con biais, soutache y terciop. 14.50

40336 **Paletots** corto, paño gris, beige y marrón, adornados con bordados de seda y pespuntes...... 16.50

45478 **Paletots** de paño inglés, para señoritas de 14 á 16 años, adornos de terciopelo, botones y y biais con pespuntes... 24.50

45377 **Paletots** ... inglés, gustos de fantasía y gran novedad, con cuello de terciopelo, biais y pespuntes.... 35.00

45584 **Paletots** en zibelina de lana, negro, bien adornado con galones de seda y cuello y botamangas de terciopelo... 29.50

45587 **Paletots** de paño inglés, gustos inesperados, varios tonos con terciopelo, biais y pespuntes...... 24.50

45384 **Paletots** de paño negro y color, tonos de gran novedad, bordados de seda sobre paño. 35.00

45370 **Paletots** de paño inglés, varios gustos y tonos, terciopelo, biais y botones...... 29.50

45596 **Paletots** cortos de paño color claros ú obscuros, biais, bordados sobre paño y pespuntes...... 35.00

45641 **Paletots** de paño negro y color, todos los tonos, adornados con biais, pespuntes y bordados de seda...... 45.00

45590 **Paletots** de paño negro y color, todos los tonos, de gran novedad, con ricos bordados y forros de seda. 68.00

45633 **Paletots** de rico paño negro y color claro ú obscuro, adornado con paño, bordados y trencilla de seda, bien forrados..... 68.00

PIDAN EL CATÁLOGO
— de las —
NOVEDADES de INVIERNO
SE REMITE GRATIS

45321 **Jaquette** Americaine en paño negro y de color, ricos bordados de soutache y trencillas, con buenos forros...... 70.00

AL MISMO TIEMPO PONDREMOS EN VENTA: Surtidos colosales en Vestidos ... hechura sastre y de fantasía, modelos de la más Alta Novedad-Sombreros y Gorros ... Boas - Estolas - Echarpes - Cuellos y Manchones ... Blusas ... Corsets-Calzados-Perfumería-Horquillas ... Peinetas ... y demás clases de adornos para la cabeza y una infinidad de Novedades.

Un maremágnum de complicaciones

Cuando á diario se presentan pruebas innegables, como las que yo presento, no es posible que cerebro alguno bien organizado, albergue la duda, ni discuta por más tiempo las bondades curativas de la ELECTRICIDAD. Se explica la duda y se explica la discusión, cuando se trata de cosas desconocidas, pero no es concebible suponer que haya aún quien ignore, á principios del siglo XX, que la Electricidad es hoy el factor más importante del arte de curar. Muchos argumentos podría presentar en apoyo de lo que digo, pero prefiero dejar que los hechos hablen por mí.

Aliviado de los dolores y demás dolencias

Señor Doctor A. T. Sanden — Buenos Aires — Tristán Suárez, Mayo 15 de 1908.

Apreciado doctor:

Estos son los momentos más felices de mi vida, porque ahora puedo decir que con el uso de su FAJA ELECTRICA SANDEN, me encuentro mejorado de los dolores y demás molestias que tanto me atormentaban.

Hacía cinco largos años que padecía dolores insufribles de CABEZA, VEJIGA y Riñones. Tenía también la memoria muy torpe, no dormía bien, siempre irascible y mal humorado. Los orines cargados, de olor muy fuerte y color amarillo. El ánimo abatido, me fatigaba fácilmente, los músculos flojos y sin fuerzas, los pies y las manos adormecidos y fríos. Me resfriaba muy fácilmente, tenía dificultad en respirar y me perseguía la tos.

Los dolores de cabeza eran tan fuertes que me quitaban el apetito y me ponían tan mal que perdía días de trabajo, dejándome después en extremo debilitado. Las aguas me incomodaban mucho. Había que evacuarlas muchas veces en el día y bien poco en cantidad cada vez. Los dolores de cintura me daban muy seguidos, no podía á veces ni agacharme por el dolor.

Sin más que decir á Vd. le estoy muy agradecido y me suscribo

S. S. S.

Firmado: *EDUARDO RODRIGUEZ.*

Otro que también canta victoria

Señor Doctor A. T. Sanden — Laboulaye, Mayo 10 de 1908.

Muy señor mío:

Estoy bien gracias á su FAJA ELECTRICA que usé durante 20 días. Así que estoy muy agradecido visto que ya no padezco de nada. Si Dios quiere iré á visitarlo y á darle las gracias personalmente.

Sin más se despide de Vd.

S. S. S.

Firmado: *JOSE CHIERICI.*

Si su estado de su enfermedad ó la distancia le impiden visitarme personalmente, mande su nombre y dirección y le enviaré por vuelta de correo, libre de todo gasto, mis dos últimas obras "SALUD" y "VIGOR", acompañadas de una colección de más de 200 testimonios de pacientes agradecidos que se ha curado con mi "Hércules Eléctrico". "SALUD" es un libro para todos, y "VIGOR" para los hombres débiles especialmente.

NOTA. Cuidado con las imitaciones baratas. Las imitaciones siempre son baratas. No compre Fajas baratas. Lo barato siempre sale caro.

105—ARTES—105 Dr. A. T. SANDEN BUENOS AIRES

HORAS DE CONSULTA — De 9 a. m. á 6 p. m. — DOMINGOS: De 10 á 12 a. m.

La pureza de la PEPTONA CHAPOTEAUT la ha hecho adoptar por el

INSTITUTO PASTEUR

VINO DE PEPTONA de CHAPOTEAUT

Contiene la carne de vaca digerida por la pepsina. Se recomienda en las enfermedades del estómago, las digestiones penibles y la insuficiencia de alimentación. Con él se nutre á los *Anémicos*, los *Convalecientes*, los *Tísicos*, los *Ancianos* y á toda persona desganada, á la que repugnan los alimentos ó no puede soportarlos.

PARIS, 8, rue Vivienne, y en todas las Farmacias.

CEREVISINA

(LEVADURA SECA DE CERVEZA)

Este medicamento, bien dosificado y de fácil conservación, posee en ligero volúmen, igual actividad que la mejor levadura fresca, sin presentar en sus efectos la irregularidad de ésta.

La **Cerevisina** da maravillosos resultados en el tratamiento de los furúnculos, que hace desaparecer. En enfermos dañados de psoriasis, herpes ó eczema, ha tenido el mejor éxito, mejorando en breve el estado general. La **Cerevisina** se recomienda también en el tratamiento del acné, de la urticaria, etc. La **Cerevisina** no ocasiona, como ciertas levaduras frescas, pesadez de estómago ó gases ácidos y los dispépticos pueden usarla sin inconveniente.

PARIS, 8, rue Vivienne, y en todas las Farmacias.

Tuberculosis, Tisis, Enfermedades Pulmonares sanadas radicalmente con la Solución Dufour

El bacilo de Koch es justamente temido por los enfermos de los pulmones, su presencia en los esputos es más que un pronóstico, una sentencia.

¿COMO DERROTAR TAN TERRIBLE ENEMIGO?

LA SOLUCION DUFOUR es el remedio que mejores resultados ha dado, entre los conocidos. Con su uso, los bacilos de Koch, esta terrible vanguardia de la muerte, disminuyen desde los primeros días, hasta hacerlos desaparecer por completo, evidenciándose todavía más la curación por la desaparición de la fiebre, de la tos y un aumento de peso, acompañado de una tonificación general del organismo.—*S. J. Dufour.*

Depósito en París, Rue de Vanves, 89.

AGENTES: Buenos Aires, Droguería de la Estrella, Ltda., Defensa 215.

ROSARIO: Droguería del Aguila, San Martín 648.

MONTEVIDEO: Droguería Demarchi, Cerrito 257.

Doctor Fco. MOLLARD

Del Hospital Francés. Especialista en enfermedades de las vías urinarias (riñón, vejiga, próstata), secretas y de la piel. De regreso de Europa ha abierto su consultorio, ALSINA núm. 883. v22

Dra. Cassullo Hnos., dentistas americanos

Remitimos gratis al que lo solicite un folleto que explica la gran superioridad de nuestros dientes y dentaduras "Novísimo sistema" garantida la más sólida, hermosa y cómoda. EXTRACCIONES SIN DOLOR.

Avenida de Mayo 1111.—Buenos Aires

Andes 206, Montevideo

"SIEMPRE TRIUNFA LA VERDAD"

Lincoln, el histórico Presidente de los Estados Unidos, ha dejado escrito:

"Tú podrás engañar á uno siempre, una que otra vez á todos, mas, engañar á todos siempre, nunca".

Y esta máxima es de constante é inflexible aplicación.

Muchos específicos han surgido para disputar al DIGESTIVO MOJARRIETA su fama y aceptación, más ninguno ha triunfado.

La competencia ha hecho poner más de relieve la bondad y eficacia del DIGESTIVO MOJARRIETA, para curar las enfermedades del estómago é intestinos.

El hecho se explica. Cualquiera se deja sugestionar con promesas bombásticas y consiente una prueba, mas, constatando el engaño, reacciona y se alarma en lo bueno, en lo conocido, en lo que ha proporcionado siempre resultados duraderos y estables.

Cualquier remedio puede prosperar transitoriamente con mucha publicidad, pero no triunfará definitiva y establemente sino por su mérito. Así ha sucedido con el DIGESTIVO MOJARRIETA.

SE VENDE EN TODAS LAS FARMACIAS

POLVOS de TALCO BORATADO de MENNEN

PARA EL TOCADOR

Un lujo para después de afeitarse. Deliciosos para después del baño. Embellecen el cutis. Alivian el sarpullido, las quemaduras del sol y todas las afecciones de la piel. Los médicos más eminentes y las nodrizas y enfermeras los recomiendan por ser los polvos de tocador más perfectamente higiénicos para niños y adultos.

El mérito superior de los Polvos de Mennen y su gran éxito han sido causa de que se pongan en mercado numerosas imitaciones. Los Polvos de Tocador de Mennen (los legítimos) son diferentes y muy superiores á todos los otros.

No contienen almidón, polvos de arroz, ni ninguna de las materias irritantes que generalmente se encuentran en polvos de tocador. No use sino los legítimos, que tienen el retrato de Mennen en la tapa de la caja.

GERHARD MENNEN CHEMICAL COMPANY, Newark, N. J., E. U. de A.

DEPOSITO GENERAL

DONNELL & PALMER

MORENO 562 Y 566 — BUENOS AIRES

USE LOS POLVOS DE DIENTES "BOROFOAM" DE MENNEN

AMERICAN-INDIAN EXPERT PROFESOR A. WORK

1098 — CANGALLO — 1098, 1er. piso.

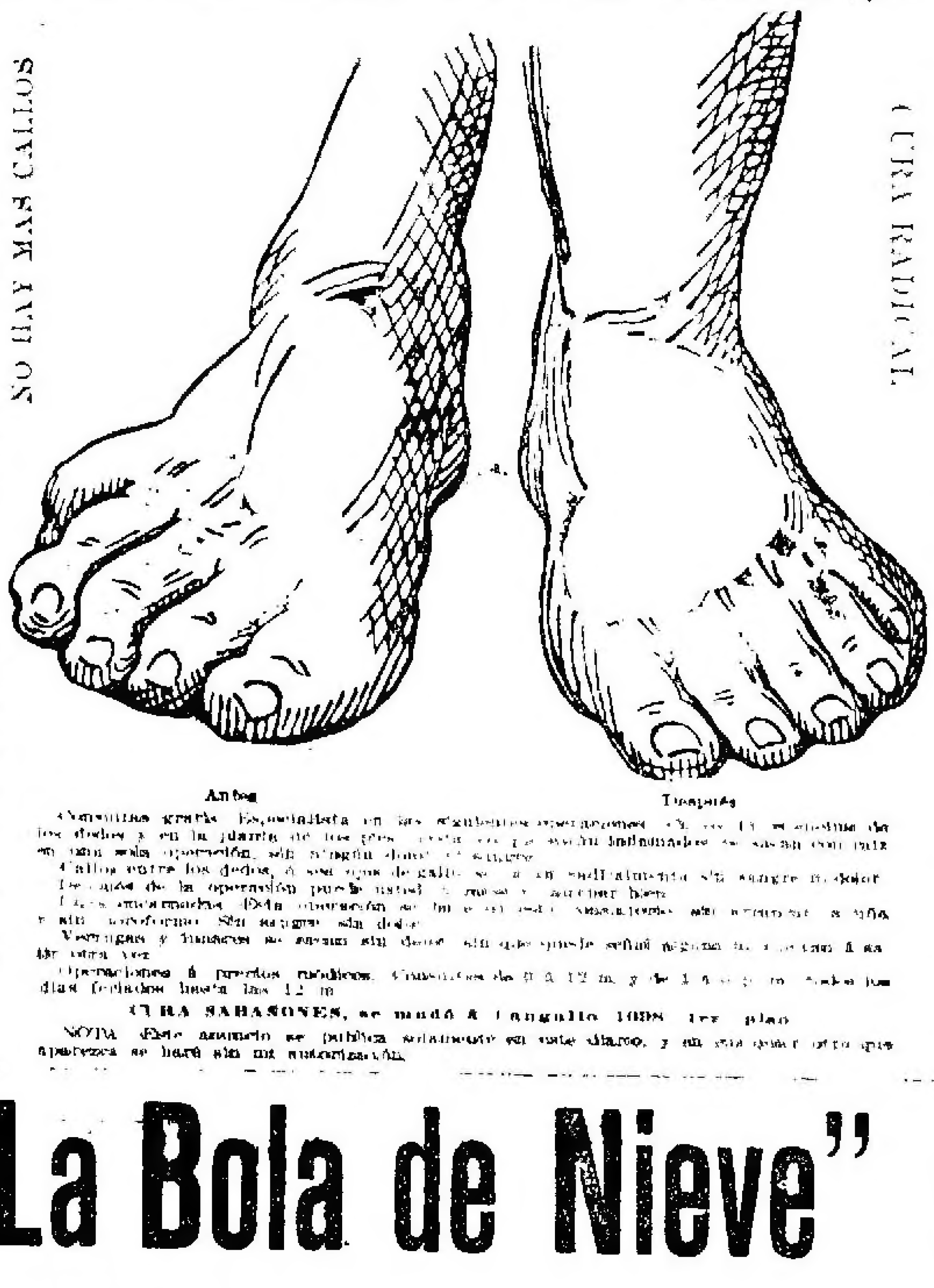

Consultas gratis. Especialista en las siguientes operaciones: Ojos de gallo, callos entre los dedos y en la planta de los pies; cuyos callos inflamados se sanan con raíz en una sola operación, sin ningún dolor ni sangre.

Callos entre los dedos, ó sea ojos de gallo, se sacan radicalmente sin sangre ni dolor. Después de la operación puede usted caminar y calzar bien.

Uñas encarnadas. Esta operación se hace sin sangre ni dolor, sin cloroformo. Sin sangre sin dolor.

Verrugas y lunares se sacan sin dolor, sin que quede señal alguna.

Operaciones á precios módicos. Consultas de 9 á 12 m. y de 1 á 6 p. m. Los días feriados hasta las 12 m.

CURA SABAÑONES, se mudó á Cangallo 1098, 1er. piso.

NOTA. Este anuncio se publica solamente en este diario, y en cualquier otro que apareciera se hará sin mi autorización.

EL ABUELO

VINO RECONSTITUYENTE — PARA POSTRE

ES SUPERIOR AL MEJOR OPORTO

UNICOS AGENTES: LACLAUSTRA Y SAENZ

Carne barata

CARNICERIAS "LA NEGRA"

Compañía Sansinena de Carnes Congeladas

La COMPAÑIA SANSINENA DE CARNES CONGELADAS avisa al público que en sus varios puestos y carnicerías, continúa vendiendo carne á los precios establecidos en Enero próximo pasado. v21

AVISOS FUNEBRES

✝ ANGELA BIFFITTA DE PEDRANI, q. e. p. d. Falleció el 16 de Mayo de 1908.—Sus hijos Isabel P. de Lavanneca, María P. de Palazzo y Lorenzo Pedrani; sus hijos políticos Domingo Palazzo y Ana C. de Pedrani, nietos, bisnietos y demás deudos, invitan á sus relaciones á acompañar los restos de la extinta al cementerio del Oeste, hoy domingo 17, á las 2.30 p. m. El duelo se despide por tarjeta. Única invitación. Se ruega no enviar coronas. Casa mortuoria: Pasco 111 (Boca).—Nota: Carruajes en la empresa Miñá, hasta la 1.1.

✝ JUAN MALORI, q. e. p. d. Falleció el 15 de Mayo de 1908.—Sus hermanos Luis, María M. de Campodónico y Magdalena Malori (ausente), su hermana política María F. de Malori, sus sobrinos y demás deudos, invitan á sus relaciones á acompañar los restos del extinto al cementerio del Oeste, hoy domingo 17, á las 9.30 a. m. El duelo se despide por tarjeta. Única invitación. El cortejo fúnebre partirá de la casa mortuoria, Pringles 371. Nota: Carruajes hasta las 9 a. m. en la empresa Lázaro Costa y Cía., Rioja 280.

✝ JOSE ACERBIS, q. e. p. d. Falleció el 16 de Mayo de 1908.—Su esposa Rosa B. de Acerbis, sus hijos Antonio, María A. de Durand, Angel y Samuel Acerbis, su hermano Pedro Acerbis (ausente), sus hijos políticos, nietos y demás deudos, invitan á sus relaciones á acompañar los restos del extinto al cementerio del Oeste, hoy domingo 17, á las 3 p. m. Única invitación. El duelo se despedirá por tarjeta. Casa mortuoria: Saavedra 841. Nota: Carruajes hasta las 2.30 p. m. en la empresa Lázaro Costa y Cía., Rioja 280.

✝ JUAN ASTORI, q. e. p. d. Falleció el 16 de Mayo de 1908, confortado con los auxilios de la santa religión. Su esposa Juliana Pugliese de Astori, sus hermanos políticos Pablo, Bautista y Angel (ausentes), Francisco y Juan Pugliesi, tíos, sobrinos, primos y demás deudos invitan á sus relaciones á acompañar los restos del extinto al cementerio del Oeste, hoy domingo 17, á las 3.30 p. m. Única invitación. El duelo se despedirá por tarjeta. Se ruega no enviar coronas. Casa mortuoria: Brasil 626. Nota: Carruajes hasta las 3 p. m. en la empresa Lázaro Costa y Cía., Rioja 280.

CASA MATRIZ

CANGALLO

Esq. 25 de MAYO

Sociedad de Ahorro Mutuo "La Bola de Nieve"

SUCURSALES:

TUCUMAN: 25 de Mayo 218

ROSARIO: Córdoba 920

Deseando esta sociedad comprobar con hechos, lo que hace 10 años viene propagando: el espíritu del ahorro y sus ventajas para el bienestar y riqueza nacional,—publicamos al pie el monto total de lo que EN DINERO EFECTIVO ha pagado á sus asociados esta institución desde su fundación, año 1898.

Por este detalle que no admite sombras de duda porque puede ser confrontado con los mismos interesados, se verá que es la única sociedad que ha traducido en hechos tangibles sus promesas, y cuyos hechos vienen confirmándose día á día.

"LA BOLA DE NIEVE" ha pagado, pues, en dinero efectivo la suma de mucho más de UN MILLON DE PESOS, favoreciendo así un sinnúmero de familias cuyo agradecimiento consta en centenares de cartas recibidas y algunas de ellas publicadas y todas las cuales están á disposición del público en nuestras oficinas.

Cuadro demostrativo del dinero que ha egresado de la sociedad, por los siguientes conceptos:

$ 265.000 m|n. ha pagado «La Bola de Nieve» por amortización anticipada. $ 1.000 m|n. por cada bono

Va á continuación la letra y número de los bonos favorecidos con amortización anticipada, el nombre de sus tenedores y lugar de su residencia.

544 Ramón Torrón	Lincoln
A 864 Josta Villanueva	La Plata
A1 A. S. Spelucci	Rosario
Angel Román (hijo)	Santa Fe
Anunciación Bellani	Diamante 922, Capital
Domingo Arce	Santa Fe
Dolores Gauna	Mendoza 2218, Capital
Tesorini y Cía.	Montevideo 1518, Cap.
A1 102 Marcelo Roger	Sgo. del Estero
Esteban B. Cabral	Mercedes, B. Aires
Juan Rovira	Capital
A1 58 Victorio Corbalán	Salta
C 477 Rubén V. Torres	Tucumán
A 50 Luis Capelari	Santa Fe
A1 102 Manuel C. Suárez	Santa Fe
C 872 María Agustina Clarck	Paraná

A 847 Pedro Mon	Junín
A 808 Angela P. Rivero	Santa Fe
B 465 Carlos Lareña	Rosario
C1 471 Gustavo Bolos	Tucumán
155 Isidoro Levy	Capital
A 863 Jaime Dagnino	Santa Fe
A1 021 Luis Arrieta	Montevideo
C1 624 Manuel Comesaña	Rosario
D 319 Fernando Jonquieres	Alberti
A 147 María E. Iriarte	Capital
D1 19 José Cullen Aldao	Santa Fe
A1 210 Juan Iriarte	Montevideo

A1 402 Mario Suárez Baltina — D1 402 Eugenio Castañeda — A 143 Mercedes Báez Trietto — A2 290 Juan V. Garabelli — C1 400 Rosa Bay — Catalina Victia — A 825 Alfredo Hernández — A 522 A. Ortiz — 448 R. Pisani — D2 16 Ernesto Ambrosioni

María Luisa Filagrana	Santa Fe
501 José Dasso	Santa Fe
María R. de Selinger	Frías
547 Ellanza	Chivilcoy
Molina S.	Sgo. del Estero
Frey	Baradero
A2 611	Baradero
D 519 Francisco Flecopo	Villa Mercedes
D 521 Egidio S. Roncoroni y Pascual Bernasconi	San Pedro
D 524 Juan Marchinetti	Santa Fe
D 526 Matías Beltramino	Santa Fe
D 527 Amelia Segui	Santa Fe
D 521 Hermenegildo Ferreyra	Estación Frías
D 540 Carlos S. Ruiz	Cruz del Eje, Córdoba
D 544 Ramón Ferreyra Sosa	Cruz del Eje, Córdoba
D 523 Blanca Fynn	Capital
D 520 José H. Gallardo	Tucumán
D 560 Félix Peña	Tucumán
D 559 Pedro Sognantul	Villa Mercedes
D 558 Dr. J. M. Henríquez	Capital
D 579 "	Capital
D 580 "	Capital
D 58[illegible] "	Capital
D 574 Abel Díaz	La Plata
D 574 "	La Plata
D 575 "	La Plata
D 576 "	La Plata
D 577 J. N. Castellano	Córdoba
D 602 Rufino de Elizalde	Ciudad

$ 220.000 m|n, pagados por bonos vencidos. «La Bola de Nieve»

D 6 F. Aomao	Capital
D 12 P. Egaña	Capital
D 67 J. Coullet	Capital
D Coret	Capital
D Sanguinetti	Capital
D 18 Deco	Capital
D 13 A. Mellas	Capital
D 60 61 L. Meduanetti	Capital
D 32 33 34 92 J. Cabelo	9 de Julio
D 15 J. J. Rivas	Montevideo
D 40 48 Tesorini y Cía.	Capital
D 47 J. Lapasse	Montevideo
D 25 R. Aguiar	San Juan
D 61 62 L. A. Aubone	San Juan
D 20 J. Ferrer	San Juan
D 28 M. D. Degastaldi	Capital
D 175 R. Romero	Capital
D 43 V. Gandini	Capital
D 63 M. C. Videla	San Juan
D 81 S. Sánchez Lasptur	San Juan
D 256 A. Cossi	Capital
D 80 J. Anchorar	Sgo. del Estero
D 100 Centro Católico	Tucumán
D 177 J. C. García	Tucumán
D 126 170 y 204 Tesorini y Cía.	Capital
D 187 S. Fernández	Salta
D 203 Dr. A. Achával	Sgo. del Estero
D 148 y 144 E. Kleson	San Juan
D 166 G. Pérez	Salta
D 221 F. Fringis	Estación Frías
D 116 Hernández E. F.	Córdoba

D 814 María Esther Salcedo — D 815 Alberto Salcedo — D 159 Gregorio Romero — D 305 Clementina V. de Marco — D 307 Dr. Juan Rossi — D 308 Nicolás Torres — D 287 Fernando Valdez — D 289 y 290 Juan Castro — D 306 María P. de Marco — D 295 E. S. Zapata — D 248 F. S. Lagrange — D 334 M. Baya — D 351 Marcos Pizzolato — D 358 Dr. Juan Rossi — D 367 Angel Pastore — D 792 Arturo H. Hughes — D 363 y 369 Juan Rossi — D 390 Guillermo Ibarrola — D 200 Antonia M. de Mansin — D 368 Mercedes Rodríguez — D 367 Mercedes S. Rodríguez — D 385 E. Denner — D 301 J. Sinner — D 390 J. Unsworth — D 370 I. Toledo — D 379 380 y 381 J. Rasmussen — D 377 A. Montels y Cía. — D 711 J. B. Rolland — D 379 R. D. Languasco — D 401 C. B. Pérez Colman — D 414 M. J. Galván — D 812 382, 343 y 350 Tesorini y Cía.

D 378 Vieyra A.	[illegible] Corral
D 408 Crosby E.	Estación Frías
D 413 Galván R.	Cruz del Eje
D 449 Saavedra P.	Tres Arroyos
D 440 Acevedo A.	Sgo. del Estero
D 409 Caucedo R.	Capital
D 425 López Costa J.	Mercedes
D 410 Ana Arsano	Santa Fe
D 211 Pascual Colombo	Santa Fe
D 409 Eugenia Andino	San Juan
D 604 José García	Capital
D 419 Manuela G. de Mingo	Sgo. del Estero
D 496 Valeriana Gallegos	Paraná
D 442 Encarnación C. de Lencina	Paraná
D 416 Manuel Ferreyra	Tucumán
D 466 Luisa Georges	Capital

$ 36.000 m|n. pagados por amortizaciones por fallecimiento. «La Bola de Nieve».

C 816 María N. de Paradiso	Santa Fe
C 173 Miguel S. Bassol	Rosario
A 256 F. J. Bernardo Nougués	Tucumán
D 334 José Zauchinger	Capital
C 085 Godofredo Merlé	Entre Ríos
A2 334 Amador Aida	Pehuajó
A1 154 Mercedes R. de Palacios	Córdoba
D 551 Marcelino Barrios	Santa Fe
D 702 Juan M. Báez	Mendoza
D 77 78 Bernabé Herrera	Corrientes
C 604 Robustiano Garay	Santa Fe
C1 308 Eusebia B. de Ortega	Catamarca
A 088 Mauricio Lecler	Rosario
A 131 Amadeo Chanahá	Corrientes
C 228 Clara Soler	Paraná
A 325 Pedro Urizaga	Catamarca
A 118 C. Giroud	Capital
A1 003 J. A. González	Santa Elena
A2 544 Miciano J.	Santa Fe
A 462 F. W. Fischer	Capital
B 831 Manuel de R. Acuña	Catamarca
C 832 " "	Catamarca
C 630 " "	Catamarca
C 640 " "	Catamarca
C 842 " "	Catamarca
I 895 y 896 N. Ventury	Catamarca
A 418 Calera Agapito	Curuzú Cuatiá
C 616 Pedro L. Lasaga	Rosario, Santa Fe
C 617 " "	Rosario, Santa Fe
C 622 " "	Rosario, Santa Fe
C 626 " "	Rosario, Santa Fe
C 629 " "	Rosario, Santa Fe
A1 027 Eustaquio A. de Belaure	Santa Fe
A 633 Pedro Pulidarrieux	Malabia 2441, Capital
A 631 "	Malabia 2441, Capital

Pagado por Libretas de Caja de Ahorros: Más de 1/2 millón de pesos

PADRES DE FAMILIA:

Proveed para el porvenir; Guardad. No penséis únicamente en el presente.

Los que gastan todo lo que ganan caminan al borde de futuras privaciones. Si producís, llevad parte á cajas de ahorro, ó acumuladlo con los intereses que os dan. Inculcad el espíritu del ahorro á vuestros hijos que os lo agradecerán. Suscribidlos á bonos que emite la "BOLA DE NIEVE" á 6, 12, 18 y 25 años, ó una libreta de ahorro disponible.

Los ahorros de la sociedad han producido la civilización del mundo. Los ahorros son el resultado del trabajo, y sólo cuando los trabajadores principian á economizar, principian también á acumularse los resultados de la civilización. — *SAMUEL SMILES.*

SOLICITAD ANTES PROSPECTOS

JUAN CONDE—q. e. p. d.—Falleció el 16 de Mayo de 1908.—Confortado con los auxilios de la santa religión.—Su esposa Concepción G. de Conde, sus hijos Elena, Pastora, María, Juan, Amalia y Santiago Conde, sus sobrinos Jesús, José y Alejandro Souto y Sandalio Carreras, primos y demás deudos, invitan á sus relaciones á acompañar los restos del extinto al cementerio del Oeste, hoy domingo 17, á las 3 p. m. El duelo se despide por tarjeta. Única invitación. Se ruega no enviar coronas. Casa mortuoria, Chile 1514.—Nota: Carruajes en la empresa de Manuel Costa, Rioja 170 y 1776.

CANDELARIA ELISA QUINTEROS DE LLAMBIAS—q. e. p. d.—Falleció el 16 de Mayo de 1908.—Su esposo Miguel Llambías, sus hermanos Gumersindo Anselmo, Mauro A. (ausentes), María Q. de Juárez, Jenara y Josefina Quinteros, su padre político Eugenio Llambías, sus hermanos y hermanas políticos, sobrinos y demás deudos, invitan á sus relaciones á acompañar los restos de la extinta al cementerio del Oeste, hoy domingo 17 de Mayo, á las 3.30 p. m. Favor que agradecerán. Única invitación. El duelo se despide por tarjeta. Se ruega no enviar coronas. Casa mortuoria, Soler 538.—Nota: En la casa de Giordano y Hno., Bustamante y Gorriti, habrá carruajes hasta las 3.15 p. m.

NICOLAS ROSSI—q. e. p. d.—Falleció el 16 de Mayo de 1908.—Su esposa Josefa L. de Rossi, sus hijos Angel, Elvira y Nicolás, sus hermanos, sobrinos y demás deudos, invitan á sus relaciones á acompañar los restos del extinto al cementerio del Oeste, hoy domingo 17, á las 3.30 p. m. Casa mortuoria, Peña 159. El duelo por tarjeta.—Nota: En la Compañía Nacional, Bmé. Mitre 1140 y en la sucursal Sur, Chacabuco y Méjico, habrá carruajes.

EMILIA SMITH DE COUTTS—q. e. p. d.—Falleció el 16 de Mayo de 1908. Su hija Emilia Moreton, sobrinos Diego, Ricardo, Emilia S. C. de Hemming (ausente); y Guillermo Luis Calderwood hijos políticos y demás deudos, invitan á sus relaciones á acompañar los restos de la extinta al cementerio de Disidentes hoy domingo 17 á las 2 p. m. Casa mortuoria, [illegible] 379, Flores. Nota: En la empresa de Luis Iacoula habrá carruajes.

JUAN SQUERI—q. e. p. d.—Falleció el 16 de Mayo de 1908. Su esposa Isabel Granelli, sus hijos Domingo, Luis, [illegible] Angel, su hermana Angela S. Zarate, sus sobrinos y sobrinas y demás deudos, invitan á sus relaciones á acompañar los restos del extinto al cementerio del Oeste hoy domingo 17 de Mayo á las 10 a. m. Casa mortuoria, Laprida 1672. El duelo se despedirá por tarjeta. Única invitación. Se ruega no enviar coronas. Nota: En la empresa de [illegible] carruajes hasta las 9.30 a. m.

MANUEL GONZALEZ VILLANUEVA—q. e. p. d.—Falleció el 18 de Mayo de 1907. Su esposa María Sánchez de Villanueva, su hija Francisca, su hijo político Manuel M. González, su nieta María Manuela, sus hermanos, hermanos (ausentes), [illegible] hermanos políticos, sus sobrinos [illegible] y demás deudos, invitan á sus relaciones á asistir á las misas de cabo de año que por el eterno descanso de su alma se celebrarán en la Iglesia de Balvanera el lunes 18 de Mayo de 1908 á las 10 de la mañana. El duelo se despide por tarjeta. v18

LUIS LAGOS GARCIA—Falleció el 22 de Mayo de 1907.—Su esposa Clementina B. de Lagos García, sus hijos Luis, Carlos, Enrique, Ricardo, Alberto, Clementina, María Josefa, Silvia, su hija política [illegible] Lagos García, sus hermanos Rodolfo [illegible], Carolina [illegible] de [illegible], Antonia [illegible] (ausente), sus hermanos políticos y demás deudos, invitan á sus relaciones á las misas que por el eterno descanso de su alma se celebrarán en la Iglesia de San Nicolás de Bari [illegible] 22 del corriente de 7 á 10 [illegible] La familia asistirá á la última misa. v22

ENRIQUE MAZZA—q. e. p. d.—Falleció en Italia el [illegible] de [illegible].—Su esposa Josefa B. de Mazza, sus hijos Antonio, Alberto, Asunción y Adolfo, sus hermanos, Lucía, Antonio y Luisa, hermanos políticos, sobrinos, tíos, primos y demás deudos, [illegible] á sus relaciones quieran asistir al funeral que por el eterno descanso de su alma se celebrará en el templo de San José de Flores el 19 del corriente á las 10 [illegible] Se despide por tarjeta. v19

JORGE MANDRACCIO—q. e. p. d.—Falleció el 18 de Mayo de 1907. Su esposa Filomena Brizzolo de Mandraccio, [illegible] los Angeles, [illegible] y demás deudos, invitan á sus relaciones al funeral que por el eterno descanso [illegible] celebrará en el templo de San [illegible] lunes 18 de Mayo á las [illegible] agradecerán eternamente. El duelo se despedirá por tarjeta.

MAGDALENA B. DE BORBO—q. e. p. d.—Falleció el 19 de Mayo de 1907. Confortada con los auxilios de la santa religión [illegible] Juan L. Agnetti [illegible] sus hijas políticas Luisa Zuccarini [illegible] y demás deudos, invitan á sus relaciones al funeral que por el eterno descanso de su alma se celebrará en la Iglesia de San Miguel Arcángel el miércoles 20 de Mayo á las 10 1/2 a. m. Favor que agradecerán. El duelo se despide por tarjeta. v20

PARMENIO T. PIÑERO—q. e. p. d.—Falleció el 18 de Mayo de 1905. [illegible] Piñero, hermanos, sobrinos y demás deudos invitan á sus relaciones á asistir á las misas de cabo de año que por el descanso de su alma se celebrarán en la Iglesia de San Nicolás de Bari el lunes 18 de Mayo de 8 á 10 a. m. La familia asistirá á la última misa. v18

JUAN SIRI—q. e. p. d.—Falleció el 22 de Mayo de 1907. JUANA ROSSO DE SIRI—q. e. p. d.—Falleció el 18 de Mayo de 1907. Sus sobrinos Juan [illegible], José Rosso, [illegible] de Bella y Cata [illegible] de Rosso [illegible] y demás deudos invitan á sus relaciones á las misas que por el eterno descanso de sus almas se dirán en la capilla del Carmen el lunes 18 de Mayo de 7 á 10 a. m. [illegible] por tarjeta. v18

[illegible] v17

ANGELA [illegible] DE [illegible]—[illegible] Carlos [illegible] á la Iglesia de la Concepción, el [illegible] 18 de Mayo [illegible] v17

JERONIMA MARIA DANERI DE SOSA—[illegible] de Dios [illegible] de Defunto [illegible] primos y demás deudos [illegible] 18 de Mayo [illegible] en la Iglesia de San Carlos. El duelo se despedirá por tarjeta. Se agradecerá la asistencia. v17

MARCELINA AROZA DE MARTINEZ—q. e. p. d.—Falleció el 18 de Mayo de 1907. La familia [illegible] á las misas de cabo de año que se celebrarán en la Iglesia de la Concepción el 18 de Mayo de 7.30 á 10 a. m. Favor que agradecerán. v17

OMAR LEZONA ALMAGRO—q. e. p. d.—Falleció el 20 de Mayo de 1907. Amalia Almagro de Lezona, madre; sus hermanos [illegible] Lezona Almagro de Otto Spangenberg Almagro, sus tíos Alejandro J. Almagro y [illegible] Almagro, sus hermanos políticos Isabel [illegible] de Lezona Almagro y Modesto J. Almagro, primos y demás deudos ruegan á sus relaciones quieran asistir á las misas que por el eterno descanso de su alma se dirán en la Iglesia de San Miguel Arcángel el 20 de Mayo de 8 á 10.30 a. m. Favor que agradecerán. La familia asistirá á la última misa. El duelo se despide por tarjeta. v19

JUAN SERRES—q. e. p. d.—Falleció el 17 de Mayo de 1907. María Basilda B. de Serres madre, hermanos, hermanos políticos, sobrinos, primos y demás deudos, invitan á sus relaciones á las misas que por el eterno descanso de su alma se celebrarán en la Iglesia de San Miguel el lunes 18 de Mayo de 8 á 10 a. m. La familia asistirá á la última misa. Atención que agradecerán. Se despide por tarjeta. v18

CARLOS AMADEO—(hijo)—q. e. p. d.—Falleció el 4 de Mayo de 1908. Su esposa Armanda Silva de Amadeo, su padre Carlos Amadeo, su padre político Angel Silva y las familias de Amadeo y Silva, invitan á sus relaciones al funeral que por el eterno descanso de su alma se celebrará en el templo de Santo Domingo el lunes 18 de Mayo á las 10 a. m. Atención que agradecerán sinceramente. v18

CATALINA C. DE GOTUSSO—q. e. p. d.—Falleció el 9 de Mayo de 1908. Confortada con los auxilios de la religión.—Sus hijos Francisco, Santiago, Esteban, María G. de Muliedo, Angela G. de Delpiano, Cirila G. de Díaz, Concepción G. de Rivu, Edelmira C. de Díaz y Delia Gotusso; sus hermanos José Cichero y Cirila C. de Vallebella (ausente); sus hijos políticos Filomena C. de Gotusso, Jerónima C. de Gotusso, Lorenzo Muliedo (ausente); José Angel Díaz y Leandro Díaz; nietos, bisnietos, sobrinos y demás deudos, invitan á sus relaciones á las misas que por el descanso de su alma se dirán en la Iglesia de San Telmo el lunes 18 de Mayo de 8 á 10 a. m. La familia asistirá á la misa de las 10 a. m. El duelo por tarjeta. v18

PEDRO IRIARTE—q. e. p. d.—Falleció el 18 de Mayo de 1907.—Sus hermanos Benita, Angela I. de Mayo, Pascasio y Bernabé Iriarte, hermanos políticos Antonio Mayo, Fermina M. de Iriarte y Flora A. de Iriarte, sobrinos y demás deudos, invitan á sus relaciones á rogar por el eterno descanso de su alma en el funeral de cabo de año que se celebrará en la iglesia parroquial de General Rodríguez, el lunes 18 de Mayo á las 10 a. m. El duelo se despedirá por tarjeta. v18

SECCION REMATES

Bravo Barros y Cía.

361 — SAN MARTIN — 361

Sucursales: Belgrano, Cabildo 1978; Lomas de Zamora, 47 Avenida Meeks; La Plata, 47 núm. 667.

HOY

EN LAS MISMAS PROPIEDADES

Casas:

HORA	UBICACION	BASE
4	Paraná 226	[illegible]
3 30	Europa 1793	[illegible]
2	[illegible] 2645	[illegible]
3	Humberto I 1568	[illegible]
4	Melo 864	[illegible]
2	Vidt 259	[illegible]
2	Méjico 932	[illegible]
3	San Luis 2862	[illegible]
2	Colombres 325	[illegible]
[illegible]	[illegible] 3720	[illegible]
2	Colombres 330	[illegible]
4	Bompland 1932	[illegible]
3	En Moreno, "Santa Angela"	[illegible]
3	Quito 3717	[illegible]
2	En Villa Urquiza	[illegible]
4	Treinta y Tres 355	[illegible]
4	Treinta y Tres 357	[illegible]

Terrenos:

HORA	UBICACION	BASE
2 30	Quito y Colombres	[illegible]
[illegible]	[illegible]	[illegible]
[illegible]	[illegible] Colombres esquina S. y E.	[illegible]
3	Directorio, Senillosa y Convención	[illegible]
2	Rivadavia entre San Nicolás y Esperanza	[illegible]
4	Patagones entre [illegible] y Santa Cruz	[illegible]
4 1/2	Esquina entre [illegible] y Colonia	[illegible]
2	En Bella Vista 176 lotes	[illegible]
2	En Moreno, 44 lotes	[illegible]
[illegible]	[illegible]	[illegible]
[illegible]	[illegible] General [illegible]	[illegible]

AVISOS DEL DIA

EN LA AVENIDA [illegible] [illegible] Rivadavia [illegible] Base [illegible] [illegible] 24 de [illegible] 361 San Martín 361.—BRAVO [illegible]

VICTORIA 3918, UN GRAN [illegible] Base $ 12.000. [illegible] 24 de Mayo [illegible] Informes [illegible] 361.—BRAVO BARROS y Cía. m17

CHILE 2174 Y 2176 — UNA [illegible] tranvías [illegible] Base $ 25.000 de la que se [illegible] 10.000 [illegible] EL MIERCOLES 27 de Mayo á las 3 p. m. en nuestro hall 351 San Martín 361 [illegible] Títulos perfectos. Informes 351 San Martín 361. BRAVO BARROS y Cía. m17

LOS CAMPOS DE BASSET. [illegible] Bahía Blanca [illegible] de interés. [illegible] alfalfares y 40 [illegible] 30.000 árboles frutales. Aguadas [illegible] El agua [illegible] Blanca [illegible] por la oficina de don [illegible] Sagasta. Informes y planos 351 San Martín 361. BRAVO BARROS y Cía. m17

ALBERTI 761. — AL LADO de la avenida Independencia. [illegible] Base [illegible] EL DOMINGO 24 de Mayo á las 4 p. m. en la misma propiedad [illegible] Títulos perfectos. Informes 351 San Martín 361. BRAVO BARROS y Cía. m17

AVENIDA INDEPENDENCIA, entre Rioja y General Urquiza, con tranvías eléctricos al frente á 3 cuadras de la Avenida Belgrano y en el centro de un barrio que adquiere cada día mayor significación é importancia. Dos lotes de terreno inmejorables para dos amplias casas habitación ó un gran grupo de casas de renta. Base $ 25 la vara cuadrada. 25 o|o al contado y el resto en 4 cuotas trimestrales con pagarés hipotecarios y 8 o|o de interés.

EL DOMINGO 24 de Mayo, á las 2 p. m. en los mismos terrenos. Mide cada uno 9 varas por 64x60 y 64x64. Títulos perfectos. Informes y planos 351 San Martín 361.—BRAVO BARROS y Cía. m17

EN VILLA GENERAL URQUIZA, en 12 trimestres, liquidación final de los terrenos que rodean la Estación Pueyrredón (antes kilómetro 14) del F. C. Rosario, á 20 minutos de la plaza de Mayo y dentro de la capital federal. 165 lotes con frente á la avenida Constituyentes, por donde pasará el tranvía eléctrico en construcción de la compañía Belga, á la avenida América, y á las calles Caracas, Zamudio, Sud América, Condarco, Terrada, Nazca, Bazurco, Franco, Bauzaldo, Tinogasta y Griñeo. A 50 varas del adoquinado, á 6 cuadras de la estación General Urquiza, y en un barrio que será en breve el más importante de los del Norte de la ciudad. Venta por liquidación definitiva. Base $ 1 la vara cuadrada, pagaderos en 12 trimestres, sin interés, descontándose el 10 o|o á los que abonen al contado.

EL DOMINGO 7 de Junio, á las 2 p. m. en los mismos terrenos. Los 165 lotes se hallan sobre la estación Pueyrredón y tienen de 220 á 680 varas cuadradas. Se entregarán medidos y amojonados con calles abiertas y dentro de líneas municipales. Se dará opción de un lote á varios y á una manzana. El precio se abonará en la siguiente forma: un trimestre en el acto del remate, dos al escriturar y los restantes en el Banco Español del Río de la Plata. Títulos perfectos y definitivos por ante los escribanos señores Ireneo Collado y Rogelio de la Villa. Comisión 2 o|o. Tren especial gratis de la estación Retiro á la 1.20 p. m. y de Belgrano á la 1.30. Informes, planos y boletos. 351 San Martín 361, ó en Belgrano, Cabildo 1978.—BRAVO BARROS y Cía. m17

EN EL CENTRO DE BELGRANO, Avenida Cabildo entre Pampa y Virreyes, un lote de terreno de dimensiones especiales para una gran casa habitación. Con tranvías eléctricos al frente y á su alrededor, á 5 cuadras del Paseo de la Barranca y dentro de un importante núcleo de edificación moderna. Base $ 15 la vara cuadrada, 1|4 parte al contado y el resto á 6, 12 y 18 meses de plazo con garantía hipotecaria y 7 o|o de interés.

EL DOMINGO 24 de Mayo, á las 4 p. m. en el mismo terreno. 10x21 por 60x44 en un costado, 62x54 en el otro y 10 vs. en el contrafrente. 821.25 v. c. Títulos perfectos. Informes y plano 351 San Martín 361 ó en Belgrano, Cabildo 1978.—BRAVO BARROS y Cía. m17

LORIA 1366, A POCOS METROS de la avenida San Juan y de los tranvías eléctricos, en un barrio lleno de atractivos. Buena casa habitación. Desocupada. Base $ 10.000. Tiene una hipoteca por $ 7.500 al 8 1|2 o|o hasta Abril 1o. de 1909.

EL DOMINGO 24 de Mayo á las 2 p. m., en la misma propiedad. 10 varas por 46 varas en un costado, y 46x78 en el otro; 4 habitaciones, baño de madera, cocina, balaustrada y fondo con gallinero y árboles frutales. Corredor con piso de mosaico, columnas de hierro y techo pino de tea. Cielos rasos yeso, carpintería cedro en parte, pisos pino tea. Puede visitarse de 1 á 4 p. m. Títulos perfectos. Informes, 351 San Martín 361.—BRAVO BARROS y Cía. m17

TERRENOS EN NUÑEZ.— A 2 cuadras al S. de la estación del F. C. P. 29.500 varas cuadradas en lotes de 750 á 3.000 varas [illegible] ó chalets para especular vendiéndolos en lotes chicos. Es un paraje [illegible] de gran porvenir donde la tierra [illegible] mayor valor cada día. Venta sin base [illegible] la vara cuadrada en 48 mensualidades.

EL DOMINGO 31 de Mayo á las 3 p. m. en los mismos terrenos. [illegible] Banco [illegible] Río de la Plata. Títulos [illegible] Escribano [illegible] Informes 351 San Martín 361. BRAVO BARROS y Cía. m17

PRECIOSA CASA HABITACION. [illegible] 401 esquina [illegible] tranvía eléctrico [illegible] construcción [illegible] Base [illegible] m17

ALBERTI 103, AL LADO DE [illegible] EL DOMINGO [illegible] de Mayo á las 2.30 p. m. [illegible] Puede visitarse [illegible] Informes 351 San Martín 361. BRAVO BARROS y Cía. m17

ESQUINA EN PALERMO.— [illegible] Base [illegible] EL DOMINGO 24 de Mayo á las 4 p. m. [illegible] Títulos perfectos [illegible] del San Martín 361.—BRAVO BARROS y Cía. m17

ARAOZ Y ARENALES.—A [illegible] de la avenida Santa Fe y de [illegible] Base $ 24.000.

EL DOMINGO 24 de Mayo á las 4 p. m. en la misma propiedad. [illegible] Informes 351 San Martín 361. BRAVO BARROS y Cía. m17

BUEN ORDEN 1251 AL 1255 [illegible] Base de cada casa $ 11.000. EL DOMINGO 17 de Mayo á las 2 [illegible] Títulos perfectos. Informes 351 San Martín 361. BRAVO BARROS y Cía.

CASAS

GRAN CASA HABITACION [illegible] Carlos Pellegrini [illegible] Suipacha 30 al lado de [illegible] de Julio, á una cuadra de la avenida [illegible] La mejor situación del barrio [illegible] entre grandes mansiones y [illegible] Edificio de dos pisos [illegible] en el mejor estilo [illegible] y distribuido con admirable [illegible] la residencia más completa [illegible] del confort y comodidades [illegible] desocupada. Base $ [illegible] y mitad á un año [illegible] hipotecaria y 8 o|o de interés.

EL JUEVES 21 de Mayo, á las 3 p. m. en nuestro hall 351 San Martín 361. [illegible] varas por [illegible] Piso bajo: Hall, salón [illegible] dormitorios [illegible] patio. Piso principal: [illegible] dormitorios más baño [illegible] Sótano [illegible] Sala de billar [illegible] dormitorios, baño, [illegible] agua caliente [illegible] garage y fosa con salida á [illegible] Construcción. Materiales de primer orden. Frente Luis XIII, de piedra artificial [illegible] persianas alemanas [illegible] Cristales, escalera cedro, pinta[illegible] empapelados finos, artísti[illegible] instalación [illegible] Puede visitarse de 1 á 4 p. m. Título perfecto. Informes, 351 San Martín 361.

LAS HERAS 17 AL 21.—A [illegible] Base [illegible] EL LUNES 18 de Mayo, á las 3 p. m. en nuestro hall 351 San Martín 361 [illegible] jardín al fondo y 1 pieza [illegible] Títulos perfectos. Informes, 351 San Martín 361.—BRAVO BARROS y Cía. m8

Suspendido

CHARCAS 3012,18 Y MAN [illegible] casa habitación y tres [illegible] con cédulas. Frente [illegible] á pocos metros de la gran avenida [illegible] á 4 cuadras de Pueyrredón [illegible] Bases de $ 10.000 á 22.000. Tienen hipoteca de $ 3.000 á 21.500 en cédulas [illegible] con las que pueden continuar [illegible]

EL DOMINGO 17 de Mayo, á las 4 p. m. en la misma propiedad. Lote 1 [illegible] 12x09 por 89x60. Casa habitación. Zaguán de [illegible] de cristales, sala, antesala separada por una mampara de cristales [illegible] baño, despensa, 3 piezas en [illegible] para servicio, cocina con económica [illegible] Al fondo una pieza y cochera. Construcción de primer orden, cielos rasos yeso [illegible] pino tea, celosías cedro, muros empapelados, galería de mosaico, jardines [illegible] 87.000. Tiene 21.500 cédulas B. Lote 2. Charcas 3012, 12x17 por 89x60, [illegible] Portón, una sala al frente, empedrado, jardín en el fondo una cochera y una pieza. Base pesos 18.000. Tiene 12.600 cédulas H. Lote 3: terreno sobre la calle Mansilla, lindando por los fondos con la casa, 12x01 por 87x08 en un costado, 89x64 en el otro, 11x60 en el contrafrente. 1.025 v|c. 3d. Base $ 10.000. Tiene 4.000 cédulas H. Lote 4, lindando con el anterior 12x01 por 87x08 en un costado, 84x52 en el otro y 11x60 en el contrafrente. 965v|c.68. Base $ 10.000. Tiene 3.900 cédulas serie H. Títulos perfectos. Escrituras por la oficina de don Hilario Orlandini. Informes y planos, 351 San Martín 361.—BRAVO BARROS y Cía.

GRAN PROPIEDAD DE renta. En el gran barrio del Norte. Alvarez 1185 á 1189, al lado de la avenida Rivera, y á 2 cuadras de Río de Janeiro. Rodeada de tranvías eléctricos. Edificio moderno, de altos, que produce 9.000 $ de renta anual. Base 60.000 pesos, si el comprador lo desea podrá continuar con una hipoteca de $1.000 $ con vencimiento en 21 de Mayo de 1909.

EL DOMINGO 24 de Mayo, á las 3 p. m., en la misma propiedad. 10 varas por 70. Número 1185, bajos: hall, sala, comedor, dormitorio, baño, cocina y una pieza en altos, azotea. Núm. 1187, altos: [illegible] hall

BRAVO BARROS & Cía.

Los terrenos del Caballito

Avenida Directorio, Senillosa, Convención y Doblas

HOY, á las 3

EN LOS MISMOS TERRENOS

Bravo Barros & Cía.

[illegible] comedor, 2 dormitorios, cocina, baño y pieza de servicio en altos. Núm. 189 gran corredor de mosaico con arriates de mosaico. [illegible] departamentos en altos y bajos [illegible] tienen dos piezas [illegible] baño [illegible] pieza de servicio. Dos departamentos [illegible] piezas, baño, cocina y pieza de servicio [illegible] El otro departamento [illegible] pino tea [illegible] Informes, [illegible] San Martín 361 [illegible] BARROS y Cía. m10

PARANA 861 A 868.—GRAN [illegible] moderna y lujosa, para habitación [illegible] renta [illegible] teatro Colón [illegible] Base [illegible] EL LUNES 18 de Mayo á las 3 p. m. en [illegible] 351 San Martín 361 [illegible] dos salones independientes para negocio. Primer piso: escalera mármol [illegible] Hall, sala, antesala, comedor, antecomedor [illegible] ascensor. Segundo piso: cuatro dormitorios y baño. Azotea: pieza de servicio [illegible] mónica y ascensor baño. Pisos parquet de Damman y Washer, en todas las habitaciones, cielos rasos decorados [illegible] baño de Vaudrome, carpintería [illegible] abovedadas corredizas y vitraux [illegible] entrada de hierro, importada [illegible] calefacción [illegible] perfectos. Informes, 351 San Martín 361

PARANA 226. — EN MEDIO [illegible] Mayo y la plaza Lorea, en el [illegible] Casa [illegible] terreno [illegible] Base [illegible] EL DOMINGO 17 de Mayo á las 4 p. m. en [illegible] Glacier [illegible] pisos pino tea [illegible] Informes 351 San Martín 361 [illegible] BARROS y Cía. m8

MEJICO 1-57, AL LADO de [illegible] Base 17.000 [illegible] EL DOMINGO [illegible] BRAVO [illegible]

HUMBERTO I N.º 1568, A [illegible] de la avenida Entre Ríos y á 3 [illegible] Base [illegible] EL DOMINGO 17 de Mayo á las 3 p. m. en la misma propiedad 9x48 por [illegible] Zaguán

MELO 864, ENTRE AGÜERO y Gallo. A dos cuadras de las avenidas Pueyrredón y Las Heras, en medio de tranvías [illegible] de edificación moderna é importante. Amplia casa de familia sólida y bien [illegible] Produce $ 2.040 anuales de renta [illegible] hasta Mayo de 1909. Base 15.000 $.

EL DOMINGO 17 de Mayo á las 4 p. m. en la misma propiedad. 9 varas por 70. Frente de piedra, zaguán mosaico, sala, [illegible] comedor, una pieza chica, cocina, una pieza de servicio, lavadero, baño, entrada de material, 2 patios y gallinero. Pisos pino tea, cielos rasos yeso, patios baldosas, fondo con árboles frutales. Adoquinado al frente. Títulos perfectos. Informes, 351 San Martín 361.—BRAVO BARROS y Cía. m10

VENEZUELA 1921. — MUY buena casa habitación de construcción sólida y cuidada, llena de comodidades y muy bien [illegible] A una cuadra de las avenidas Entre Ríos y Belgrano, y á dos de Independencia. Base 23.000 $, 1|2 al contado y 1|2 á seis meses de plazo con 8 o|o de interés.

EL DOMINGO 24 de Mayo, á las 4 p. m. en la misma propiedad. 10 varas por 30. Zaguán decorado con zócalos de mayólica [illegible] galería de cristales, Glacier, sala, antesala, comedor con sótano, 3 dormitorios, cuarto de baño, cocina, carbonera, lavadero, 2 patios, 3 piezas en altos y cocina. Construcción sólida, cielos rasos decorados, celosías, carpintería de cedro, pisos pino tea, patios de mosaico. Está desocupada. Puede visitarse de 2 á 4 p. m. Títulos perfectos. Informes, 351 San Martín 361.—BRAVO BARROS y Cía. m17

CASA EN BARRACAS AL Norte. Presidente 869 entre España y [illegible] A 1 1|2 cuadra de las avenidas Montes de Oca [illegible] y de los tranvías [illegible] en el centro de un barrio de gran [illegible] Edificio sólido que comprende [illegible] casa de familia. Venta por liquidación de sociedad. Base [illegible] $

EL DOMINGO 24 de Mayo, á las 2 p. m. en la misma propiedad. 10 varas por [illegible] en un costado y 40x47 en el otro. Sala [illegible] en dos, tres piezas, patio de baldosas, pisos pino tea, cielos rasos yeso, carpintería cedro y pino. Está desocupada. Títulos perfectos. Informes, 351 San Martín 361.—BRAVO BARROS y Cía. m10

AVENIDA RIVADAVIA N.os 3543 á 3551. A 5 cuadras de la plaza y estación del Once de Septiembre [illegible] y con frente á la [illegible] Para 3 casas de renta ó de comercio [illegible] Base $ 40.000 que pueden quedar en hipoteca á un año de plazo con 8 o|o de interés.

EL LUNES 18 de Mayo, á las 3 p. m. en nuestro hall, 351 San Martín 361. 18x39 por [illegible] varas en un costado y 68x13 en el otro y 16x50 en el contrafrente. Dos negocios al frente, ocho piezas interiores [illegible] Construcción antigua. Renta $ 275. [illegible] Títulos perfectos. Informes 351 San Martín 361.—BRAVO BARROS y Cía. m10

BRAVO BARROS & Cía.

176 lotes en Bella Vista

HOY, á las 2 p. m.

EN LOS MISMOS TERRENOS

El tren expreso gratis saldrá de la estación Retiro á la 1 y de Palermo á la 1.15 p. m.

Bravo Barros & Cía.

MUY BUENA CASA HABITACION [illegible] Base $ 15.000. [illegible] 47x50 [illegible] Informes, 351 San Martín 361.—BRAVO BARROS y Cía. m10

PETIT HOTEL EN BELGRANO. Recién construido [illegible] y en una situación excelente á 1 cuadra de la estación [illegible] F. C. R., á igual distancia de la avenida [illegible] tranvía eléctrico, entre [illegible] Base $ 30.000. Mitad al contado y mitad á un año de plazo con garantía hipotecaria [illegible] interés.

EL MARTES 19 de Mayo á las 3 p. m. en nuestro hall, 351 San Martín 361. 9x52 por [illegible] Planta baja: [illegible] al frente, hall, comedor, escritorio, comedor y toilette, jardín al fondo. Piso principal: hall, 4 dormitorios, dos cuartos de baño. Sótano: dos dormitorios y baño, cocina con económica, despensa y dos piezas de servicio y baño, carbonera y lavadero, cielorrasos de yeso, muros empapelados, pisos pino de tea, carpintería y celosías de cedro, mosaicos, grifería bronce [illegible] aguas corrientes. Visítese [illegible] Títulos perfectos. Informes, 351 San Martín 361 y Cabildo 1978.—BRAVO BARROS y Cía. m8

ENTRE RIOS Y EUROPA.— A todo mismo de la esquina de la gran avenida, en el barrio más importante del Sud. Europa 1793. Edificio antiguo, que produce renta en terreno de 510 varas cuadradas. Entre las avenidas San Juan é Independencia [illegible] está [illegible] $ anuales. Base 22.000 $.

EL DOMINGO 17 de Mayo á las 3.30 p. m. en la misma propiedad. 8x60 por 60 varas. En cada cara carros. En el interior [illegible] una pieza de material y otra de madera, cocina, piletas para lavar. Un galpón de zinc que entra en la venta. Títulos perfectos. Informes, 351 San Martín 361.—BRAVO BARROS y Cía. m10

MEJICO 932. — AL LADO de la calle Buen Orden y á cinco cuadras de la avenida de Mayo. Muy buena casa para habitación ó renta, de construcción sólida y bien hecha. Está desocupada y por lo tanto, lista para entrar á habitarla. Base $ 14.000.

EL DOMINGO 17 de Mayo, á las 2 p. m. en la misma propiedad. 9 varas por 17.30, frente piedra artificial, sala, dos dormitorios, comedor, sótano, una pieza alta y cocina, cielos rasos yeso, pisos pino tea, patios mosaicos, rejas y celosías de cedro. Afirmado de asfalto al frente. Puede visitarse de 1 á 4 p. m. Títulos perfectos. Informes, 351 San Martín 361.—BRAVO BARROS y Cía. m8

MUY LINDA CASA HABITACION. San Luis 2862 á cuadra y media de las avenidas Pueyrredón y Córdoba, en un barrio de casas modernas. Una casa de familia muy bien hecha, cómoda y confortable, preparada para altos. Renta $ 1.920 anuales. Base $ 14.000.

EL DOMINGO 17 de Mayo á las 3 p. m. en la misma propiedad. 10 varas por 30. Frente piedra artificial, cancel de cristales, sala, dos dormitorios, comedor, baño, cocina, pieza de servicio, lavadero, fondo con árboles frutales, pisos pino tea, carpintería cedro. Tiene adoquinado al frente y tranvía eléctrico en la esquina. Títulos perfectos. Informes, 351 San Martín 361.—BRAVO BARROS y Cía.

UNA OBRA DE SCHINDLER [illegible] petit hotel [illegible] de Rivadavia [illegible] entre las construcciones de su género [illegible] Base $ [illegible]

EL JUEVES 21 de Mayo á las [illegible] en nuestro hall 351 San Martín 361 [illegible] 12x30 [illegible] Distribución: Planta baja [illegible] Sótano [illegible] Frente artístico de piedra [illegible] zaguán de mármoles [illegible] cristales, hall de [illegible] escalera [illegible] pisos parquet [illegible] Baños con instalaciones [illegible] Puede visitarse de 9 á 11 y de 1 á 4 [illegible] Títulos perfectos. Informes 351 San Martín 361.—BRAVO BARROS y Cía. m8

DARRAGUEIRA 2545. — En la situación más interesante de Palermo, al lado de la avenida Santa Fe y de los tranvías eléctricos, á dos cuadras de la estación [illegible] F. C. P. á igual distancia de la plaza [illegible] y el Jardín Zoológico. Amplia y confortable casa habitación nueva, sólidamente construida, llena de comodidades [illegible] Está desocupada [illegible] Base 22.000 $ [illegible] 15.000 cédulas serie [illegible]

EL DOMINGO 17 de Mayo á las 2 p. m. en la misma propiedad. 10 varas por [illegible] en un costado y 47x94 en el otro. Frente [illegible] zaguán con mayólicas, cancel de cristales, hall, galería de cristales [illegible] 3 dormitorios, comedor, cuarto de baño, otra pieza sótano con piso de baldosas [illegible] cocina á gas, pileta, un patio con galería, fondo con patio y árboles frutales, pozo semisurgente con depósito, pisos pino de tea y mosaico, cielos rasos yeso decorados, carpintería de cedro, celosías, muros empapelados, gas. Está preparada para altos. Puede visitarse á toda hora. Títulos perfectos. 351 San Martín 361.—BRAVO BARROS y Cía. m9

CERRITO 1167. — A CUADRA y media de la plaza Libertad y del teatro Coliseo, á 2 de la Avenida Alvear, en la calle preferida del barrio de lujo. Muy buena casa habitación. Para conservarla tal como está ó para levantar en su terreno un precioso petit hotel. Puede dar 1.500 $ anuales de renta. Base 12.000 $.

EL LUNES 18 de Mayo, á las 3 p. m., en nuestro hall, 351 San Martín 361. 7x72 por 16x63. Sala, 3 habitaciones, cocina y patio. En la azotea dos piezas de madera, baño, cielos rasos yeso, pisos pino tea, muros empapelados. Puede visitarse de 12 á 4 p. m. Títulos perfectos. Informes, 351 San Martín 361.—BRAVO BARROS y Cía. m8

CASA EN PALERMO. — A plazos. Bompland 1932, entre Soler y Nicaragua. A tres cuadras de la gran estación, próxima á inaugurarse, del F. C. P. y á cuatro cuadras de las avenidas Santa Fe y Dorrego y rodeada de escuelas. Preciosa casa de familia nueva, moderna, muy bien construida y perfectamente tenida. Base $ 10.000, 1|2 al contado y 1|2 á un año de plazo, con garantía hipotecaria y 8 o|o de interés anual.

EL DOMINGO 17 de Mayo, á las 4 p. m. en la misma propiedad. 9 varas por 46.64. Verja de material y hierro, jardín al frente, sala, 2 dormitorios, comedor, cuarto baño, pieza servicio, 2 cocinas, galería decorada con columnas de hierro, pozo semisurgente con bomba. Construcción excelente, cielos rasos yeso, techos de zinc, pisos pino tea y mosaicos, balaustrada de material, campanillas eléctricas, gallinero y fondo con árboles frutales. Adoquinado al frente. Visítese en cualquier momento. Títulos perfectos. Informes 351 San Martín 361.—BRAVO BARROS y Cía. m9

GUEMES 3720, ENTRE AGÜERO y [illegible] A una cuadra de la plaza Güemes y á [illegible] de la avenida Santa Fe, con adoquinado y tranvía eléctrico al frente. Buena casa habitación, moderna, sólida [illegible] de atractivos. Se entregará desocupada. Base 12.000 $.

EL DOMINGO 17 de Mayo á las 3 p. m. en la misma propiedad. 9 varas por 35. Zaguán revestido de mayólica, sala, 2 dormitorios, [illegible] cocina, balaustrada de material [illegible] cielos rasos yeso, techos [illegible] frutales. Visítese en [illegible] Títulos perfectos. Informes 351 San Martín 361.—BRAVO BARROS y Cía. m10

EL MAS LUJOSO PETIT hotel. Las Heras 163 y 167, á pocos metros de la esquina de la avenida [illegible] en el centro de lo más [illegible] de la capital. Edificio [illegible] de estilo moderno y de [illegible] los detalles y todas las exigencias del confort, más refinado en materia de [illegible] Base 100.000 $, pudiendo quedar pesos [illegible] en hipoteca á 3 años de plazo al [illegible] anual por su equivalente á oro.

EL MIERCOLES 27 de Mayo, á las 3 p. m. en nuestro hall 351 San Martín 361. 8 varas por [illegible] en un costado [illegible] y 8x34 en el contrafrente. Distribución. Planta baja: gran hall y antehall estucado, salón, antesala, gran comedor, fumoir [illegible] otro comedor y patio, office [illegible] dormitorio [illegible] y baño, otro [illegible] Los patios. Segundo piso: dos dormitorios [illegible] terraza al frente. EN EL SUBSUELO: escritorio con chimenea [illegible] despensa, dos dormitorios [illegible] cocina [illegible] baño, servicio. CONSTRUCCION: [illegible] zaguán [illegible] hall y salones con pisos parquet [illegible] tapicerías de seda [illegible] Jansen [illegible] Vernis Martin y [illegible] paneles de caoba y bronce [illegible] cielos rasos decorados [illegible] cedro [illegible] empapelados finos [illegible] calefacción á vapor [illegible] baños con instalaciones [illegible] Puede visitarse de [illegible] perfectos. Informes, 351 San Martín 361.—BRAVO BARROS y Cía. m9

CASA EN VILLA URQUIZA. Naón 130. A una cuadra de la plaza y á 3 de la estación del F. C. R. [illegible] casa [illegible] Rodeada de casas [illegible] importantes [illegible] Base [illegible] 1|2 al contado y 1|2 á un año de plazo, con garantía hipotecaria y 8 o|o de interés anual.

EL DOMINGO 17 de Mayo, á las 2 p. m. en la misma propiedad. 11.57 varas por 10. [illegible] comedor, 3 dormitorios, otra pieza [illegible] baño, cocina con económica [illegible] cielos rasos de yeso, pisos pino tea, patio baldosa, fondo [illegible] Títulos perfectos. Informes 351 San Martín 361, ó en Belgrano, Cabildo 1978.—BRAVO BARROS y Cía. m10

TREINTA Y TRES 355 Y 357. En el mejor barrio de Almagro, á dos cuadras de la avenida Victoria, á 4 de Rivadavia, á 4 de Boedo y á 3 de la avenida La Plata. Barrio de edificios modernos. Dos casas de familia muy bien construidas. Base 4.500 $ cada casa. De 45 $ cada una.

EL DOMINGO 17 de Mayo, á las 4, en las mismas propiedades. Núm. 355 8x45 por 20 varas [illegible] en el contrafrente [illegible] cocina, patio mosaico, pozo de balde y pileta. Núm. 357 8x72 por 20x10 y 8x77 en el contrafrente. Igual á la anterior. Tienen pisos de pino de tea. Están rodeadas de tranvías eléctricos. Títulos perfectos. Informes, 351 San Martín 361.—BRAVO BARROS y Cía.

EN MORENO — LA NOTA [illegible] quinta "Santa Angela", en 45 lotes, entrando [illegible] sin hacer [illegible] Base [illegible] á 0.80 la v. c. los terrenos. Mitad al contado [illegible] en 4 cuotas semestrales [illegible] hipotecaria sin interés. [illegible] BRAVO BARROS y Cía.

LAS GRANDES CASAS DE [illegible]

CASAS Y TERRENOS en ALmagro. Dos casas y dos esquinas de terreno en el barrio más interesante. Colombres 330, 325 y 3717 y Colombres esquina Quito. A una cuadra de la avenida Belgrano, á 3 de Rivadavia y una de Victoria y al lado de Boedo. En medio de los tranvías eléctricos y rodeadas de las preciosas construcciones de ese gran [illegible] Venta liquidación. Bases de $ 6.500 á $ 12.000 las casas y $ 18 la v. c. los terrenos.

EL DOMINGO 17 de Mayo, á las 2, 2.30 y 3 p. m., en las mismas propiedades. A las 2 p. m. Casa Colombres 330, entre Quito y la avenida Belgrano. 10 varas por 43x50 en un costado y 44x50 en el otro. Entrada para carros, 2 piezas de material, otra pieza de material y una de madera, caballeriza para 3 caballos y patio empedrado. Base $ 12.000. A las 3 p. m. Casa Quito 3717. Al lado de la esquina de Colombres. 10 varas por 23 en un costado y 24.38 en el otro. Tres piezas, otra en altos, cocina y patio de mosaico. Pisos pino tea, cielos rasos yeso. Da $ 70 al mes. Base $ 6.500. A las 2.30 p. m. Terrenos, las esquinas de Colombres y Quito. Una con frentes al Norte y al Este, de 17x10 á Colombres por 11x25 á Quito, 18x26 en el costado Oeste y 13x39 en el del Sur. 218.13 varas cuadradas. Base $ 18 la v|c. La otra con frentes al Sur y al Este, de 17x88 á Colombres por 10x16 á Quito, 10x80 en el costado Norte y 15x35 en el del Sur. 315.90 varas cuadradas. Base $ 18 la v|c. Títulos perfectos. Informes y planos, 351 San Martín 361.—BRAVO BARROS y Cía.

BUEN ORDEN 568 A 574.— [illegible] de comercio [illegible] Base [illegible] Títulos perfectos [illegible] Informes [illegible] San Martín 361.—BRAVO BARROS y Cía. m12

GRAN CASA HABITACION en el Caballito "La Martola", Avenida [illegible] Rivadavia [illegible] de construcción [illegible] terreno de 1171 varas [illegible] habitaciones [illegible] frentes de piedra artificial. Base $ 30.000.

EL DOMINGO 24 de Mayo á las 3 p. m. en la misma propiedad. Planta baja: Entrada [illegible] terraza [illegible] comedor [illegible] baño, dos terrazas. En el subsuelo [illegible] Títulos perfectos. Informes 351 San Martín 361.—BRAVO BARROS y Cía. m14

CORRIENTES 1453 A 1461 La propiedad de más notables dimensiones que puede adquirirse en la situación más significativa del centro. Frente al teatro Politeama, y 2 cuadras de la plaza [illegible] de extraordinario movimiento. Edificio que produce [illegible] 1.305 varas cuadradas. Base pesos [illegible] serie B [illegible] $ 20.000 que representa la renta de año y medio se compra la propiedad.

EL JUEVES 4 de Junio á las 3 p. m. en nuestro hall 351 San Martín 361. 19x50 por [illegible] varas. Tres salones para negocio al frente, una pieza [illegible] y 35 piezas interiores. [illegible] $ 1.000 por mes. [illegible] modernas [illegible] de casas de comercio de familia ó para renta no hay nada comparable. Títulos perfectos. Informes 351 San Martín 361.—BRAVO BARROS y Cía. m16

TERRENOS

GRAN TERRENO EN LOMAS, 16.136 v|c. en un solo lote, especial para una casa-quinta. Con frente á la calle General Espejo, á los fondos de la quinta de Rivadavia. A 12 cuadras al Este de la estación Lomas. Venta en un lote. Base $ 0.20 la vara cuadrada.

EL DOMINGO 17 de Mayo, á las 2, en nuestra sucursal de Lomas de Zamora, 47 Avenida Meeks, 100 varas por 161x30. Alambrado con 9 hilos y postes ñandubay. Plantado con frutales. Terreno alto. Títulos perfectos. Planos é informes, 351 San Martín 361 y en Lomas, 47 Avenida Meeks.—BRAVO BARROS y Cía. m10

EL CENTRO DE FLORESta. Los terrenos más notables de la parroquia. Dos lotes en la avenida Rivadavia entre San Nicolás y Esperanza. Con tranvías eléctricos al frente, á una cuadra de la estación del F. C. O. y á tres de la plaza. Venta resuelta. Base 15 $ la v. c. Reconoce cada lote una hipoteca de 8.264.13 $ por capital é intereses, pagadera en 4 cuotas semestrales de 1.566.03 pesos, á contar desde el 10 de Noviembre del corriente año, con las que podrá continuar el comprador, si lo desea. El excedente se abonará al contado.

EL DOMINGO 17 de Mayo, á las 2 p. m. en los mismos terrenos. Mide cada uno 12 varas por 53.40 y 53.11. Superficies de 646 y 636 varas c. Títulos perfectos. Escrituras por ante la oficina de don A. Ramelia. Informes y planos, 351 San Martín 361.—BRAVO BARROS y Cía. m10

TERRENOS EN EL CABAllito. En la mejor situación de ese gran barrio. Artistas sobre la avenida Directorio y calles Convención, Senillosa y Doblas. A pocas varas de la avenida Río Cuarto, á una cuadra del boulevard La Plata y de los tranvías eléctricos, á cuatro cuadras de Provincias Unidas y á seis al Sur de Rivadavia. Rodeados totalmente de importante edificación. Venta resuelta, sin base alguna, tercera parte al contado, tercera parte á 12 meses y tercera parte á 18 meses de plazo, con garantía hipotecaria y 7 o|o de interés. Con muy pocos pesos se puede comprar un lote.

EL DOMINGO 17 de Mayo, á las 3 p. m. en los mismos terrenos. Es una manzana y una esquina. Son 40 fracciones de todas dimensiones con frentes amplios y fondos regulares desde 400 á 600 varas cuadradas. Títulos perfectos. Escrituras por ante la [illegible] don Dámaso Salvatierra. Planos é informes, 351 San Martín 361.—BRAVO BARROS y Cía. a30

*TERRENO AL SUD. — PA*tagones [illegible] Base [illegible] EL DOMINGO [illegible] de Mayo á las 4 p. m. en los mismos terrenos [illegible] Informes 351 San Martín 361.—BRAVO BARROS y Cía.

FRENTE AL CAMPO DE Mayo [illegible] Bella Vista [illegible] EL DOMINGO [illegible] de Mayo á las 2 p. m. en los mismos terrenos [illegible] 351 San Martín 361 [illegible] BRAVO BARROS y Cía.

*SOBRE EL PARQUE RIVA*davia [illegible]

TERRENOS EN LA BOCA. La esquina de Ministro Brin [illegible] EL DOMINGO 24 de Mayo [illegible] BRAVO BARROS y Cía. m9

CAMPO

"SAN MIGUEL" DE BAN[illegible] Bases 160.60 á $ 260.60 [illegible]

CAMPO EN SANTA FE.— [illegible] EL VIERNES [illegible] de Mayo á las 3 p. m. en nuestro hall, 351 San Martín 361. [illegible] 351 San Martín 361.—BRAVO BARROS y Cía. m16

"EL CORRALITO", en SAN [illegible] 30 centiáreas [illegible] en la cuadra de la estación [illegible] San Rafael concesión Lloyd [illegible] Base $ 70 la hectárea, tercera parte al contado, tercera parte á [illegible] meses y tercera parte á 1 año de plazo con garantía hipotecaria y 8 o|o de interés.

EL SABADO 23 de Mayo á las 3 p. m. en nuestro hall 351 San Martín 361. Linderos: al Norte la estancia de D. Arnold Schnar, al Este West Dina, al Sur John Todd y al Oeste [illegible] Slaveyia. Debe cultivarse [illegible] Títulos perfectos. Informes y planos 351 San Martín 361.—BRAVO BARROS y Cía. m8

*EN LA REGION DE LA AL*falfa. Al Sur de Córdoba, 1.250 hectáreas en el departamento General Roca. Tierras de condiciones especiales para agricultura y alfalfares como lo prueba el desarrollo que han adquirido los que se han arrendado en los campos vecinos. Son fértiles y arenosos, con agua á 2 y 3 metros. A 4 leguas y media al Sur de la estación Pasco y á igual distancia de Rinaldi. Lo parte del lote 6, del plano oficial. Venta en un lote. Base $ 35 la hectárea. Tiene una hipoteca por $ 7.000, cédulas de la serie H.

EL VIERNES 22 de Mayo, á las 3 p. m., en nuestro hall 351 San Martín 361. Linderos: al Norte Julio Estrada, al Sud, suerte 24, al Este Colonia Helvecia, del señor Francisco Rodríguez, y al Oeste M. García Fernández. No es alfalfar. Está alambrado por tres costados por los vecinos. No tiene contrato y se entregará en seguida. Se visita por Pasco. Títulos perfectos. Informes y planos, 351 San Martín 361.—BRAVO BARROS y Cía. m9

CAMPO EN TRES ARROYOS. El establecimiento "El Bombero", en el límite de los partidos Pringles, Juárez y Tres Arroyos, 23.000 hectáreas que componen la reputada estancia de don Juan Martín de la Serna. Los campos más ricos de todo el Sur de la provincia de Buenos Aires. Para agricultura, como para ganadería, no puede ofrecerse hoy nada semejante en esa zona privilegiada. A cinco leguas al Norte de Cascallares, á ... al Oeste de Tres Arroyos, á nueve al S. E. de Coronel Pringles y á ocho al S. E. de Krabbé. En comunicación directa y rápida con el puerto de Bahía Blanca y la capital federal. Venta en lotes desde 100 hectáreas. Base definitiva 50 $ la hectárea. Tercera parte al contado, tercera parte á 6 meses y tercera parte á un año de plazo, con pagarés hipotecarios é interés de 7 o|o anual.
EL MIERCOLES 10 de Junio, á las 3 p. m., en nuestro hall, 351 San Martín 351. Linderos: al Norte, Manuel Poblet, al NE. Manuel Poblet y la sucesión de Enrique Thompson, al S. E. José Caride y al Oeste el río Quequén. Lo cruza el camino de Juárez á Pringles y da frente al camino de Pringles á Tres Arroyos. La división comprende 100 lotes de 100 á 400 hectáreas, entrando en uno de 443 h. 60 á. el casco de la estancia El Bombero. Para visitarlos, por Pringles ó Tres Arroyos, pudiendo los interesados dirigirse en esta última á don Próspero Puchulu, hotel América, quien facilitará los informes necesarios. Títulos perfectos. Planos é informes, en nuestra casa, 351 San Martín 351.—BRAVO BARROS y Cía. m16

EN TRENQUE LAUQUEN— parte de los campos de La Elvira, 448 hectáreas, 60 áreas, 78 centiáreas, á dos leguas y media al Sur del pueblo de Trenque Lauquen. Tierras de especiales condiciones para agricultura, con buenos pastos y aguadas excelentes. Libre de contratos, se entregará en seguida. Hay interesados en arrendarlo á $ 6.50 la hectárea. Base, $ 66 la hectárea. Tiene una hipoteca por 8500 cédulas H, á favor del B. H. Nacional.
EL LUNES 1o. de Junio, á las 3 de la tarde, en nuestro hall, 351 San Martín 351. Linderos: al NE. La Ernestina, de Núñez; al SE. y SO., San Ricardo, del Dr. Joaquín J. Morandé, y al NO., Martín Arastúa. Son los lotes 8 al 8 y 846 á 849 de La Elvira. Está todo alambrado con 4 y 7 hilos y postes de quebracho. Se visitan por Trenque Lauquen. Títulos perfectos. Informes y planos, 351 San Martín 301.—BRAVO BARROS y Cía. m16

CAMPOS SOBRE EL ROSARIO, en plena región del maíz. En el departamento General Roca (Córdoba), en el mismo límite con la provincia de Santa Fe. 3,000 hectáreas de campo alto, parejo, sin una hectárea de desperdicio, á 35 cuadras al Sur de la estación Tortugas del F. C. C. A., á legua y media al Sudeste de la estación General Roca, á tres al Norte de Cruz Alta (F. C. R.), á 6 al Oeste de Cañada de Gómez y á sólo dos horas del Rosario. Forman parte del antiguo y reputado establecimiento El Gaucho, conocido también por Colonia Rafaela, en cuyo contorno todas son colonias en plena explotación. Con frente al arroyo Tortugas, que tiene agua buena permanente todo el año y barrancas desde 2 metros en toda la extensión del límite Este. Venta en lotes de 84 á 100 hectáreas con excepción del casco del establecimiento que tiene 315 hectáreas, con opción amplia. ¡Con $ 1.890 al contado puede comprarse una fracción! Base $ 90 la hectárea, cuarta parte al contado, cuarta parte á un año, cuarta parte á dos años y cuarta parte á tres años de plazo con garantía hipotecaria é interés de 8 o|o anual, pagadero por semestres anticipados.
EL SABADO 6 de Junio, á las 3 p. m., en nuestra casa, 351 San Martín 361. Linderos: al N. Dreyfus; al Sud, Rogelio Araya; al E. arroyo Tortugas, y al O., Soubeyrán. Tiene un potrero de 350 cuadras, donde existen 400 hectáreas de alfalfa, que está alambrado, en tres ... con cinco hilos lisos y uno de púa, postes de quebracho y ñandubay. Casa de la estancia en perfecto estado, con 12 piezas y dependencias, jardín con árboles frutales, tres corrales, quinta con árboles de sombra, dos bebidas de material de ochenta metros cada una, un pozo surgente. Agua dulce, exquisita, desde 1 metros. Ha sido arado y dedicado á la agricultura, habiéndose desocupado á los efectos de la venta. No hay contratos. Se entregará inmediatamente. Los colonos pagaban el ... o de la cosecha de maíz, elegido y puesto en bolsa en la estación. Por el trigo y el lino, abonaban 22 o|o en las mismas condiciones. Pastos tiernos refinados, tierra de grandes condiciones para alfalfa, maíz, trigo, avena y lino. Se visita por la estación Tortugas. Cualquier ... conoce el campo. Títulos perfectos. Escrituras por la oficina de don N. Sívori (Rosario). Informes y planos, 351 San Martín 361.—BRAVO BARROS y Cía. m9

CAMPO EN LAS HERAS. — A ... metros de la estación, lindando con las ... del pueblo, cruzado por la vía del ferrocarril, 314 hectáreas de campo riquísimo, especial para tambos, en 3 lotes, cruzada también por el camino á Lobos y con frente á calles. Tiene alambrados, poblaciones y mejoras de todo género, como calidad de tierras, pastos y aguas, ... excepcional. Son lotes de 35 á 168 hectáreas. Base $ 250 la hectárea.
EL VIERNES 29 de Mayo á las 3 p. m. en nuestro hall, 351 San Martín 361. Linderos: ... las quintas de Las Heras y Juan M. Zam...; al SE., Ignacio Orzali; al NO., la ... ferrocarril, C. Medina, B. Medina y ... y al SO., P. A. Campos y herederos de F. Medina. El lote principal de 168 hectáreas, 74 áreas, todo alambrado, tiene casa de ... habitaciones y cocina de material, galpón, corrales, pozos con bebederos, quinta, monte de duraznos y acacias. Dedicado á tambo. Tiene alfalfar. Otro lote de 35 hectáreas, 85 áreas, 36 centiáreas. Tiene un brete para vacunar, está alambrado. Y la última fracción de 109 hectáreas, 11 áreas 08 centiáreas cruzada por la vía, tiene 2 ranchos, corrales, bebederos, troja, quinta, potrero de alfalfa y está también alambrada. Se visita por Las Heras. Títulos perfectos. Informes y planos 351 San Martín 361.—BRAVO BARROS y Cía. m12

JUDICIAL. — EN CORDOBA. El mejor negocio de campos. 8.178 hectáreas, 17 áreas, 77 centiáreas, en un lote. Cruzado por el ferrocarril Pacífico entre las estaciones Julio Roca y General Lavalle. En el departamento Juárez Celman, en la gran zona agrícola ganadera de la República. Tierras y aguas excelentes y buenos pastos. Tiene alambrados, poblaciones y jagüeles. Orden del juez doctor Benjamín Williams, secretario doctor Daniel Zambil, en la testamentaria de don Migu... Baucalari. Tasación $ 35 la hectárea. Base ... 33 $ la hectárea.
EL VIERNES 29 de Mayo, á las 3 p. m., en nuestro hall, 351 San Martín 361. Linderos: al Norte Carlos Vernet, al Este Manuel P. Poblet, Francisco Ancas y José J. Goldaracena, al Sur Antonio de Uriarte y al Oeste Enrique Thompson. Alambrado por los 4 costados. Tiene 2 poblaciones y varios jagüeles, algunos permanentes, lo atraviesa un canal del Río V. Reconoce una servidumbre. Tiene 4 norias con bebederos. Escritura por ante la oficina de don Julio Rodríguez. Seña 8 o|o. Comisión 2 o|o. Informes y planos, 351 San Martín 361.—BRAVO BARROS y Cía. m9

CHACRA EN MORENO. — A 10 cuadras al NO. de la estación Moreno. La chacra de Casco, 46 hectáreas, 8 áreas, 14 centiáreas. Campo alto con pastos tiernos, de primera calidad para tambo. A 5 cuadras del camino real á Pilar. Con alambrados y mejoras. Base $ 380 la hectárea. Mitad al contado y mitad á un año de plazo, con garantía hipotecaria y ... de interés.
EL MIERCOLES 20 de Mayo, á las 3 p. m., en nuestro hall, 351 San Martín 361. Linderos: al Norte Albín Germán; al Sur, Prieto; al Este, Ramona y Rodecinda Casco, y al Oeste F. C. de Sarzá. Alambrada por 8 costados, postes ñandubay y 6 hilos. Todo terreno ... tierra negra con agua riquísima. Arrendado para tambo á razón de 50 $ la cuadra, ... la sucesión de don Pedro Nadal. Se visita por Moreno. El cochero José ... lo conoce. Título perfecto. Informes, 351 San Martín 361.—BRAVO BARROS y Cía.

CAMPOS EN TRENQUE LAUQUEN. Las más ricas tierras del partido entre grandes establecimientos y centros agrícolas en plena producción. A 8 1/2 leguas de Trenque Lauquen á dos al Sur de La Zanja, entre las estancias Mari Lauquen y Pehuelches. ... en cinco lotes. Son campos vírgenes ... condiciones excepcionales para agricultura y ... alfalfares, con agua riquísima á ... Venta dividida por división de condominio ... opción amplia. Base $ 50 la ... al contado y mitad á un año de plazo con garantía hipotecaria y 7 o|o de interés.
EL SABADO 6 de Junio á las 3 p. m. en nuestro hall, 351 San Martín 361. Son 4 lotes de ... y otro de 200 hectáreas. Linderos: ... NE. Juan Burtet; al SE., Bartolomé Pusson; al SO. ... F. de Basavilbaso, y al NO. ... F. de Basavilbaso ... y Costa. Están reputadas los mejores ... del partido. Los rodean numerosos ... que los ponen en comunicación ... con Buenos Aires y Bahía Blanca ... por Trenque Lauquen, donde el ... los conoce. Títulos perfectos. Escrituras ... oficina de los señores Ratto y Daniel ... Informes y planos 351 San Martín 361.—BRAVO BARROS y Cía. 14

LOS GRANDES CAMPOS del Norte. 32.000 hectáreas en las provincias de Santa Fe y Santiago del Estero, departamentos de San Cristóbal y 28 de Marzo, respectivamente ... vírgenes, con grandes bosques de ... maderas, con tierras aptas para todos los cultivos y con aguadas y pastos excelentes. Son ocho fracciones subdivididas en 43 lotes desde 987 á 3.100 hectáreas, situadas sobre las estaciones Hercilia, Cé..., Selva, Argentina, Malbrán, Pinto é Icaño ... de Tucumán á Bunchales y sobre ... de Rams á Inca, de la línea férrea de San Cristóbal á Tucumán. Son las tierras de mayor porvenir de la región Norte de la República, donde la industria de los bosques, la ganadería y agricultura se desarrollan con todo éxito ... productos se transportan con fácil ... á los puertos y mercados de Santa Fe, Rosario y la capital federal. Venta ... liberal.
EL MARTES 16 de Junio á las 3 p. m. en nuestro hall, 351 San Martín 361. Después de ... concretamente pídanse planos é informes 351 San Martín 361.—BRAVO BARROS y Cía. m15

CAMPO EN OLAVARRIA.— A legua y media de la estación Rocha, y á 7 de General La Madrid, 338 hectáreas, 57 áreas, 64 centiáreas con alambrados, población, potreros, molino y mejoras. Tierras de excelentes condiciones para agricultura como para ganadería, con pastos y aguas de primera calidad. Venta en un lote. Base 90 $ la hectárea.
EL LUNES 1o. de Junio, á las 3 p. m., en nuestro hall, 351 San Martín 361. Linderos: al NE. y SE. Luis Cles, al NO. y SO. Isidoro ... Está alambrado y dividido en dos potreros, tiene poblaciones y un molino de viento con bebidas. Se visita por Rocha. Lo ocupa el señor Portassin. Títulos perfectos. Informes y planos, 351 San Martín 361.—BRAVO BARROS y Cía. m16

Los interesados pueden solicitar informes detallados á nuestra casa central, 351 San Martín 361, ó á nuestras sucursales en Belgrano, Avenida Cabildo 1979; en Lomas de Zamora, 47 Avenida ... ó en La Plata, calle 47 número ... 361.—BRAVO BARROS y Cía.

HOY HOY

A LAS 3

Córdoba, Pueyrredón y Paso

La última media manzana central, dividida en 9 lotes de dimensiones especialísimas para la edificación de habitación ó renta. Venta á tres años de plazo, 25 o|o al contado y el resto en 3 cuotas anuales de 25 o|o con 6 o|o de interés.

V. S. Lobato & Cía.

V.S.L.

V. S. Lobato y Cía.
42—San Martín—48

Las ventas en remate

HOY

UBICACION	HORA	BASE
Pueyrredón Córdoba y Paso. 9 lotes	3	Sin base
Santa Fe 2879	4	$ 55.000.—
Montevideo 673 (Judicial)	2	" 40.190.23
Oro 242	4.30	" 17.000.—
Serrano 1964 y 1966 (Judicial)	4.30	" 20.849.40
Europa 3926	3.30	" 16.000.—
Humberto I 2135	3	" 12.000.—
Serrano 1954 (Judicial)	4.30	" 5.767.50
Bóveda en el cementerio del Norte (Judicial)	2	" 3.333.33

V. S. Lobato & Cía.

AVISOS DEL DIA

EN FLORES. 2 CASAS. A tres cuadras al Norte de Rivadavia y á una al Oeste de Nazca y del tranvía. Posición importante entre una masa compacta de buena edificación. Bogotá 3015 y 3019, entre Argerich y Helguera. Dos ... chichés. Bases $ 6.000 y 5.000. Títulos perfectos. Ad corpus.
EL DOMINGO 24 de Mayo, á las 4, Bogotá 3015, 12 varas por 35. Espléndido jardín que rodea la casa, 3 habitaciones, pieza para servicio, baño, cocina, w. c., cielos rasos yeso, pisos pino tea, patio con galería de mosaico y columnas de acero, pozo, agua corriente, etc. Base 6.000 $.—Bogotá 3019. 10 varas por 35. Tres piezas, baño, cocina y w. c., cielos rasos, piso tabla, jardín al frente y en el patio, galería mosaico y columnas de acero, fondo con árboles, etc. Base 5.000 $. Las casas se entregarán llave en mano. Pueden visitarse. Seña 8 o|o. Comisión 2 o|o. Informes San Martín número 48.—V. S. LOBATO y Cía. m17

ALBERTI 1136, ENTRE San Juan y Humberto I. Buena casa habitación, construída á todo costo y lista para entrar á ocuparse. La situación es una de las más lindas de la parte Sur. Base 18.000 $. Título perfecto. Ad corpus.
EL DOMINGO 24 de Mayo, á las 3.30 Mide 10.30 varas por 31.17. Edificio nuevo, compuesto de sala, escritorio con balcón á la calle, hall con vitraux, comedor, 3 dormitorios, baño, pieza de servicio en altos, cocina y w. c., para servicio, cielos rasos de yeso, pisos pino de tea, zaguán, vestíbulo y patios de mosaicos, carpintería de cedro, cloacas, gas y aguas corrientes. Se entregará llave en mano. Puede visitarse de 9 á 11 y de 2 á 5. Seña 8 o|o. Comisión 2 o|o. Informes San Martín 48.—V. S. LOBATO y Cía. m17

CENTRAL. CON CEDULAS. Humberto I 741 entre Chacabuco y Piedras. Barrio importante como son todas las proximidades á la Plaza Mayo. Una casa construída con sólidos materiales y que puede modernizarse con pequeño desembolso. Base 16.000 cédulas serie K, á estilo de plaza. Renta 170 pesos. Título perfecto. Ad corpus.
EL DOMINGO 24 de Mayo, á las 4. Mide 8.80 varas por 65.50. Su edificio consta de sala, 3 dormitorios, comedor, baño y dependencias, techos de azotea, cloacas, gas, etc. Las construcciones de madera se excluyen de la venta. Puede visitarse. Seña 8 o|o. Comisión 2 o|o. Informes San Martín 48.—V. S. LOBATO y Cía. m17

14 VARAS POR 50 — EN EL bulevar Brasil, á media cuadra al centro de Entre Ríos. El terreno más lindo por sus dimensiones que lo hacen susceptible de abarcar, tanto la construcción de una gran casa, como un establecimiento fabril ó industrial. La ubicación es importante: en ese barrio, el movimiento es creciente y su población moderna. Brasil 1760, entre Entre Ríos y Solís. Base pesos 25 la vara cuadrada. Título perfecto.
EL DOMINGO 24 de Mayo á las 2. Mide 14 varas por 50. Tiene adoquinado paso, tranvía al frente y vereda de piedra. Llamamos la atención de todos aquellos que deseen adquirir un terreno espacioso para construir, que por su frente y fondo, responda ampliamente para cualquier clase de edificación. Seña 8 o|o. Comisión 2 o|o. Informes, San Martín 48.—V. S. LOBATO y Cía. m17

ESTACION COLEGIALES— Un terreno esquina, frente mismo á la estación, á 1 cuadra del bulevar Colegiales y á dos de Cabildo. Situación estratégica para establecer cualquier clase de comercio, porque el gran movimiento que ese barrio tiene le asegurará una marcha próspera. Calle Esteco esquina á Moldes, frentes Sur y Oeste. Venta sin base. Títulos perfectos.
EL DOMINGO 24 de Mayo á las 3. Mide 13.14 varas á Moldes por 24 á Esteco. Superficie: 312.32 varas cuadradas. Seña 8 o|o. Comisión 2 o|o. Informes, San Martín 48.—V. S. LOBATO y Cía. m17

AL LADO DE SAN JUAN Y del tranvía. Para renta. Una linda casa en calle adoquinada y en medio de edificación importante. 24 de Noviembre 1270, entre San Juan y Cochabamba. Bonita y bien hecha. Base pesos 10.000. Título perfecto. Ad corpus. Renta pesos 120 con contrato, hasta Abril de 1909, rescindible pagando el comprador $ 300 al inquilino.
EL DOMINGO 24 de Mayo á las 2. Mide 9 varas por 26. Sala, 3 dormitorios, comedor, pieza servicio, otra de madera, cocina y w. c., cielos rasos de yeso, pisos pino y de tea, puerta de calle, cancel y balcones con celosías de cedro, techos de hierro, aguas corrientes, etc. Puede visitarse. Seña 8 o|o. Comisión 2 o|o. Informes, San Martín 48.—V. S. LOBATO y Cía. m17

BULEVARD INDEPENDENCIA 1440, entre San José y Lorea, con parte ... de madera. En esta envidiable ubicación donde la propiedad va á tomar un valor incalculable, una vez que se produzca su ensanche. Propiedad que, si no es moderna, reune todas las condiciones de las casas habitables. Su terreno es amplio y la construcción sólida. Base $ 18.000. Título perfecto. Ad corpus.
EL DOMINGO 24 de Mayo á las 2.30. Mide 10 varas por 46. Su edificio se compone de sala, comedor, 3 dormitorios, cocina, y w. c., cielos rasos de yeso, pisos pino tea, techos de azotea, zaguán y primer patio de mosaico, segundo patio de baldosa, cloacas, gas y aguas corrientes. Puede visitarse todo el día. Seña 8 o|o. Comisión 2 o|o. Informes, San Martín 48.—V. S. LOBATO y Cía. m17

CASAS

255 LOTES, PAGADEROS en 80 mensualidades. Lo mejor que hasta hoy se haya ofrecido en Ramos Mejía, á 300 metros al Este (hacia Buenos Aires) de la estación y á 60 metros al Sud de la avenida Rivadavia, (distancias exactas), materialmente rodeados de casas-quintas y de manzanas ya subdivididas y vendidas en lotes, de manera que los terrenos en venta son los últimos que pueden adquirirse en condiciones tan fáciles de pago dentro de la parte céntrica de Ramos Mejía. Están situados en una hermosa antiplanicie y las manzanas, cercadas de alambre, dan frente á calles públicas abiertas y aprobadas por la municipalidad local. Una visita á los terrenos convencerá hasta el más exigente de la importancia del sitio, visita agradable, fácil y económica, que puede hacerse en cualquiera de los trenes que á cada momento parten del Once. Desde este punto y en hora y cuarto, se va y se vuelve, habiendo visto los terrenos, sin necesidad de coche. Lo afirmamos, porque lo hemos hecho nosotros mismos. Base $ 5 mensuales, el lote.
EL DOMINGO 24 de Mayo, á las 2 de la tarde, sobre los mismos terrenos. Los lotes están distribuídos en siete manzanas y miden de 10 á 12 varas por 35 á 65. Condiciones: 3 mensualidades y 2 o|o de nuestra comisión, al contado. Las mensualidades restantes se pagarán en el Banco Francés, á contar desde el 10 de Julio próximo. Una vez pagadas 12 mensualidades se otorgarán las escrituras matrices gratis definitivas, con título perfecto, por la oficina del señor Alfredo Foglia. En la escritura se hará constar, que si el comprador ó sus sucesores dejaran de abonar 3 mensualidades, facultan al vendedor para que saque á remate el terreno con las mejoras que hubiere, con la base de lo que adeude, devolviéndole el excedente que resultare. Posesión inmediata. Lotes amojonados. Líneas municipales. Descuento 20 por ciento á los que paguen al contado 5 á 10 anual sobre el promedio de plazo á los que anticipen en cualquier momento más de 6 mensualidades. El tren especial gratis, partirá del Once el día del remate, domingo 24 de Mayo, á la 1.25. Planos, boletos, informes, etc., pídanse en nuestra casa San Martín 48.—V. S. LOBATO y Cía.

UNA CASA HABITACION, con cédulas, nueva, lujosa y sólida, en un barrio de familias, en medio de una serie de palacetes y donde la edificación moderna va día á día acentuándose. Oro 2422 entre Güemes y Charcas, á una cuadra del bulevar Santa Fe y de la estación del F. C. Pacífico. Con adoquinado pago al frente y en los alrededores. Base 17.000 $, de cuya suma hay que deducir 10.800 cédulas serie K, á estilo de plazo. Amortizado 224.23 $. Título perfecto. Ad corpus.
EL DOMINGO 17 de Mayo, á las 4.30. Mide 10.88 varas de frente por 30.47 al SO. 29.60 al NE. y 10.62 en el contrafrente. Su edificio consta de un hermoso jardín al frente, subsuelo, 4 piezas, cocina con ascensor, baño y un gran patio. Piso principal: 6 habitaciones, baño, y w. c., cielos rasos de yeso decorados, pisos pino tea, puertas exteriores y cancel de cedro, patios y galerías de mosaico, aguas corrientes y todos los detalles de las propiedades en la que se han consultado, el confort y la elegancia para su edificación. Se entregará llave en mano. Puede visitarse de 9 á 12. Seña 8 o|o. Comisión 2 o|o. Informes San Martín número 48.—V. S. LOBATO y Cía. m10

CASA HABITACION. — A tres cuadras de Entre Ríos y á una de San Juan. Con adoquinado, cloacas y los detalles de las buenas construcciones. Humberto I 2135, entre Rincón y Pasco. Cuadra de edificios modernos. Base 12.000 $. Renta 150 $, inquilino desde hace 9 años. Título perfecto. Ad corpus.
EL DOMINGO 17 de Mayo, á las 3. Mide 8 varas por 40, teniendo 10.30 varas en el contrafrente. Su edificio consta de sala, 3 dormitorios, comedor, cocina, etc., cielos rasos de yeso, pisos pino tea, zaguán y patio mosaico, gas y aguas corrientes, á cargo del inquilino, cloacas, etc. Tiene un seguro contra incendio por 10.000 $, que vence el 3 de Abril de 1911 y que lo cede al comprador. Las construcciones de madera no entran en la venta. Seña 8 o|o. Comisión 2 o|o. Informes San Martín 48.—V. S. LOBATO y Cía. m10

CERRITO 453, 455 Y 457. UN terreno con construcciones muy antiguas, entre dos casas de altos cuyas paredes facilitan la edificación que ahí quiera hacerse. Lo mismo un palacio que una casa de gran renta, tendrá su sitio indicado en tan espléndida situación. Base 50.000 $, mitad al contado y mitad á un año de plazo con hipoteca, á interés de 7 o|o anual, pagadero por trimestres anticipados. Título perfecto.
EL MIERCOLES 27 de Mayo, á las 3, en nuestro salón de ventas, San Martín 42. Mide 15.24 varas por 35 de fondo. Las construcciones son antiguas. Produce 240 $ mensuales, sin contrato. Seña 8 o|o. Comisión 2 o|o. Informes San Martín 48.—V. S. LOBATO y Cía.

SANTA FE 2879, HERMOSA y amplia propiedad moderna, construída hace tres años á todo costo con materiales escogidos, á base de cal y portland, á tres cuadras de Pueyrredón y en el sitio más solicitado del gran bulevar. Su hermosa fachada, su amplio zaguán con gran portada, sus amplios patios, su jardín y demás detalles de distribución y construcción, deben necesariamente interesar. Base 55.000 $. Título perfecto.
EL DOMINGO 17 de Mayo, á las 4 en punto. Mide 11.03 varas por 63.62 de fondo y 15.24 en el contrafrente; superficie 835 v. c. Su edificio consta de gran salón comedor, siete dormitorios, dos piezas de baño, con revestimiento de porcelana, bañadera y agua caliente, ... [illegible] ... techos azotea, tirantería de acero y maderas duras, según ... carpintería de cedro, gran ... dos grandes patios de mosaico, ... como para automóviles ... detalles de una propiedad de lujo. Puede visitarse de 9 á 12 y de 2 á 5 ... jueves 14 y sábado 16 de 9 á ... Seña 8 o|o. Comisión 2 o|o. Informes San Martín 48.—V. S. LOBATO y Cía. m8

JUDICIAL. — UNA CASA de altos y bajos y un terreno contiguo, sobre Palermo, en su calle más importante, Serrano 1964 al 1966, entre Soler y Nicaragua, vereda de tranvías, barrio totalmente edificado y habitado por familias. Orden del juez Dr. Eleazar González del Solar, secretaría del doctor Fortune, como perteneciente á la testamentaría de don Fernando Schaffer. Bases reducidas. Título perfecto.
EL DOMINGO 17 de Mayo, á las 4.30, en la misma propiedad, Casa Serrano 1964 y 1966. Mide 8.66 metros de frente por 32.52 en el costado Sur y 33.18 en el del Norte, (10 varas por 38). El edificio consta de planta baja: vestíbulo, sala, antesala, dos dormitorios, comedor, cocina, cuarto de baño, dos piezas de servicio y w. c.—Casa alta: vestíbulo, escritorio, sala, antesala, dos dormitorios, comedor, cuarto de baño, cocina, dos piezas de servicio (altos) y galería de comunicación externa. Edificación buena, en cal, pisos interiores pino tea, pisos exteriores, baño y cocina, con mosaicos y parte de baldosas, tirantería de acero doble T y techos de baldosas, cañerías de aguas corrientes y gas. El agua es suministrada por un pozo semisurgente y molino que está en el terreno lindero. La propiedad puede producir 230 $ mensuales. Base 20.840.40.—Terreno lindero: Serrano 1958. Mide 8.66 metros de frente por 40.95 de fondo (10 varas por 57.67). Tiene una pieza de madera y pozo semisurgente con molino de viento que surte de agua á la casa anteriormente descripta. Base 5.707.66. El adoquinado que se está haciendo, es por cuenta de los compradores. Las casas pueden visitarse de 10 á 4. Seña 8 o|o. Comisión 2 o|o. Informes San Martín 48.—V. S. LOBATO y compañía. m10

Suspendido

LINDA UBICACION.— CAsita al Norte. A una cuadra de Córdoba, en un barrio hecho y de interesante nsonomía. Cabrera 3270, entre Gallo y Bustamante. Con adoquinado y tranvía eléctrico al frente. Cloacas y gran vereda. Base 8.000 $. Venta como judicial, por división de condominio. Título perfecto. Ad corpus.
EL DOMINGO 17 de Mayo, á las 4. Mide 9 varas por 31.64. Edificio en buen estado, de 3 piezas, otra en altos, una de madera, cocina y w. c., pisos de tabla, patio baldosa, cloacas y aguas corrientes. Jardín al frente, parral, etcétera. Puede visitarse todo el día. Seña 8 por ciento. Comisión 2 o|o. Informes San Martín 48.—V. S. LOBATO y Cía. m10

SAN JOSE 143 Y 145—UNA hermosa propiedad, constituída por dos casas una alta y otra baja, frente al teatro Victoria y á media cuadra de la Avenida de Mayo. Edificio de primer orden, con detalles de lujo. Produce $ 3.520 de renta anual. Base $ 35.000, cuya suma ú otra menor puede dejarse en hipoteca á un año de plazo, con interés de 8 o|o. Título perfecto.
EL MIERCOLES 27 de Mayo á las 3, en nuestro salón de ventas, San Martín 42. Mide 12 varas por 17.15. Edificio en cal y materiales escogidos. La planta baja consta de vestíbulo, patio, sala, comedor, tres dormitorios principales, 2 de servicio en entrepiso, baño, cocina y despensa. La planta alta, vestíbulo, sala, antesala ó escritorio, comedor, tres dormitorios, 1 de servicio, baño, cocina, corredor, etc. La propiedad tiene un hermoso frente moderno, imitación piedra, con balcones, pisos exteriores de mosaico, interiores pino tea, cielos rasos de yeso decorados, cocina con económica y revestimientos lo mismo que los baños, carpintería principal de cedro, vitraux en los vestíbulos, instalación de luz eléctrica y campanillas y todos los detalles de las casas de primer orden. La casa baja produce 210 y la alta 250. Pueden visitarse los martes, jueves y sábados de 11 á 1. Seña 8 o|o. Comisión 2 o|o. Informes, San Martín 48.—V. S. LOBATO y Cía. m15

ALTOS Y BAJOS — PROpiedad central á una cuadra de Entre Ríos, en un barrio de familias donde la renta es más elevada y estable. Pozos 617 y 619, entre México y Chile. Edificación moderna y confortable, constituída por dos casas, una alta y otra baja, nuevas y listas para entrar á habitarlas. Base $ 27.000, pudiendo, si el comprador lo desea, dejar $ 10.000 en hipoteca á un año, sin interés. Título perfecto. Ad corpus.
EL DOMINGO 24 de Mayo á las 4.30. Mide 11 varas por 10 de fondo. Planta baja: sala, 2 dormitorios, comedor, baño, cocina y w. c., pieza servicio en altos, etc. Planta alta: sala, escritorio, hall con vitraux, 2 dormitorios, otra habitación pequeña, baño, cocina, w. c., y pieza servicio en altos. Frente moderno al portland. Cielos rasos de yeso, tirantería de acero, techos de azotea, pisos pino tea, puertas de calle cancel y celosías de cedro, zaguán, hall y patios de mosaico, escalera de mármol, cloacas, gas y aguas corrientes. Pueden visitarse todos los días de 9 á 12 y 2 á 5. Seña 8 o|o. Comisión 2 o|o. Informes, San Martín 48.—V. S. LOBATO y Cía. m16

JUDICIAL. — UNA CASA central y una bóveda en el cementerio del Norte, orden del señor juez doctor Andrés Baires, secretario Héctor Depietri, como perteneciente á la sucesión de don Eduardo García.
EL DOMINGO 17 de Mayo á las 2, en la misma propiedad, Casa Montevideo 673. Mide 8.06 metros de frente por 23.08 de fondo, estando incluído un martillo á su favor en el costado Sur. Superficie según tasación 295.85 metros cuadrados (394.46 v. c.) El edificio antiguo reformable, consta de ocho habitaciones, 2 en altos, baño, cocina y w. c., techos de azotea, cielos rasos de yeso, pisos de tabla, zaguán y patio mosaico, cloacas, etc. Puede visitarse. Base $ 40.190.23. En seguida y en la misma casa Montevideo 673, venderemos una bóveda situada en el cementerio del Norte á pocos metros de la entrada á la derecha segunda calle, sepulturas 2n. y 3a. del número 358, sección primera. Base $ 3.333.33. Seña 8 o|o. Comisión á cargo del comprador. Informes San Martín 48.—V. S. Lobato y Cía. m12

CANGALLO 1617 — UNA buena casa de familia en la mejor situación de los barrios centrales, casa cómoda, confortable, con mucho fondo. Produce 400 pesos mensuales, sin contrato. Base $ 38.000. Título perfecto.
EL MIERCOLES 27 de Mayo á las 3, en nuestro salón de ventas, San Martín 42. Mide 8.73 varas por 70. El edificio en cal, tirantería de maderas duras y techos de baldosas, permite echarle altos, consta de frente moderno, primer patio cubierto en forma de hall con techo corredizo, de cristales, sala, antesala, comedor, cinco dormitorios principales, dos piezas de servicio, cocina económica, baño con artefactos y revestimientos. Hay tres patios de mosaicos, pisos interiores de madera, cielos rasos de yeso decorados en parte y el del comedor de hierro galvanizado y pintado al óleo (último sistema) cloacas domiciliarias, celosías en todas las puertas principales y demás detalles de una buena casa. Puede visitarse de 2 á 5. Seña 8 por ciento. Comisión 2 o|o. Informes, San Martín 48.—V. S. LOBATO y Cía. m13

EN EL BULEVAR EUROPA que reviste toda la importancia de las grandes avenidas. Amplia, con luz eléctrica y doble vía de tranvía eléctrico al frente. Una espléndida propiedad muy espaciosa, bien distribuída, flamante y de construcción esmerada. Casa especial para médicos. Europa 3926, á un paso del bulevar Boedo. Recién terminada y lista para entrar á habitarse. Base 16.000 $. Título perfecto. Ad corpus.
EL DOMINGO 17 de Mayo, á las 3.30. Mide 10 varas por 50. Vistoso frente moderno al portland, sala con gran ventana-balcón, escritorio con balconcito á la calle, hall con vitraux, 4 dormitorios, amplio comedor, pieza de servicio, baño, cocina, w. c., para servicio, cielos rasos de yeso, zaguán, hal y tres patios de mosaico, pisos pino tea, puertas y celosías de cedro, galería con columnas de acero, fondo con pileta para lavar, cloacas internas, gas, cocina y w. c., revestidas de azulejos y todos los detalles de las casas bien construídas. Se entregará llave en mano. Puede visitarse todos los días. Seña 8 o|o. Comisión 2 o|o. Informes, San Martín 48.—V. S. LOBATO y Cía. m10

TERRENOS

BULEVARES PUEYRREDON, Córdoba y Paso. Media manzana central. Al Norte. Basta mencionar su ubicación para despertar interés. Es una fracción vivamente codiciada, porque se halla en el punto de convergencia de dos principales avenidas, cada una de las cuales, representa por sí una capital importancia. Bulevares Pueyrredón, Córdoba y Paso. La fracción más linda que puede salir á la venta. Allí tiene cabida, tanto la suntuosa mansión moderna, como el local para cualquier clase de comercio, porque la estrategia del lugar, le da una animación y movimiento ilimitado. Por otra parte, la forma de pago, hace más interesante la adquisición, pues basta un insignificante desembolso para hacerse poseedor de uno de los nueve lotes en que se ha dividido. Venta sin base. Título perfecto, lotes amojonados, que se entregarán sin los edificios existentes dentro de los quince días después del remate. Escrituras matrices gratis por la oficina del señor Manuel Pacel, Reconquista 144.
EL DOMINGO 17 de Mayo, á las 3, en los mismos terrenos. Detalle: La esquina Córdoba y Pueyrredón: 23.95 varas á la primera por 23.62 á la segunda: superficie 413.90 varas cuadradas. La esquina Córdoba y Paso: 12 varas al bulevar por 18.16; superficie 322.20 varas cuadradas. Con frente á Córdoba: 2 lotes de 11 varas por 18 y 24; superficies 199.03 y 209.60 varas cuadradas. Con frente á Pueyrredón; 3 lotes de 11 y 12 varas por 28 á 30 de fondo; superficies 327.08 y 400.93 varas cuadradas. Con frente á Paso: 2 lotes de 11.00 por 23, término medio; superficies 234.38 y 340.63 varas cuadradas. Condiciones de pago: 25 o|o al contado, 25 o|o á un año, 25 á dos años y 25 o|o á tres años de plazo, con hipoteca y 6 o|o de interés anual, pagaderos por trimestres vencidos. Los constructores y ... res, tienen allí el punto de cita. Seña 8 o|o. Comisión 2 o|o. Informes y planos, San Martín 48.—V. S. LOBATO y Cía. a27

EN EL PUERTO. — PARA industriales, fabricantes, ó sencillamente para una construcción de renta. Una linda fracción de tierra con frente á dos calles, á una cuadra del Paseo Colón y donde se desarrolla toda la actividad comercial del puerto. Avenida Espora y Azopardo entre Independencia y Estados Unidos. Con tranvía eléctrico en sus dos frentes, próximos á inaugurarse. Sin base. Título perfecto. A plazos.
EL MIERCOLES 27 de Mayo á las 3, en nuestro salón de ventas, San Martín 42. Mide 15.89 varas á cada calle por 61.90; superficie 941.60 v. c. Queda entre el ... edificio del Victoria ... y la gran construcción del señor Eduardo Madero ... [illegible]

VISÍTENSE HOY

Los 255 lotes situados en la parte más alta de RAMOS MEJIA, á 3 cuadras al Este (hacia Buenos Aires) de la Estación y á 60 metros al Sud de Rivadavia.

Venta en 80 mensualidades con base de $ 5 mensuales el lote.

Es lo mejor que hasta hoy se ha ofrecido en la parte céntrica de Ramos Mejía.

El remate se efectuará el próximo Domingo 24 de Mayo, á las 2 de la tarde.

Pidan planos y boletos gratis en nuestra casa, San Martín 48.

V. S. Lobato & Cía.

P.C.M.

PUBLIO C. MASSINI

Nuestras ventas de HOY

EN LAS MISMAS PROPIEDADES

A la 1.30 p. m.

CENTRO DE FLORES. 16 lotes con frente á las calles Curapaligüe, Merlo y Malvinas. Calles adoquinadas, tranvía eléctrico á 80 metros Cía. Belga-Argentina núm. 88, á 2 cuadras del bulevard Río IV (tranvía eléctrico), 1 de la Avenida Directorio y 2 del Parque Chacabuco. Venta sin base, á tanto la vara cuadrada, pagadero en 80 mensualidades, sin interés.

A las 2 p. m.

EN FLORES, 3 lotes con frente á la calle San Matías entre Argerich y San Víctor. Barrio de porvenir y entre mucha edificación. Liquidación con la ínfima base de $ 1.50 la vara cuadrada.

A las 2.30 p. m.

QUINTA DEL Dr. LURO.—En la barranca de Belgrano. 90 lotes de todas dimensiones, con frente á la Avenida Guttemberg (Cañitas) y calles Esteco, 11 de Setiembre, Villanueva, Arribeños y Zabala. Es el sitio más delicioso de la capital y el llamado á ser en breve tiempo nuestro gran fobourg aristocrático. Tranvía eléctrico por la Avenida Guttemberg, frente á los terrenos, por la Avenida Alvear y por Cabildo (Santa Fe), á solo una cuadra. En 30 mensualidades, sin interés y sin base.

A las 2.30 p. m.

CASA QUINTA EN BELLA VISTA. — La Vencedora. A 2 cuadras al S. de la estación del F. C. P., 1 de la Avenida Francia y tranvía Rural. Venta en 4 lotes de 9.500 varas cuadradas cada uno. Es el sitio más alto y pintoresco de todos los alrededores de la capital. Arboles frutales y forestales en todos los lotes. Bases de pesos 17.000 á 4.500 cada lote. A plazos.

A las 2.30 p. m.

EN FLORESTA, 2 terrenos, calle Calderón entre Yerbal y vía del F. C. O. A una cuadra de la Avenida Rivadavia (adoquinada). Lindando con los terrenos del ferrocarril destinado para la estación á construirse. Base pesos 1.422.14 c|u.

A las 3 p. m.

CASA EN FLORESTA. — Calle Donizetti entre Rivadavia (adoquinado) y Unión. Amplio terreno de 50 varas de frente por 70 de fondo. Consta de 3 habitaciones, pieza de servicio, galería, cocina, w. c., etc. Base $ 16.000.

A las 3.30 p. m.

CASA EN FLORES. — Culpina 160, entre Unión y Provincias Unidas. A 1 1|2 cuadra de la Avenida Rivadavia, con tranvías eléctricos y 3 cuadras de la plaza de Flores. Mide 10 vs. por 36.42. Consta de sala, comedor, escritorio, 2 dormitorios, baño, 2 piezas de servicio, etc. Base pesos 15.000.

A las 4 p. m.

CASA GALLO 2040, entre Juncal y French. A 3 cuadras del bulevar Santa Fe é igual distancia de Pueyrredón. Barrio moderno. Mide 12 vs. 05 por 55.42. Consta de 4 habitaciones, etc., etc. Base $ 16.000.

A las 4 p. m.

LAS HERAS ENTRE ACEVEDO Y LAínez. — Terreno de medidas ideales. 10 varas por 30. Adoquinado y doble vía de tranvía eléctrico al frente, cercado de pared y con vereda de piedra. Barrio todo edificado. Venta sin base.

A las 4.15 p. m.

CASA LAVALLE 3147, entre Laprida y Anchorena. — Frente mismo al Mercado de Abasto. Adoquinado y tranvía eléctrico al frente. Barrio muy comercial y de mucho porvenir. Mide 9 varas de frente por 43. Renta $ 150. Base pesos 17.000.

A las 4.30 p. m.

CASA ESTADOS 3930. — A dos cuadras de la Avenida Triunvirato con tranvías eléctricos. Barrio muy edificado y de mucho porvenir. Mide 10 varas por 23. Consta de dos piezas, cocina y w c. todo bien construído. Base ínfima pesos 2.000.

Publio C. Massini

CASAS

CASA EN EL CENTRO DE Flores. Culpina núm. 160 entre Unión y Provincias Unidas, á 1 1|2 de la Avenida Rivadavia, con tranvías eléctricos, y 3 cuadras de la plaza. Barrio de primer orden, todo edificado de casas de familia. Mide 10 varas por 36.42 y consta de un buen edificio construído con materiales elegidos. Sala, comedor, escritorio, dos dormitorios, baño, dos piezas de servicio y demás dependencias. Venta resuelta con la definitiva base de $ 15.000 m|n.
EL DOMINGO 17 de Mayo, á las 3.30 p. m. en la misma propiedad, venderemos esta casa que, dado su ubicación y distribución, es una confortable habitación. Puede visitarse todos los días de 12 á 5 p. m. Títulos perfectos. Seña 8 o|o. Comisión 2 o|o. Más datos, San Martín 81.—Publio C. Massini. m8

EN FLORESTA — CASA con amplio terreno, calle Donizetti entre Avenida Rivadavia (adoquinada) y Unión. Edificada en terreno de 50 varas de frente por 70 de fondo. Consta de 3 habitaciones, pieza de servicio, galería, cocina, w. c., cercada toda de alambre tejido, pozo semisurgente con cañería para toda la casa. Es nueva y puede visitarse en todo momento. Base, $ 16.000.
EL DOMINGO 17 de Mayo á las 3 p. m., en la misma propiedad, venderemos esta casa que dada su ubicación de gran porvenir y sus medidas, resultará un excelente negocio para quien la adquiera. Títulos perfectos. Seña 8 o|o. Comisión 2 o|o. Más datos, San Martín 81.—Publio C. Massini. m8

CASA LAVALLE 3147, ENtre Laprida y Anchorena, frente mismo al mercado de Abasto. Adoquinado y tranvía eléctrico al frente. Barrio muy comercial y de mucho porvenir. Mide 9 varas de frente por 43. Consta de un edificio antiguo, compuesto de negocio al frente y 7 piezas, que produce $ 150 mensuales de renta, que aumentará mucho haciendo pequeñas reformas en él. Venta con la única base de $ 17.000.
EL DOMINGO 17 de Mayo á las 4.15 p. m., en la misma propiedad, venderemos esta casa de ubicación inmejorable, por cualquier precio que exceda de la base indicada. Títulos perfectos. Seña 8 o|o. Comisión 2 o|o. Más datos, en nuestra casa San Martín 81.-

GALLO 2040, ENTRE French y Juncal, á cuadras al Norte del bulevar Santa Fe é igual distancia de Pueyrredón. Barrio moderno. Gran corralón con comodidades para familia. Mide 12.05 varas de frente por 55.42 en un costado, 53.08 en el otro y 15 en el contrafrente. Consta de 4 buenas habitaciones, de material, cochera, caballerizas, gran cuadra adoquinada, portón, cloacas, aguas corrientes y gas, todo en muy buen estado. Base $ 16.000.
EL DOMINGO 17 de Mayo, á las 4 p. m., en la misma propiedad, venderemos esta finca bien ubicada. Títulos perfectos. Seña 8 o|o. Comisión 2 o|o. Más datos en nuestra casa, San Martín 81.—Publio C. Massini. m8

CASA ESTADOS No. 3930.— A dos cuadras de la Avenida Triunvirato, con tranvías eléctricos. Barrio muy edificado y de mucho porvenir. Mide 10 varas de frente por 23 de fondo. Consta de dos piezas, cocina y w. c., todo bien construído. Base ínfima, 2.000 pesos m|n. Puede visitarse en todo momento.
EL DOMINGO 17 de Mayo, á las 4.30 p. m. en la misma propiedad, venderemos esta bien situada casita. Títulos perfectos. Seña 8 o|o. Comisión 2 o|o. Más datos en nuestra casa, San Martín 81.—Publio C. Massini. m8

UNA GRAN CASA CENtral con todo lujo y confort. Calle Tucumán número 451 entre San Martín y Reconquista. Construída hace muy poco bajo la inteligente dirección de los ingenieros Lanús y Hary, excusado sería pues decir que los materiales, la carpintería, etc., es de lo mejor, buena distribución hasta en sus menores detalles, bien aireada y mucha luz. Terreno ideal, 12 varas 70 por 35. Frente estilo severo y elegante, barrio tranquilo y centralísimo, venta con llave en mano, se entrega desocupada. Títulos perfectos. Base $ 110.000 m|n.
EL VIERNES 29 de Mayo, á las 3 p. m. en nuestra casa San Martín 81. Venderemos por cualquier cosa que exceda de la base. Detalle: Planta baja: salón, escritorio, hall, salita, gran comedor, antecomedor, cocina, pieza de planchar, despensa, escalera al piso alto, amplio patio, etc. Piso alto: 8 dormitorios, pieza de vestir, 3 cuartos de baño, escaleras y demás dependencias, y entresuelo, departamento cuatro piezas y cuarto de baño en todo 34 habitaciones. Subsuelo: sala de billar, escritorios y piezas de servicio. Construcción: Gran frente moderno, toda construída con materiales de primer orden y elegidos, bovedillas, tirantes de hierro, carpintería de primera clase, cielos rasos de yeso, pisos pino tea y mosaicos extranjeros, servicio de obras de salubridad, luz eléctrica, campanillas, gas, etc. Más datos en nuestras oficinas. Seña 8 o|o. Comisión 2 o|o.—Publio C. Massini. m15

EN FLORESTA. — CASA muy bien situada, al lado mismo de Rivadavia, Avenida Lacarra núm. 31, teniendo contrafrente sobre la Avenida Olivera, donde tienen ventanas las habitaciones, rodeada de tranvías eléctricos y á sólo 50 varas de la gran estación de la Compañía Anglo-Argentina. Superficie 136.94 varas cuadradas. Ad corpus. Base pesos 4.500. Consta de 4 piezas, cocina, w. c. y pileta, tiene galería, etc., patio de mosaico; todo construído con buenos materiales.
EL DOMINGO 24 de Mayo, á las 3.30 p. m., en la misma propiedad, venderemos esta casita, que reune toda clase de comodidades y que está ubicada en situación inmejorable. Títulos perfectos. Seña 8 o|o. Comisión 2 o|o. Más datos á nuestra casa, San Martín 81.-

TERRENOS

EN FLORESTA. — 2 TErrenos, calle Calderón entre Yerbal y vía del ferrocarril Oeste. A una cuadra de la avenida Rivadavia altura 9300 (adoquinada). Lindando con el terreno del ferrocarril destinado para la estación á construirse. Mide cada lote 10 por 70 varas. Base $ 1.422.14 cada uno, suma que reconoce de deuda cada lote y que se paga en 17 mensualidades, sin interés, el excedente al contado.
EL DOMINGO 17 de Mayo, á las 2.30 p. m., sobre los terrenos. Seña 8 o|o. Comisión 2 o|o. Planos, San Martín 81.—Publio C. Massini. m9

LAS HERAS, ENTRE ACEvedo y Laínez. Terreno de medidas ideales. 10 varas por 30. Adoquinado y doble vía de tranvía eléctrico al frente, cercado de pared y con vereda de piedra. Barrio de gran porvenir, todo edificado. Venta sin base y á cualquier precio.
EL DOMINGO 17 de Mayo á las 4 p. m., sobre el mismo terreno, venderemos este lote cuya importante ubicación no necesita comentarios. Títulos perfectos. Seña 8 o|o. Comisión 2 o|o. Más datos, San Martín 81.—Publio C. Massini. m8

EL REMATE DEL AÑO— La quinta del doctor Santiago Luro en las barrancas entre Palermo y Belgrano, al lado de Tornquist. Con frente á las avenidas Gutemberg (antes Cañitas), calles 3 de Febrero, 11 de Setiembre, Esteco, Arribeños y otras. A una cuadra del bulevar Cabildo (calle Santa Fe) y también una cuadra de la avenida Alvear (Vértiz), 90 lotes los de la barranca de superficies apropiadas para chalets y construcciones de lujo, los de otras calles pequeños al alcance de los de modestos recursos, todos llenos de hermosas plantas. El sitio más precioso de todo el municipio. Venta en 30 mensualidades sin interés. Con escritura definitiva desde el primer momento por ante el escribano don Nicolás A. Rodríguez. En la avenida Gutemberg hay tranvía eléctrico de ida y vuelta y la edificación estrecha este terreno por todos sus rumbos. Los lotes están alambrados de alambre tejido y la posesión es inmediatamente sin más desembolso que tres mensualidades de garantía en el acto del remate y tres más al escriturar. Calles abiertas con aprobación municipal, daremos opción de un lote á cuantos quieran.
EL DOMINGO 17 de Mayo á las 2.30 p. m. Sobre los mismos terrenos. Venta liberal á tanto la vara cuadrada y sin base alguna. Todo comprador abonará el 2 o|o de nuestra comisión de práctica. Planos y más datos San Martín 81.—Publio C. Massini. a23

TERRENO CASTILLO ENtre Humboldt y Fitz Roy. A una cuadra del bulevar Rivera (con doble línea de tranvía eléctrico), 10 varas de frente por 19. Barrio edificado y de porvenir. Base ínfima, $ 2 m|n la vara cuadrada, pagadero: 25 o|o al contado y el resto en 3 cuotas trimestrales de 25 o|o cada una.
EL DOMINGO 17 de Mayo, á las 4.15 p. m. sobre el mismo terreno venderemos este lote que, dado sus medidas, se compra con muy poco dinero. Títulos perfectos. Seña 8 o|o. Comisión 2 o|o. Planos, San Martín 81.-

CASA-QUINTA EN BELLA Vista, conocida por "La Vencedora", de Rosetti. A 2 cuadras al Sur de la estación del F. C. Pacífico, 1 de la Avenida Francia y tranvía Rural; rodeada por las grandes y hermosas quintas de los señores Pasman, Morón, Matteldi, Moine, Massini, Amstrong, Ricardi y muchas otras. Venta en 4 lotes, pagaderos tercera parte al contado, tercera parte á seis meses y tercera parte á un año con el 6 o|o de interés. Detalle: Lote núm. 1: mide 99.51 por 95.71 varas. Comprende el edificio principal compuesto de sala, comedor, escritorio, 5 dormitorios, corredor, baño, cocina, caballerizas, cocheras, galpón, todo cercado, con portones de hierro; todo construído con materiales de primer orden y en perfecto estado. 2 molinos y un gran tanque para 10.000 litros con cañerías para toda la casa, gas acetileno con sus instalaciones, jardín, árboles finos forestales y frutales en gran cantidad, en una palabra, una casa-quinta confortable con todos sus detalles terminados. Base ínfima $ 17.000 m|n. Lote núm. 2: Casa de 3 habitaciones, corredor, cocina, w. c. y pozo, gran cantidad de árboles frutales y de sombra. Mide 95 varas 71 por 100.60. Base $ 7.000 m|n. Lotes núms. 3 y 4: ambos alfalfados y cercados con una superficie de 9.470 varas cuadradas cada uno. Bases, $ 5.000 y 4.500 m|n., respectivamente. Puede visitarse en todo momento.
EL DOMINGO 17 de Mayo, á las 2.30 p. m. en la misma propiedad. Ubicación de importancia y porvenir de Bella Vista, pocos comentarios se necesitan para ... primer orden ... que 35 minutos ... de Retiro y ... higiene ... Títulos perfectos. Seña 8 o|o. Comisión 2 o|o. Escrituras ante el señor Horacio Turió. Planos y más datos San Martín 81.

LA QUINTA DE LOS SEÑO... [illegible]

... uida Olivera, Avenida Escalada, calle Arrecifes (con tranvía), Homero, White, Mozart y Moreno. Recomendamos especialmente á nuestra clientela esta venta, son los 1.500 lotes que llevamos vendidos de los señores Olivera, hoy es un pueblo que merece visitarse, ... [illegible] ... la gran estación del tranvía ... construída en terreno vendido por nosotros, ha contribuido á aumentar la importancia de este terreno. Las escrituras definitivas se otorgarán ante el escribano señor ... y para comprar no hay más desembolso que tres mensualidades de garantía en el acto del remate y otras tres más para retirar el título provisional. Todo comprador abonará el 2 o|o de nuestra comisión de práctica, 10 o|o de descuento á todo el que pague al contado. Planos, pasajes, y otros datos San Martín 81.—Publio C. Massini. m10

EN FLORES—SAN MATIAS entre Argerich y San Víctor. Barrio de porvenir. 3 lotes de 9x24 por 36. Liquidación con la ínfima base de $ 1.50 la vara cuadrada, con opción, pagaderos 25 o|o al contado y el resto en 3 cuotas trimestrales de 25 o|o cada una.
EL DOMINGO 17 de Mayo á las 2 p. m., sobre los mismos terrenos, venderemos estos 3 lotes por cualquier cosa que exceda de la base indicada. Títulos perfectos. Escrituras ante los señores Wright y Gamboa. Seña 8 o|o. Comisión 2 o|o. Más datos y planos, San Martín 81.—Publio C. Massini. m8

TERRENO, CALLE PALERmo entre Acevedo y Laínez, tranvía eléctrico al frente por Acevedo. A una cuadra de la Avenida Alvear y 1|2 del Jardín Zoológico, barrio todo edificado. Venta con la base de $ 9 la vara cuadrada. Reconoce una hipoteca de pesos 1.100 en préstamos convertidos á favor del Banco Hipotecario Nacional, de lo que podrá hacerse cargo el comprador si quiere y si no se cancelará la hipoteca, entregándosele libre de todo gravamen.
EL DOMINGO 24 de Mayo, á las 4 p. m. sobre el mismo terreno, venderemos este lote inmejorable, para edificar una casa-habitación en paraje higiénico y pintoresco, teniendo varias líneas de tranvías eléctricos hacia todos los rumbos. Títulos perfectos. Seña 8 o|o. Comisión 2 o|o. Más datos en nuestra casa, San Martín 81.—Publio C. Massini. m16

EN FLORES. — TERRENO calle Malvinas entre Río 4o. y Convención. Tranvía eléctrico por Río IV, á 1 cuadra de Curapaligüe y 3 de la Avenida Rivadavia. Barrio de edificación moderna y de gran porvenir. Mide 10 varas por 35. Venta con la definitiva base de $ 9 la vara cuadrada.
EL DOMINGO 24 de Mayo, á las 2 p. m., sobre el mismo terreno, venderemos este lote muy bien ubicado y de medidas ideales. Títulos perfectos. Seña 8 o|o. Comisión 2 o|o. Datos y planos, San Martín 81.—Publio C. Massini. m16

EN ADROGUE — 135 Lotes espléndidos. A sólo una cuadra de la estación Mármol. El barrio moderno de este pintoresco pueblo. Venta en 80 mensualidades, sin interés. Base $ 6 por mes el lote. Dista 2 cuadras de la plaza principal Almirante Brown y 4 del hotel de La Delicia. El frente principal es á la Avenida Rosales, que parte del centro del pueblo. Rodeados de las quintas de Bacs, General Aguirre, Mezquita, Cámere, Delfino, Scott y otros. El tranvía concesión Mignaquy pasará á sólo dos cuadras de los terrenos en venta, inaugurándose en breve plazo. Empedrado á 1 cuadra y luz eléctrica en el mismo terreno. 20 o|o de descuento al que quiera pagar al contado. Los compradores á plazo no tienen más desembolso que dos mensualidades de garantía en el acto del remate y tres más al retirar el título provisorio, y cuando hayan pagado 20 mensualidades, se les otorgará escritura definitiva por ante el escribano don Tomás Bravo. La posesión se da inmediatamente por el ingeniero don Arturo Ochoa. Las mensualidades deberán pagarse del 1 al 8 de cada mes en el Banco Francés del Río de la Plata. Tren expreso gratis de Constitución á la 1.30 p. m., parará en Barracas al Norte. Pídanse planos desde ya en nuestra casa, San Martín 81.
EL DOMINGO 24 de Mayo, á las 2 p. m., sobre los mismos terrenos, sin retirar lote. Los que conozcan Adrogué, á la simple enunciación de los linderos, les servirá para confirmar la brillante ubicación de lo que ofrecemos; á los que no lo conozcan, recomendamos visitarlo, quedarán encantados; el terreno tiene todas las calles nuevas abiertas, y está presentando en debida forma; el ferrocarril del Sur, en su nuevo horario, acaba de aumentar los trenes y reducir el precio de los abonos, especialmente para familias y niños, de donde resultará mejor vivir allí que en el mismo centro de la metrópoli. 80 trenes diarios, empleando hasta la estación Mármol sólo 17 minutos y 120 para Adrogué, en 25 minutos. Todo comprador abonará el 2 o|o de nuestra comisión. Planos y datos, San Martín 81.—Publio C. Massini. m10

14 LOTES CENTRALES. — Por mensualidades. Con frente á las calles Acevedo, Padilla y Murillo. Barrio todo edificado, á dos cuadras de las avenidas Triunvirato y Canning, con adoquinado y tranvías eléctricos, á una cuadra de la iglesia parroquial de San Bernardo, lindando con la fábrica de calzado de los señores Carlo Hnos., todos con pared al frente veredas, alumbrado, etc. Únicos terrenos que están actualmente sin edificarse y que ofrecemos en condiciones excepcionales. Reconocen una deuda cada lote que varían entre 3.313.25 y 1.947.40 $, pagaderos en 25 mensualidades, sin interés, los excedentes que se obtengan deberán abonarse al contado.
EL DOMINGO 24 de Mayo, á las 2.30 p. m., sobre los mismos terrenos, venderemos estos 14 lotes, cuya brillante ubicación no necesita comentarios, pues es lo mejor que se puede ofrecer en condiciones tan ventajosas. A los compradores se les hará transferencia de los títulos provisionales, dándose las escrituras definitivas ante el señor Héctor Castañeda. Comisión 2 o|o. Más datos y planos, San Martín número 81.—Publio C. Massini. m17

EN SAN FERNANDO. — Fracción de terreno sobre las barrancas, especial para casas quintas ó para subdividirla en pequeños lotes. 2.380 varas cuadradas formando esquina y con frente á la calle Bella Vista (hoy Alsina) adoquinada hasta las 30 varas de este terreno y macadamizada por su frente, por esta calle pasará el tranvía eléctrico de la concesión Varela y Cúneo, aguas corrientes y luz eléctrica, rodeado de las casas quintas del doctor Cartés, doctor Castro, señor Duncan y señor Pearson. Sólo 6 cuadras de la estación del F. C. A. Venta en un lote con la definitiva base de $ 1.50 m|n. la vara cuadrada para vender por cualquier precio que exceda de dicha base, pagadero mitad al contado y mitad á 6 y 12 meses de plazo con 7 o|o de interés. Escritura ante el señor J. M. Bolaño.
EL DOMINGO 24 de Mayo á las 2.30 p. m., sobre el mismo terreno. Seña 8 o|o. Comisión 2 o|o. Más datos en nuestra casa. San Martín 81.—Publio C. Massini. m17

EXTRAORDINARIO REMATE de la reserva de Villa Luro. 381 lotes lo más valioso de Vélez Sársfield (La Floresta). Venta de noche, en nuestra casa, San Martín 81, por ser archiconocido el terreno, por ser más cómodo para los interesados, para no exponerlos á que nos resulte un domingo frío ó lluvioso, que causa molestias y perturbe una venta tan importante, esta preciosa fracción de tierra está comprendida dentro del marco que forma la vía del ferrocarril Oeste, por el Sur, el bulevar Gaona por el Norte, la avenida Cosso por el Este, y la calle Lope Vega por el Oeste. Es el conocido terreno de alfalfar ocupado por Granero Hnos., además tienen frente al bulevar Avellaneda, calles Bacacay, Bogotá, Calderón y Milton, recientemente abiertas y aprobadas por la Intendencia Municipal. Venderemos sin base, á tanto la vara cuadrada, pagaderos los terrenos en 30 mensualidades, sin interés. Téngase presente que se trata de terrenos á 80 metros de la gran avenida Rivadavia ya adoquinada y con tranvía eléctrico y también que el ferrocarril del Oeste tiene aprobados los planos para la construcción de la estación Villa Luro, en este mismo terreno. La edificación es tanta y tan buena que causa sorpresa á los que hace seis meses no visitan el barrio; ya aquello no es un suburbio de la capital, es una parroquia de las más importantes del municipio con todas sus mejoras urbanas. El Consejo Nacional de Educación, además de la donación hecha por el propietario, ha adquirido terreno lindero al ... para comenzar en seguida la construcción del gran colegio.
EL MIERCOLES 27 de Mayo (víspera de fiesta), á las 8 de la noche. Vengan todos á nuestra casa San Martín 81, venderemos barato y mucho, sin pretensiones ningunas y sin más desembolso que tres mensualidades de garantía en el acto del remate y tres más al recibir el título provisional; las 24 mensualidades restantes se abonarán una cada mes en el Banco Español del Río de la Plata. Hay, pues, dos años para pagar en cuyo término la población de Villa Luro, estará unida á Flores y los terrenos habrán triplicado su valor. Todo comprador abonará el 2 o|o de nuestra comisión. Facilitamos los medios para visitar el terreno dando pasajes de ida y vuelta. Más datos San Martín 81.

THAMES, ENTRE CABREra y Guayanas. Terreno de 12.27 por 50. A sólo una cuadra de la Avenida Rivera, con tranvías eléctricos. Barrio edificado y de muy buen aspecto. Venta resuelta con la base de $ 9 la vara cuadrada. Reconoce una hipoteca de pesos 1.600 en cédulas nacionales, serie B, de la que se hará cargo el comprador á estilo de plaza.
EL DOMINGO 24 de Mayo, á las 4.15 p. m., sobre el mismo terreno, venderemos este lote, que resultará un buen negocio para quien lo adquiera. Títulos perfectos. Seña 8 o|o. Comisión 2 o|o. Más datos y planos, San Martín 81.—Publio C. Massini. m16

CAMPOS

EN SAN PEDRO. — 84 HECtáreas y 78 áreas de campo superior para agricultura. A 4 leguas al SO. de la estación San Pedro y Castro y á 3 1|2 leguas de la estación que el ferrocarril económico de la provincia construirá en el campo de Barrientos. Da frente al Norte, sobre el arroyo Tala y lo cruza el ... camino principal ... San Pedro ... [illegible] ... 10 años de plazo.
EL MIERCOLES 20 de Mayo, á las 3 p. m., en nuestra casa, San Martín 81, ... 10 de Junio de 1910, ... hipoteca por $ 10.000 ... [illegible] ... Publio C. Massini.

ISLA EN EL PARANA DE las Palmas ... [illegible]

5003 HECTAREAS EN SAN Pedro. Lo más valioso de los campos del Norte de Buenos Aires, donde se paga de 40 á 50 $ la hectárea de arrendamiento, parte de los renombrados campos de Demarchi, á 15 minutos de la estación San Pedro, F. C. B. A. y Rosario, lo que equivale decir lindando con el pueblo y donde nadie vende nunca á ningún precio. Venderemos en lotes de 23 á 50 hectáreas cada uno, con opción y sin base y por lo que den; entregándose las chacras amojonadas y con sus caminos respectivos y libres de contratos de arrendamiento, pues éstos acaban de vencer. La venta, es sin base, á tanto la hectárea, pagadero mitad al contado y mitad á un año, con el 7 o|o de interés.

EL MIERCOLES 20 de Mayo, á las 3 p. m. en nuestra casa, San Martín 81. Para visitarlo basta preguntar por el campo del barón Antonio de Marchi; es de todos conocido por su proximidad y por su calidad; linda con campos de F. Quiroga, Enrique Letiche, Rosa Brennan, herederos de Juan Keoo, Dionisio Austing y señorita Elisa de Marchi. Pídanse planos en nuestra casa, convencido de antemano el que vaya á visitarlo, de que no se encuentra en toda la provincia nada que lo supere. En el acto del remate exigiremos el 8 o|o de seña y el 2 o|o de comisión de práctica.

2.500 HECTAREAS DE MUY buen campo en la provincia de San Luis, departamento Pedernera. Lindando con los conocidos campos por Chalanta de R. Villanueva, el ramal de ferrocarril de Pavnero á San Rafael pasará á 1|2 legua del campo en venta, á 2 1|2 leguas de la estación del ferrocarril de Pedernera á la Paz. Linda con Alfredo de Marchi, Enrique Pacheco y otros. Campo de pastos ricos y agua á poca profundidad. Venta en dos lotes de 1.250 hectáreas cada uno con opción y con la ínfima base de $ 6 m|n. la hectárea, el campo reconoce una hipoteca de $ 7.800 en cédulas nacionales H que se dividirá en los dos lotes de la que se hará cargo el comprador á estilo de plaza, abonando al excedente mitad al contado y mitad á seis meses de plazo con 6 o|o de interés.

EL MIERCOLES 20 de Mayo á las 3 p. m. en nuestra casa, San Martín 81, venderemos este buen campo que se compra con un pequeño desembolso al contado. Títulos perfectos. Seña 8 o|o. Comisión 2 o|o. Más datos y planos, San Martín 81.—Publio C. Massini. m2

LA NOTA DEL DIA — LOS campos por mensualidades. No es una ficción, el campo puede fácilmente visitarse, proporcionamos todos los medios y el que adquiera uno ó más lotes puede inmediatamente hacerlo producir. 87.020 hectáreas divididas en lotes de 100 hectáreas cada uno. Pagaderos en 60 mensualidades sin interés, base $ 12 m|n. mensuales por cada cien hectáreas. Venta por cuenta y orden de la Sociedad La Rural Santiagueña. El campo está ubicado en la región del quebracho, provincia de Santiago del Estero, departamento Jiménez [illegible], muy próximo á la estación Pozo Hondo, F. C. Central Norte; es todavía conocido por de don Máximo Santillán, linda por el Este con la propiedad de los señores Luis Urquiza y Cía, por el Oeste con el Guapo, establecimiento de [illegible] Tucumán, doctor Alberto Soldati y Sancho Pujol, de los herederos de [illegible], al Sur, con Puerta Grande y un campo de Pedro Prado, al Norte con Villaca, propiedad de los señores Fonosa y Arrieta. La topografía de lo que ofrecemos no difiere de la general de toda la comarca, es una inmensa altiplanicie inclinada hacia el Sureste con compresiones regulares como nivelación á irregulares en su forma. La sociedad vendedora se reserva [illegible] del campo con el propósito de no [illegible] explotarlo sus grandes obrajes, aserrado y [illegible] todo de mucho valor como [illegible] en los prospectos ilustrados que distribuimos, de suerte que los compradores tienen mercado allí mismo para la venta de su madera y aseguramos que cada hectárea tiene [illegible] de tres ta pesos en durmientes, leña, etc. Lo que cuesta creer es que se ofrezca un negocio con tantas ventajas advirtiendo al que quiera ir á ver el campo para convencerse que espera á en la estación Pozo Hondo el carruaje del establecimiento y el es necesario se pagará también el viaje de ida y vuelta del ferrocarril. El remate se efectuará en nuestra casa, San Martín 81.

EL MIERCOLES 17 de Junio á las 2.30 p. m. Los títulos son perfectos, la posesión del campo se dará [illegible] dos mensualidades [illegible] dientes, se trata de un negocio serio que merece dedicarle cinco minutos, pues un solo lote puede constituir la fortuna de una familia. No hay más desembolso que dos mensualidades en el acto del remate y otras tres más al retirar el título provisorio, la escritura definitiva se otorgará cuando se hayan abonado 15 mensualidades por ante el escribano don Mariano N. Echenagucía. Todo comprador abonará en el acto del remate el 2 o|o de nuestra comisión. Pídanse folletos con planos, etc. en nuestra casa, San Martín 81.—Publio C. Massini. m17

10.000 HECTAREAS de MUY buen campo en el territorio del Chubut. Lote 2, sección 1 2a., fracción B. Muy próximo á la colonia 16 de Octubre. Reconoce una hipoteca por 10.000 cédulas nacionales serie K y otra particular por igual suma á 4 años de plazo de la que podrá hacerse cargo el comprador si así lo desea. Venta resuelta con la definitiva base de $ 2 m|n. la hectárea que corresponde á las deudas para liquidarlo por cualquier cosa que exceda de dicha base.

EL VIERNES 29 de Mayo á las 3 p. m. en nuestra casa San Martín 81, venderemos este campo de gran porvenir. Títulos perfectos. Seña 8 o|o. Comisión 2 o|o. Más datos y planos en nuestras oficinas, San Martín 81.—Publio C. Massini. m13

ESTANCIA "LA REFORMA", en Córdoba, departamento Juárez Celman, á 4 leguas de las estaciones Levalle y Río Bamba (antes Julio Roca) del F. C. P. 2.700 hec. de riquísimo campo con pastos tiernos, agua dulce á 3 metros en todo el campo, está dividido en siete potreros alambrados, como también en todo su perímetro con 7 hilos. Tiene 200 hectáreas alfalfadas. Poblaciones: casa de familia con 7 piezas y dependencias, casa para peones, 2 piezas, 2 grandes galpones y dependencias, corrales para vacunos, [illegible] bañaderos para ovejas, molinos, tanques, etc. Linda con Santa Rosa de Barrafari, Esmalde, Galarce Artesi, La Place y Santiago Herro. Base $ 40 la hec., el campo reconoce una hipoteca por $ 30.000 al 7 o|o, que vence en Diciembre 15, de la que puede hacerse cargo el comprador. El campo no tiene contratos y se entregará en seguida y si al comprador le conviene, los actuales propietarios arrendarían el campo á razón de $ 3 m|n la hectárea.

EL VIERNES 29 de Mayo á las 3 p. m., en nuestra casa San Martín 81. Para revisar el campo conviene bajar en la estación Río Bamba, los días miércoles y sábado estará el coche del establecimiento para conducir á los interesados hasta el mismo campo. Se trata de estancia completamente formada y de campo muy rico apto para todos los cultivos. Títulos perfectos. Seña 8 o|o. Comisión 2 o|o. Más datos y planos en nuestras oficinas, San Martín 81.—Publio C. Massini. m13

CENTRO DE FLORES.—CU- rapaligüe, Merlo y Maximas a. ado de los terrenos de Lanús, parte de la quinta del señor Perrupato. 16 lotes, venta en 30 mensualidades, sin interés, calles adoquinadas, tranvía eléctrico á una cuadra, por Curapaligüe ya corre el tranvía 88 de la compañía Anglo Argentina, única vía de comunicación entre el Sur y Norte de Flores á 2 cuadras del bulevar Río 4o, tranvía eléctrico, una de la Avenida Directorio, 2 cuadras del Parque Chacabuco. Únicos terrenos baldíos en medio de compacta edificación. Lotes que varían de 10 varas por 30 á 10 vs. por 53. Venderemos con opción de uno á cuantos quieran. Son los mejores terrenos del Sur de la Avenida Rivadavia. Sin base á tanto la vara cuadrada, sobre los terrenos.

EL DOMINGO 17 de Mayo, á la 1.30 p. m. en [illegible]. Sin más desembolso que dos mensualidades en el acto del remate y dos más al retirar el título provisorio, las escrituras definitivas se otorgarán cuando hayan pagado diez mensualidades, con títulos perfectos y por ante el escribano. En algunos lotes hay construcciones y en todos hay árboles frutales y forestales; es un sitio en donde nadie quiere vender á ningún precio. Todo comprador abonará el 2 o|o de nuestra comisión. Planos y datos, á nuestra casa, San Martín 81.

Agustín S. Gamba y Cía.

PROXIMAMENTE INAU- gurarán una casa de remates semanales de carruajes, caballos, guarniciones, etc., en el amplio local de la calle Belgrano 2044, en breve anunciarán su primer remate. v30

José Corvalán

EN LANUS.—27 LOTES A 5 $ por mes en el centro de Villa Obrera á una cuadra del tranvía frente á la manzana reservada para la estación, próximos á la fábrica de tejidos, terrenos muy buenos, recomendables á los empleados y obreros que quieran vivir tranquilos y bien. Lotes de dimensiones excelentes, lo único que quedaba para venderse en lotes.

EL DOMINGO 24 á las 2 p. m. Tren expreso gratis. Planos, Reconquista 195. v20

3 BUENOS LOTES EN LA importante avenida Gaona entre las calles Acoyte, Mocoretá y Campichuelo, entre edificado, en un barrio poblado y de porvenir, lo más alto de la capital, frente adonde se construirá el hospital Durán. La avenida Gaona ó sea Días Vélez en breve será adoquinada y por ella correrá el tranvía Gran Nacional número 71, que actualmente llega á 8 cuadras de los terrenos. Lotes de dimensiones especiales, como hay pocos, 10 por 60 varas cada uno, dos están unidos, se prestan para edificar lo que se desee y se venderán por cualquier cantidad que pase de $ 4.50 que es la base real.

EL DOMINGO 24 á las 3 p. m. se rematará en los mismos terrenos. Pedir planos, Reconquista 195. v24

Alfredo Piazza

B. MITRE 799 y ESMERALDA. Almacén Progreso, remataré

EL DIA 20 de Mayo á la 1 en punto, por [illegible], las espléndidas instalaciones, todas cedro, útiles, enseres, algunas mercaderías cuyo detalle [illegible] armazón cedro, tabique [illegible] para comestibles [illegible] para bebidas cedro [illegible] [illegible]

Félix Lora y Cía.

¡LA GRAN PRIMICIA!

los 66 espléndidos lotes

En el canal de San Fernando

FRENTE AL BULEVAR COLON

á 2 cuadras del dique seco

EN EL GRAN FOCO COMERCIAL é industrial

Rodeados de fábricas, astilleros, aserraderos, muelles de carga y descarga, estaciones de ferrocarriles, grandes casas de negocio, donde trabajan de 5 á 6.000 obreroes.

LO MÁS ALTO, LO MAS CODICIADO de la localidad

BASE SORPRENDENTE

50 centavos v. c.

PAGADEROS EN 24 MENSUALIDADES

HOY á las 2 p. m.

Toda persona que tenga la más mínima confianza del porvenir de canal de San Fernando, debe que concurrir á este remate.

Entérese de los siguientes avisos.

CANAL SAN FERNANDO.— 66 espléndidos lotes y una casa, á 2 cuadras al Sudoeste del dique seco y astilleros del canal, á 1 cuadra del desvío del F. C. C. A., para el canal y á donde los vecinos han pedido se establezca la nueva estación, á 2 cuadras del adoquinado, á 4 cuadras al Sudoeste de la estación Canal San Fernando F. C. Rosario, lindando con la fábrica de conservas de señor H. Thalei; con frente al gran bulevar Colón (antes Rivera), á 1 cuadra de donde empieza la parte más importante de esta localidad en el gran foco del movimiento, ya sea por las numerosas casas de comercio, astilleros, aserraderos, fábricas, muelle de carga y descarga en el canal, y los millares de casas particulares y quintas, á donde trabajan de 5 á 6.000 obreros. El ferrocarril eléctrico (concesión Frankel) pasará en los mismos terrenos. Base regalada 0.50 $ la v. c. pagaderos en 24 mensualidades, sin interés, con calles abiertas, con arreglo á la traza municipal. Entra en los lotes una casa con 2 grandes piezas de material, cocina y galería alrededor, gran galpón de madera [illegible] y caballeriza, otro galpón más, pozo con bomba, con va. es 1.330.37. Base 1.500 $ también en 24 mensualidades. Oportunidad única, sin igual, pues jamás se ha presentado ocasión tan favorable de comprar terrenos tan centrales, tan altos, libres de inundaciones, con base tan baja y con tan ventajosas facilidades de pago.

EL DOMINGO 17 de Mayo, á las 2 p. m. sobre los mismos terrenos. Tren expreso gratis saldrá de Buenos Aires estación Retiro, vieja, F. C. C. A., á la 1.30 de la tarde, llevando á los interesados á la media cuadra de los terrenos á rematarse, y parando en la estación Belgrano y San Fernando, no admitiendo menores, ya vayan solos ó acompañados. Por planos, boletos [illegible] datos á Félix Lora y Cía. San Martín 172. Léase aviso siguiente. m8

50 CENT V. C., EN 24 MESES, son las condiciones de venta de los 66 espléndidos lotes de terreno y una casa con base de 1.500 $ en el canal San Fernando, partido de Las Conchas, á 2 cuadras al Sudoeste del dique seco y astilleros del canal, del adoquinado y á donde está lo más importante, lo más comercial, lo más poblado de este paraje de grande é [illegible] porvenir, por sus muchas fábricas, aserraderos, astilleros, estaciones de ferrocarriles y canal. Forma de pago en 24 mensualidades de [illegible] en el acto del remate, 3 á los 17 días en el acto de firmarse la escritura definitiva en la escribanía del Sr. José F. B[illegible], con escritura matrices gratis y las 18 restantes del 1 al 5 de cada mes, en el escritorio del vendedor, en la capital [illegible] sobre el total del [illegible] pagando al contado. La comisión del 2 por ciento será abonada por el comprador en el acto del remate. Lotes amojonados en sus frentes y fondos con arreglo á las líneas municipales. Posesión y escrituración inmediatas. Tren expreso gratis saldrá de la estación Retiro Viejo, F. C. C. A., á la 1.30 p. m.

EL DOMINGO 17 de Mayo, á las 2 p. m. Planos, boletos y demás datos á Félix Lora y Cía. San Martín 172. Léase aviso anterior.

3 PESOS V. C., EN EL CA- ballito. Hermoso lote de terreno, calle Puyrredón entre Méndez de Andes y Tramway, á la cuadra de la Iglesia, del retiro del Buen Pastor, á 3 cuadras al Sur del bulevar Gaona y á 4 al Norte de Rivadavia, ambos con tranvía eléctrico, adoquinado, rodeado de una nueva, numerosa y floreciente población. Lote núm. 58, manzana 3, de vs. 10x41.50, entre edificios. Venta terminante por liquidación de negocios.

EL DOMINGO 24 de Mayo, á las 4 p. m. Seña 8 o|o. Comisión 2 o|o. Más datos y planos, San Martín 172. m17

BARRACAS AL NORTE.— Casa calle Caseros 1065 entre la Madrid y Australia, á 1 1|2 cuadras al Oeste de la plaza Herrera, á 2 cuadras al Este de la estación y 11 llores Ferr. (F. C. Sud), con adoquinado y tranvía eléctrico al frente y otras líneas inmediatas. Edificio de 4 espaciosas piezas, cocina, etc., terreno de 8.66 metros de frente al [illegible] 34.64 metros de fondo [illegible]. Existe [illegible] las obras de salubridad, en terreno que se reservan los vendedores, el comprador podrá [illegible] plazo de 2 años ajustar de la misma. [illegible] construir las nuevas obras en el plazo indicado. Venta como judicial, con la ínfima base de $ 7.000 por división de condominio entre herederos mayores de edad, no siendo ninguno de ellos comprador. Título perfecto y libre de todo gravamen.

EL DOMINGO 24 de Mayo, á las 2 p. m. Seña 8 o|o. Comisión 2 o|o. Más datos, San Martín 172. m17

CENTRAL, EN BELGRANO 2 espléndidos lotes, lo mejor, lo más central y lo más codiciado de esta importante localidad, calle Obligado 2352 y 2354, entre Olazábal y Blanco Encalada, á 1 cuadra al Oeste del importante tranvía Cabildo, á 2 cuadras al Sur de la iglesia y plaza principal, á 2 al Oeste del mercado, etc. Inmediatos á varios tranvías eléctricos para todas direcciones. Cada lote mide vs. 11.27 por 45 de fondo (v.c. 507.12) entre edificios, con adoquinado, cerco y vereda. Ubicación y dimensiones especiales para levantar preciosos chalets y lujosas casas de familia. Base regalada 8 $ v|c. pagaderos en 24 mensualidades iguales, sin interés, en esta forma: 3 mensualidades en el acto del remate, 3 á los 10 días siguientes al firmar las escrituras por ante el escribano don Spiro M. Ungaro, y las 18 restantes del 1 al 5 de cada mes en el escritorio del vendedor. Pagando al contado, descuento del 8 o|o sobre el importe á plazo. El comprador pagará el 2 o|o de comisión.

EL DOMINGO 24 de Mayo, á las 4 p. m. Más datos, San Martín 172, altos.—Félix Lora y Cía. m17

BANFIELD 15 CENT. V. C. —Lindísimo cuarto de manzana de 4.791 varas cuadradas en el ensanche del pueblo de Banfield, F. C. Sur, uno de los pueblos que ha tomado mayor impulso por su proximidad á la capital federal y abundante y barato servicio de trenes, á unas 12 cuadras al Oeste de la estación del F. C. del Sud y á 2 cuadras al NO. de la esquina formada por las calles Las Heras y Entre Ríos; rodeada de importantes casas quintas y muchas otras en construcción, próxima á la futura línea del tranvía eléctrico, terrenos altísimos, tierra flor. Lote 1 de la manzana XI, formando parte de los terrenos conocidos antes por el tambo de Martínez y últimamente de Antonio Albisini. Venta urgentísima por enfermedad del dueño. Base definitiva 15 centavos v. c. al contado.

EL VIERNES 22 de Mayo, á las 2 p. m. en nuestro hall de remates, San Martín 172, altos, donde se dan planos y datos. Seña 8 por ciento. Comisión 2 o|o. m16

LAVALLJA Y Villarroel.— Casa con 12 piezas con [illegible] v. c. 1.120.28. Base $ 8.000 m|n. y 4 terrenos contiguos con alguna edificación. Base $ 5 v. c. A sólo 1 y 1|2 cuadra del bulevar Corrientes, á 1 al Oeste del bulevar Chubut, ambos con adoquinado y varias líneas de tranvía eléctrico, gas, alameda, etc. Terrenos altísimos, barrio lleno de vida comercial é industrial y adonde se edifica asombrosamente. Venta urgente por liquidación social con las insignificantes bases mencionadas. Escrituras [illegible] Ungaro.

EL DOMINGO 24 de Mayo á las [illegible] [illegible]

[illegible] á 11 espaciosas piezas, galería, sótano, cerco con pilares y reja de hierro, w. c., techos de azotea, cielos rasos de yeso y pisos de tabla en algunas piezas. (Terreno lote 11, plano especial de ma. c. 564.70 (v. c. 1.136.56).

EL DOMINGO 24 de Mayo á las 3 p. m. Seña 8 o|o. Comisión 2 o|o. m17

4 LOTES, $ 5 v. c., CON EDI- ficios, calle Lavalleja esquina Villarroel, á 1 1|2 cuadra al Sur de Corrientes y á 1 al Oeste de Chubut, ambas con adoquinado y eléctrico. Lote 7 con una pieza de material, cerco, caballeriza, letrina, portón-cochera, v. c. 463.67. Lote número 8 con 3 piezas de material y cerco, v. c. 617. Lotes números 9 y 10, esquina con jardín y cerco con pilares y reja de hierro, v. c. 188.66 y 169. Todo con base de $ 5 v. c. Oportunidad sin igual.

EL DOMINGO 24 de Mayo á las 3 p. m. Seña 8 o|o. Comisión 2 o|o. Más datos y planos á Félix Lora y Cía., San Martín 172. m17

Guerrico y Williams

TERRENOS

EN MARTINEZ — A PLA- zos, 4 lotes muy bien situados, con opción, á 5 cuadras de la estación, calle General Las Heras entre General Emilio Mitre y B. Sáenz Valiente. Terrenos sumamente altos, en la zona de mayor porvenir de la población, rodeados de magníficas posesiones como las de Lynch, Moreno, Tomé, Gattorini, Betzel, Dalhamann y otros. Lotes de 10 varas de frente por 49.55 de fondo. Base $ 1 la vara, tercera parte al contado, tercera parte á 6 meses y tercera parte á 12 meses, sin interés, con garantía hipotecaria, debiendo extenderse las escrituras ante la oficina de los señores Pascal y Acosta. Títulos perfectos.

EL DOMINGO 17 de Mayo, á las 4 p. m., sobre los mismos terrenos. Seña 8 o|o. Comisión 2 o|o. Piden planos á informes á nuestra casa, Bmé. Mitre 530.—Guerrico y Williams. m9

EN MARTINEZ. — A PLA- zos, 4 lotes, sobre la calle Santa Fe, camino á San Isidro. A tres cuadras de la estación. Manzana A, dos lotes de 10 por 40 varas, con frente á Santa Fe. Base 2 $ la vara. A 3 cuadras de los anteriores y media cuadra de Santa Fe, manzana TT, dos lotes de 10 por 35 varas. Base 1 $ la vara. Tercera parte al contado y el resto á 6 y 12 meses de plazo, con 7 o|o de interés y garantía hipotecaria, debiendo escriturarse ante el escribano señor F. Bernardo. Títulos perfectos.

EL DOMINGO 17 de Mayo, á las 4.30 p. m., sobre los mismos terrenos. Seña 8 o|o. Comisión 2 o|o. Planos é informes á nuestra casa, B. Mitre 530. Guerrico y Williams. m9

TERRENO BIEN SITUADO á largos plazos, calle Bolívar pasando el número 1721, entre Patagones é Ituzaingó, á 1 cuadra de Caseros. Rodeado de compacta edificación, con adoquinado pago y al frente tranvías eléctricos á todas direcciones. Dimensiones siempre buscadas, 10 varas de frente por 42.60 en un costado y 43.13 en otro, con contrafrente de 9.81 y superficie de 435 varas cuadradas. Base $ 18 la vara cuadrada, tercera parte al contado y el resto por partes iguales á 1 y 2 años de plazo, con 6 o|o de interés y pagarés hipotecarios. Títulos perfectos.

EL DOMINGO 24 de Mayo, á las 3 p. m., en el mismo terreno. Seña 8 o|o. Comisión 2 o|o. —Guerrico y Williams. m16

HOY

EN MARTINEZ, F. C. C. A. A plazos, á 2 cuadras de la estación y 1 sólo 15 minutos de Retiro, con servicio de 90 trenes diarios. En una de las localidades más pintorescas de los alrededores de la capital y de más inmediato porvenir, 4 amplios lotes de 1.662 á 2.143 varas cuadradas cada uno con opción, con frente al bulevar G. Basavilbaso y á las calles Gral. Pacheco y otra sin nombre. Rodeados por preciosas casas-quintas como ser las de Novaro Melo, Alvear, Cornejo, Cordiviola, Gowland, Young, Gandolfo, Vernet y otros. Base $ 2 la vara, tercera parte al contado, tercera parte á 1 año y tercera parte á 2 años, con 7 o|o de interés y garantía hipotecaria. Escrituras ante el escribano señor Basilio Contreras. Títulos perfectos.

EL DOMINGO 17 de Mayo, á las 3 p. m., en los mismos terrenos. Seña 8 o|o. Comisión 2 por ciento. Piden planos á informes á nuestra casa, Bmé. Mitre 530.—Guerrico y Williams. m9

MUEBLES, ETC.

DEL SEÑOR JUAN LASA- ne. El rico moblaje que adorna su casa habitación, calle Victoria 1914, por ausentarse la familia á Europa. Elegante juego de sala Luis XV nogal y seda, banqueta id. mesa de centro nogal y oro, vitrina Luis XVI, pedestales, piano perpendicular Pleyel, cuadros al óleo de Steffani, Tristán Lacroix, Armenlie, Hefner, Gilbert, bronces de Lamoine, Frouville, Heuri Plé, araña eléctrica de bronce cincelado y dorado, jarrones Satsuma, bibelots, pantalla de chimenea, cortinado de seda, stor de seda y encaje, alfombra, carpeta de moquette. Juego de comedor Renacimiento de nogal, y roble cristales, sillas de nogal y esterilla, sillones de nogal y marroquí, juego de mesa de porcelana Limoges, centro fruteras, bombonera y azúcarera Christofle y cristal Baccarat, metales, jarrones porcelana antigua decorada, platos de pared japoneses, araña eléctrica de bronce de doce luces, carpeta, mesa de felpa, [illegible] alfombrado, adornos, rico juego de dormitorio estilo inglés, de nogal con ropero de tres cuerpos, ropero suelto de la casa Garet, chaiselongue, sillones y sillas tapizadas en seda, dosel cortinados y colcha moaré de seda y encaje, bomba bordada, juego lavatorio metal, Meriden, cuadros al óleo, alfombrado, otro buen juego de dormitorio Luis XVI con dos roperos [illegible] de seda, mesita de juego. Mesa escritorio de nogal, biblioteca id. sofá y sillones marroquí con fundas, caja de hierro Masch hermanos, [illegible], percha de vestíbulo de nogal tallado, sofá id., pedestales, macetas Delf., rica araña eléctrica Luis XVI, alfombra Smyrna, sofá y sillones venecianos, alfombra escalera y varillas de bronce, guardarropa de cedro, cama de bronce, roperos, toilette laqué, calorífero eléctrico, sillas de Viena, id. de roble y esterilla, espejo de comedor, batería de cocina de cobre, mesa, heladera, botellería de hierro, plantas, etc.

EL MARTES 19 de Mayo, á las 8 de la noche. Hay exposición desde el domingo de 9 a. m. á 10 de la noche. Hay catálogos. Comisión 10 por ciento. La casa se alquila. Guerrico y Williams. m15

ALFOMBRAS DE SMIRNA, legítimas, de la más rica calidad, gran espesor, lindísimos gustos, claras y oscuras, especiales para salas, comedores, escritorios, dormitorios, hall, excepcional partida de espléndidas alfombras de Smyrna, de los tamaños siguientes: 4.95x4.15 mts., 4.95x3.77 mts., 4.77x3.64 mts., 4.08x3.78 mts., 4.05x3.56 mts., 4.06x3.78 mts., 4.53x3.50 mts., 4.48x3.50 mts., 4.43x3.61 mts., 4.31x3.48 mts., 4.25x3.60 mts., 4.30x3.33 metros, 4.22x3.16 mts., 4.20x3.04 mts., 4.27x3.08 mts., 4.23x2.98 mts., 4.22x3.08 mts., 4.20x3.72 mts., 4.10x3.33 mts., 4.10x3.22 mts., 4.11x3.23 mts., 4.08x3.50 mts., 4.13x3.24 mts., 4.10x3.07 mts., 3.85x3.30 mts., 3.96x3.15 mts., 3.94x3.30 mts., 3.80x2.68 mts., 3.80x2.96 metros, 3.80x2.90 mts., 3.93x2.76 mts., 3.96x2.72 mts., 3.98x2.66 mts., 3.67x2.90 mts., 3.72x2.71 mts., 3.56x2.62 mts., 3.86x2.52 mts., 3.02x2.11 mts., 2.98x3.04 mts., 2.88x2.09 mts., 2.80x2.32 mts., 2.62x1.45 mts. Se rematarán:

EL VIERNES 22 de Mayo, á las 4 de la tarde, en nuestra casa, Bmé. Mitre 530. Exposición el jueves de 9 a. m. á 10 de la noche. Comisión 10 o|o. Hay catálogos.—Guerrico y Williams. m16

ALFOMBRAS PERSAS LE- gítimas, excepcional calidad, la alfombra persa es la más duradera y la más apreciada en Europa. Son 10 alfombras de las medidas siguientes: 4 metros por 2.20, 4 por 2, 3 por 1.60, 1.70 por 2.50, 1.60 por 2.30, 1.65 por 2.10, 1.45 por 2.30. Se rematarán

EL VIERNES 22 de Mayo, á las 4 de la tarde, en nuestra casa B. Mitre 530. Exposición el jueves. Comisión 10 o|o.—Guerrico y Williams. m17

PEDRO BLANQUE, SUS cuadros que han estado expuestos en el salón Costa, tomados del natural en la gira artística que ha efectuado este célebre pintor catalán, por Salta, Tucumán, Corrientes, Santiago del Estero, Mendoza, San Juan, Santa Fe, Concordia, Gualeguaychú, Uruguay y Paraguay. Entre estos cuadros figura la gran tela La Reconquista de Buenos Aires, cuadro histórico del que tanto se han ocupado los críticos de la República; otra gran tela La Cautiva y los otros cuadros que constituyen un recuerdo histórico de nuestras costumbres y tipos que van desapareciendo, se rematarán

EL MIERCOLES 20 de Mayo, á las 4 de la tarde, en nuestra casa B. Mitre 530. Exposición lunes y martes de día en los altos y el miércoles en la planta baja hasta las 4 de la tarde, que empezará la venta. Comisión 10 o|o. Hay catálogos.—Guerrico y Williams. m16

RICAS PIELES CONFEC- cionadas y para confeccionar, boas, estolas, corbatas, manchons, écharpes, fabricadas con pieles seleccionadas de zorro azul, zibelina, martas de Francia, visón del Canadá, visón plateado, id. oscuro, oso skunk, marta de Prusia, zorro negro, Alaska, lince virginia, zorro gris, castor gris, Astracán negro y blanco, Mongolie blanca, boa compuesta de más de 100 colas, martas (última novedad), otra de 2m50 compuesta de 25 martas, un gran manchon de más de 80 colas de martas. Lotes de pieles: caracul negro, nutria, cabestina, colas armiño, etcétera.

EL JUEVES 21 de Mayo, á las 4 p. m., en nuestra casa B. Mitre 530. En exposición el martes en los altos y miércoles y jueves en el salón de ventas del piso bajo. Comisión 10 por ciento.—Guerrico y Williams. m17

EL BUEN MUEBLAJE QUE adorna la casa calle Cangallo 1100, por ausentarse su dueño á Europa. Rico juego de comedor Renacimiento de nogal y roble, espejo id. sofá, sillones y sillas nogal y vaqueta, juego de mesa porcelana Limoges, carpeta paño, cortinados id., stores hilo, centro mesa metal y cristal, juegos de té metal, araña bronce á gas, pedestales, petites bronces, cuadros al óleo, adornos. Juego de sala Luis XV nogal y seda, sillas de fantasía, piano perpendicular [illegible], mesas de centro, mesas, consolas con espejo, espejo marco dorado, cortinados felpa, id. de seda, grabados iluminados, banco piano, mesa fumar, maceta bronce, biscuit, alfombras, rico juego de dormitorio Luis XV de nogal, id. dosel con cortinados, otros juegos Luis XV nogal y roble, id. de cedro, juegos de lavatorio, fraceos toilette cristal Baccarat, guardarropa pino tea de tres cuerpos, caja hierro Argentina Schwarz, peroba vestíbulo nogal, gran stor de hilo, sillas Viena y esterilla, calorífero, máquina coser Singer, alfombra escalera, ventilador, farol zaguán, artefactos gas, heladera, mesas, batería de cocina, canastos, plantas, etc.

EL JUEVES 21 de Mayo, á las 8 de la noche. En exposición desde el martes 19, de 9 de la mañana á 10 de la noche. Comisión 10 por ciento.—Guerrico y Williams. m17

BUENOS JUEGOS DE CO- medor Renacimiento y de otros estilos, armarios flamencos, sillas nogal y vaqueta, nogal y esterilla, espejos marcos nogal, [illegible] de pared, juegos de dormitorio Luis XV y Luis XVI, id. de cedro, pino tea, laqué [illegible] XVI nogal y seda, bergeres [illegible] con almohadones, juegos Luis XV, mesas de centro, pedestales, vitrinas, mesas consolas con espejo, espejos sueltos, piano perpendicular Hoffmann y Kuhne, pianola [illegible] caja música automática, cortinados, banco piano, sillas fantasía, cuadro al óleo de Maure, mesitas hierro, juegos de vestíbulo de nogal, id. de Viena, mimbre, percha pino tea, id. de cedro, escritorio ministro, mesas, escritorios, bibliotecas nogal, sofá y sillones marroquí, pupitres, juego buena máquina de escribir Remington, escritorios pupitre de cedro, mostradores, divisiones con cristales, bancos escritorio, bibliotecas giratorias, guardarropa de roble, cedro y pino tea, chaiselongue, sillones hamaca de Viena, máquinas de coser, monturas militares, cuadros al óleo, grabados, oleografías, biombos, cunas, sillas americanas, perchas de pie, bañaderas, lavatorios, aguas corrientes, carpetas de mesas, visillos, bibelots, armónium, caja música, petit bronces, juegos de lavatorio, una partida de agua mineral, artefactos [illegible], pieles, tapicerías, alfombras, etc., etc.

EL LUNES 18 de Mayo, á la 1 de la tarde y á las 8 de la noche, en nuestra casa, Bmé. Mitre 530. Comisión 10 o|o.—Guerrico y Williams. m16

CAMPOS

EN EL RIO NEGRO. — A largos plazos. Tierra de gran porvenir. 10.000 hectáreas en un lote, sección XXI, letra A, lote 23, á 1 1|2 legua de la estación Choele Choel, F. C. S., entre Naiquen y Choele-Choel, rodeado de importantes establecimientos. Base $ 4.50 la hectárea ó sea $ 45.000 que reconoce en hipoteca al 20 de Diciembre de 1911 con interés de 7 o|o anual, pudiendo abonarse el excedente mitad al contado y mitad á 1 año con 7 o|o de interés y garantía hipotecaria. Títulos perfectos.

EL MIERCOLES 20 de Mayo á las 3 p. m. en nuestra casa, B. Mitre 530, donde pueden pedirse planos é informes. Seña 8 o|o. Comisión 2 o|o. Guerrico y Williams. m1

SOBRE EL RIO NEGRO — A plazos. Soberbio establecimiento con mejoras por valor de más de 100.000 $. A 7 leguas de Conesa y á 14 del puerto San Antonio. Lotes 4 al 10 de la sec. VI, margen Sur, 26.250 hectáreas con 5.000 hec. de valle, de las cuales 5.000 por den alfalfarse y 15.000 metros de frente al río Negro que es navegable en toda su extensión. Esta importante posesión está dividida en 13 potreros, tiene 4 molinos, depósitos para 500.000 litros de agua, 135.000 metros lineales de alambrado de 7 hilos, poblaciones, galpones, alfalfares, lagunas de agua dulce y demás mejoras que ascienden en todo á más de pesos 100.000. Los vapores de la escuadrilla del río Negro atracan en varios puntos del campo y cobran por conducir al mercado de Patagones, 15 $ por cada 1.000 kilos de lana y $ 7 por trigo y cebada. Está rodeado por establecimientos de importancia como los de Larreguí, Ma. Donali, Juan C. Galli, César Rocca, Ramos Otero, comandante Vidal y otros. Venta resuelta en un solo lote con base real y efectiva de $ 12 la hectárea, debiendo el comprador [illegible] con una hipoteca de $ 88.000. Préstamos convertidos, reducida hoy á 34.000 pesos, y bien entendido que el capital adeudado se considerará como moneda nacional de curso legal, á efectos de la deducción del precio. El comprador podrá tomar $ 50.000 en segunda hipoteca á 1 ó 2 años de plazo con 8 o|o de interés.

EL MIERCOLES 20 de Mayo á las 3 p. m., en nuestra casa B. Mitre 530, donde pueden pedirse planos é informes. Para visitar el campo, bajarse en la estación Juan de Garay, de donde sale la galera los días martes para Conesa, ó bien bajarse en la estación Chacle Chuel de donde hay excelente camino siguiendo el curso del río Negro. Seña 8 o|o. Comisión 2 o|o.—Guerrico y Williams. m2

Juan P. Sanchez y Cía.

Socios: B. Arce y J. P. Sánchez

HOY

A LAS 4.30 P. M.

Rivera y Malabia

BASE, $ 12 vara cuadrada

RIVERA

entre ACEVEDO y GURRUCHAGA

BASE, $ 8 vara cuadrada

Léanse los avisos de remate.

RIVERA Y MALABIA — Preciosa esquina de dimensiones excepcionales. Con adoquinado, cerco y vereda. Amplio terreno. Mide: 13v23 sobre la primera calle, 26.57 varas sobre la segunda, 30.38 en el costado Oeste y 20v25 en el contrafrente. Sup. 477.42 varas cuadradas. Tiene doble vía de tranvías eléctricos, en barrio hecho con todos los recursos posibles y su ubicación es inmejorable bajo todo concepto. Venta forzosa, con base de pesos 12 la vara cuadrada. Títulos perfectos. Escrituras por el escribano Santiago M. Vicente. Seña 8 o|o. Comisión 2 o|o. Informes, Florida 230. U. T. 451, Avenida.

EL DOMINGO 17 de Mayo á las 4.30 p. m. v17

BULEVAR RIVERA, EN- tre Acevedo y Gurruchaga, con frente al Sur. Amplio terreno, brillante ubicación, sus dimensiones hacen que se pueda levantar en él un edificio capaz de producir la más alta renta. Tiene adoquinado, doble vía de tranvía eléctrico, cerco y vereda. Mide 20v78 por 47.34 vs. en un costado, 48.14 vs. en el otro y 11.31 vs. en el contrafrente. Superficie 765.74 varas cuadradas. Venta decidida con base de pesos 8 la vara cuadrada. Títulos perfectos. Escrituras por el escribano señor Santiago M. Vicente. Seña 8 o|o. Comisión 2 o|o. Informes, Florida 230, U. T. 451, Avenida.

EL DOMINGO 17 de Mayo, á las 4.30 p. m.

G. G. Grosso

Con solo 15 $ al contado y 5 mensuales

Se compra uno de los 99 lotes

Que remataré el domingo próximo

EN FLORESTA

Frente al tranvía

FLORESTA — 99 LOTES— Bulevares Escalada y Arrecifes (con tranvía). Liquidación final de una gran fracción de 86 manzanas vendidas en lotes en su mayor parte edificados. Lo mejor que nos queda por vender en ese floreciente barrio, hoy uno de los más progresistas de la capital donde á los múltiples establecimientos industriales allí radicados y á sus vías de comunicación entre las que pueden citarse el F. C. O. de la provincia de Buenos Aires, cuya estación se halla muy próxima á los terrenos, el eléctrico de la avenida Campana en construcción y otra no menos importante que pasa frente mismo á los terrenos por Escalada. Los terrenos están sembrados de [illegible], lo que indica la bondad de los mismos. Ve la cuadra [illegible] Por cualquier precio sobre la base de 5 $ por mes el lote. En 80 meses sin interés.

EL DOMINGO 24 de Mayo á las 2.30 en los terrenos. Tranvías á esta estación de la esquina de Rivadavia y La arria á las 2 p. m. Seña [illegible] mensualidades como seña [illegible] sucesivos [illegible] desembolso de pesos [illegible] de los terrenos amojonados [illegible] desde hace seis años las mensualidades [illegible] en el Banco Germánico de la América del Sud. Descuento de 20 o|o, á quien pague al contado de manera pues que con sólo 15 $ al contado y 5 mensuales es propietario de un terreno en la capital del cual podrá disponer al día siguiente del remate. Más datos y planos Bolívar 173.—G. G. Grosso. m17

Francisco Abalo

HOY A LAS 3 HOY

Avellaneda y Granaderos

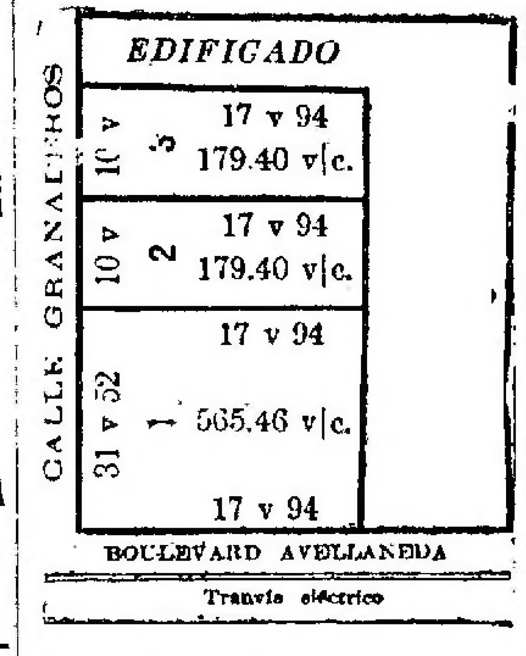

En 3 lotes. Base $ 9 vara cuadrada

AVENIDA AVELLANEDA Y Granaderos, rumbos Sur y Oeste, con tranvía eléctrico al frente, luz eléctrica y al lado del adoquinado, á un paso de Rivadavia y Boyacá. Linda esquina en 3 lotes con alambrado tejido. La ubicación más brillante de Flores, donde la edificación es lujosa y entre preciosos palacios como el del señor Ortiz Basualdo y otros. Terrenos apropiados para constructores para edificar en ellos preciosos petit hoteles. Base de venta $ 9 v. c. La esquina mide 18 varas á Avellaneda por 52 á Granaderos y los lotes miden cada uno 10x18. Escrituras por la oficina del escribano Alberto Wulffe Ville. Seña 8 o|o. Comisión 2 o|o. Planos, Bolívar 256 y Rivadavia 6789.

EL DOMINGO 17 de Mayo á las 3.—Francisco Abalo. m8

AVENIDA GAONA 2868, AL lado del bulevar Nazca. Buena casa de familia en un barrio de adelantos y gran progreso. Bonito edificio de 3 dormitorios, baño, galerías cielos rasos de pino de tea y yeso, mosaicos, jardín, etc., en fin, es un chiche. Mide 10.26x49. Base 4.800 $. Seña 8 o|o. Comisión 2 o|o. Datos Bolívar 256.

EL DOMINGO 17 de Mayo, á las 2. m10

AL SUD, CASA de FAMILIA calle Pavón 3710, al lado de Boedo, adoquinado pago al frente y eléctrico á la cuadra, barrio de familias. Edificio de comedor y 3 dormitorios, cielos rasos de yeso, mosaicos, oficinas, etcétera. Mide 10x33.50. Base 7.000 $. Seña 8 o|o. Comisión 2 o|o. Datos Bolívar 256.

EL DOMINGO 17 de Mayo, á las 4.—Francisco Abalo. m10

ENTRE LAS AVENIDAS Ri- vadavia, Avellaneda, Boyacá y Bella Vista, con adoquinado y eléctricos y entre suntuosos palacios. En Flores, 5 preciosos lotes entre preciosos edificios. Calles Bogotá y Caleena. Base de venta $ 7 v. c. 3 lotes calle Bogotá entre Bella Vista y Caleena, de 10x30 y 2 lotes calle Caleena entre Bogotá y Bacacay, de 10x31, negocio de oportunidad para los constructores para ganar dinero. Escrituras por la oficina del escribano Ramón R. Romero. Seña 8 o|o. Comisión 2 o|o. Planos Rivadavia 6789 ó en mi oficina Bolívar 256.

EL DOMINGO 17 de Mayo, á las 3.30. m10

EN FLORES — BUENA CA- sa de familia, calle San Eduardo 1665, entre Morelos y Bella Vista, adoquinada y con eléctrico. Barrio de familias y de lujosas propiedades, á un paso de las avenidas Rivadavia y Avellaneda. Buen edificio de un comedor, 3 dormitorios, baño, cielos rasos de yeso, galerías, aguas corrientes, gas, mosaicos, jardín al frente, ricamente pintada, oficinas, etc. Base 7.500 $. Mide 10x27 1|2. Puede visitarse. Seña 8 o|o. Comisión 2 o|o. Datos Bolívar 256.

EL DOMINGO 17 de Mayo, á las 2.30. m10

EN 30 MENSUALIDADES casa chiche, en Flores, calle San Eduardo 1677 al lado de Bella Vista, adoquinada y eléctrico. Buen edificio de un comedor, 2 dormitorios, una pieza chica, galería, cielos rasos de yeso, baño, mosaicos, w. c., aguas corrientes, gas, jardín al frente, oficinas. Mide 10x27 1|2. Base de venta 6.000 $ á pagarse en 30 meses y el excedente del precio al contado. Escrituras por el escribano señor Astudillo. Seña 8 o|o. Comisión 2 o|o. Datos Bolívar 256.

EL DOMINGO 17 de Mayo, á las 2.30. m10

EN FLORES — PRECIOSA esquina con alambrado tejido, calle Méndez de Andes y Morelos, rumbos Sur y Este, entre edificios. Mide 12.95x23.48 vs. Base 6 $ v. c. Seña 8 o|o. Comisión 2 o|o. Datos Bolívar 256.

EL DOMINGO 17 de Mayo, á las 2.30. m10

JUDICIAL — EN LA CIU- dad de La Plata. Por orden del señor Juez de 1a. instancia en lo civil doctor Andrés Baires y como perteneciente á la testamentaría de doña Juana Daniel de Miden de una propiedad calle 10 núms. 684 y 686 entre 43 y 45. Mide 10 metros frente por 30. Edificio de una gran sala á la calle, oficinas, etc. Base $ 3333.33. Seña 8 o|o. Comisión.

EL JUEVES 21 de Mayo á las 3. En la misma propiedad. Francisco Abalo. m17

EN FLORES, A PLAZOS, 3 propiedades flamantes, recién construidas, listas para habitarlas, en un gran barrio, calle Neuquen números 1948, 1958 y 1962, á 1 cuadra al centro del bulevar Boyacá con eléctrico y 2 cuadras de Gaona. Casa Neuquen 1948. Edificio de sala, 2 dormitorios, w. c., oficina, etc. Mide 9.25x27. Base $ 4.600, casa Neuquen 1958. Sólido edificio de 2 salas, comedor, 4 dormitorios, baño, jardín, cocina, w. c., mosaicos, oficinas, etc. Mide 18.47x30. Base $ 9.500. Casa Neuquen 1962. Edificio de 2 salas, 2 dormitorios, vestíbulo, galerías, galpón, w. c., mosaicos, oficinas, etc. Mide 18.47x32. Base $ 9.000. Estas propiedades pueden visitarse á cualquier hora del día. Seña 8 o|o. Comisión 2 o|o. Datos, Bolívar 256.

EL DOMINGO 24 de Mayo á las 3.30. m17

EN 30 MENSUALIDADES.— En el Caballito, á 50 varas de Río IV, 3 lindos lotes, calles Convención y Thompson al lado de edificios, miden 10 varas por 38.48 y 58 varas de fondo. Base $ 4 v. c. Mitad al contado y mitad en 30 mensualidades sin interés. Escrituras por el escribano Lalanne. Seña 8 o|o. Comisión 2 o|o. Datos, Bolívar 256.

EL DOMINGO 24 de Mayo á las 4. m17

EN LA FLORESTA, PRE- cioso lote, calle Bahía Blanca entre Morón y Tramway, á un paso de los bulevares Avellaneda y Gaona, con eléctrico, entre edificación moderna, mide 10x33. Base $ 3.50 v|c. Seña 8 o|o. Comisión 2 o|o. Datos, Bolívar 256.

EL DOMINGO 24 de Mayo, á las 3. m17

LOYOLA Y MALABIA, A 1 cuadra de Canning. Preciosa esquina entre edificios, mide 12.87x17.04 vs., barrio progresista y con eléctrico en todas direcciones. Base pesos 1.500. Seña 8 o|o. Comisión 2 o|o. Datos, Bolívar 256.

EL DOMINGO 24 de Mayo, á las 2. m17

EN EL CABALLITO — EN 80 mensualidades. Base $ 5 por mes, frente al gran Parque Chacabuco. 54 preciosos lotes entrando en uno de ellos un edificio á 30 varas de la calle Curapaligüe adoquinada y á un paso de las avenidas Rivadavia, Río IV y Directorio, con adoquinado y eléctrico. Situados avenida Campana, Thorne, Zubiría y Crisóstomo Alvarez. Después detalles. Planos, Bolívar 256, altos.

EL DOMINGO 31 de Mayo á las 2.—Francisco Abalo. m13

¡PARQUE CHACABUCO!

¡En el Caballito!

FRENTE Á ESTE GRAN PASEO DEL SUD

54 LOTES 54

En 80 mensualidades. Base, $ 5 por mes. Avenida Campana, Thorne, Zubiría y otras. A lado de Curapaligüe, adoquinado.

El Domingo 31 de Mayo, á las 2

Planos, Bolívar 256.

Francisco Abalo.

EN EL CABALLITO—PRE- cioso lote, calle Pichincha al lado del bulevar Directorio y á 1 cuadra de Río 4o, con edificio. Mide 10x31 al lado del edificio. Base $ 3 v. c. Seña 8 o|o. Comisión 2 o|o. Datos, Bolívar 256.

EL DOMINGO 24 de Mayo á las 4. m17

AL NORTE, CASITA CHI- cho, calle Loyola 498, entre Avenida Canning con eléctrico y Malabia, buen edificio de 2 piezas, galerías, cielos rasos de de material [illegible] para edificar de altos, oficinas, etc. Base, $ 4.000. Puede visitarse. Seña 8 o|o. Comisión 2 o|o. Datos, Bolívar 256.

EL DOMINGO 24 de Mayo, á las 2. m17

EN MORON, F. C. O., EN LA conocida quinta Amarilla, á 5 cuadras de la estación, 82 lotes indiso 2 casas, saldo del remate efectuado el 29 de Abril, suspendido por la lluvia. En 80 mensualidades. Base, $ 1 por mes. Después detalles. Planos y boletos de tren en mi oficina, Bolívar 256.

EL DOMINGO 7 de Junio, á las 2.—Francisco Abalo. m17

N. Córdoba Balán

JUDICIAL — CAMPOS EN Córdoba con 8.400 hectáreas. (En casa del martillero, Belgrano número 42, Córdoba).

EDICTO.—Por el juzgado de primera instancia y segunda nominación civil de esta capital, á cargo del doctor Zenón Ortiz Molina, secretaría del escribano señor Sánchez Bustos, se ha resuelto que á las 3 horas y 30 minutos p. m. del día 30 de Mayo del corriente año, se practique la venta en remate público, por el martillero nombrado al efecto, señor Nicasio Córdoba Galán, en Córdoba, en su casa de remates y comisiones calle General Belgrano número 42, de todos los inmuebles pertenecientes al concurso civil del señor Segundo Cuestas y á la sucesión de su esposa Rosario Alvarez de Cuestas, que se especifican como sigue:

1o.—Una estancia denominada Santa Clara ubicada en pedanía Las Toscas, departamento San Alberto, de esta provincia, que consta de una superficie de 1.500 hectáreas 3.583 metros cuadrados; y linda al Norte con San Vicente y La Mocha; al Oeste con Bañados de Paja, de Sebastián Cortés y otros; al Sur Los Cerrillos y Pampas del Rosado; y por el Oeste con Las Toscas, de Filemón Torres.

Mejoras: Una gran represa, que se surte de agua de una toma varanera del río de los Sauces, cuya boca-toma se encuentra en propiedad de Alejandro Montiel.

Título—Consiste en una escritura pública otorgada á Segundo Cuestas por Pedro S. Cuestas, por ante el escribano Félix M. Rodríguez en 24 de Mayo de 1895.

Base—Está valuada en pesos 19.156.30, pero se venderá con base de pesos 14.367.23 ($ 9.50 hectárea).

2o.—Una estancia denominada La Noria ubicada también en la pedanía Las Toscas, departamento San Alberto, de esta provincia, que se compone de 2.087 hectáreas 297 [illegible] cuadrados; y linda al Sur con derechos de los Aguirre; al Oeste con de María Pereyra y compartes; al Norte con herederos de Francisco Soria de Pereyra y con el Este.

Mejoras: Una represa para bebida de la hacienda, dos pozos de balde, 2 corrales de paja, estando todo su perímetro alambrado aunque en mal estado.

Títulos—Esta estancia fué adquirida del concursado señor S. Cuestas por escritura 16 de Mayo de 1898, por ante don [illegible] Silvano y Ponciano Gallegos y otorgada al señor Juan S. Ahumada.

Base: La de tasación, ó sean pesos 2[illegible] reducida en 25 por ciento, ó sean $ [illegible] ($ 7.50 hectárea).

3o. Una estancia denominada San [illegible] ubicada como las anteriores en la pedanía Las Toscas, departamento San Alberto, de esta provincia, la que consta de 766 hectáreas, 5.702 metros cuadrados y linda al Norte con derechos de Natividad Calderón; al Este con la estancia Bañados [illegible] y con el finco; al Sur con [illegible] S. Ahumada y por el Oeste con de [illegible] Como mejoras tiene un rancho [illegible] dos pozos de balde [illegible], aunque este último en mal estado.

Títulos: Están mencionados á fs. 7 de los autos.

Base: Pesos 7.609.64 reducidos en 25 o|o ó sean $ 5.707.98 ($ 7.50 hectárea).

4o. Una estancia denominada San [illegible] ubicada en la pedanía [illegible], departamento Pocho, de esta provincia, que consta de 500 hectáreas, y linda por el Oeste con derechos de Juan Molina, al Norte con de Pereyra, por el Este con el mismo; y por el Sur con de Vega [illegible] y sucesión de Cuestas y Suárez de Cuestas.

Mejoras: Está toda alambrada, tiene casa de paja, pozo de balde, corrales, etc.

Títulos: Está [illegible] escriturado á [illegible] y S. Escribano Félix M. Rodríguez.

Base: Pesos 4.000 reducida en 25 o|o, pesos 3.000 ($ 6 pesos hectárea).

7o.—Un campo denominado Baldes de Avila, ubicado en pedanía Las Toscas, departamento San Alberto de esta provincia, y que consta de 400 hectáreas. Lo que se vende es un derecho á esa superficie, no pudiendo establecerse límites precisos, por pertenecer ese campo á un condominio cuyos derechos están indivisos. (Número 6 del inventario).

Base: Pesos 1.200 reducidos en 25 o|o, ó sean $ m|n. 900 ($ 3 hectárea).

8o.—Un terreno ubicado en el Rodeo de la Piedra, pedanía San Javier, departamento de este nombre, el que consta de 33 hectáreas 8.000 metros cuadrados; y lindando al Norte con Escudero y Rosa; al Este con Elvira de Chacón; al Sur con de Chacón Antillaca, y al Oeste con de Fernández y Chacón. (Número 9 del inventario).

Base: Pesos 592.40 reducidos en 25 o|o, ó sean $ m|n. 444.30 ($ 13.50 h).

12. Una casa-quinta ubicada en la esquina Sudoeste de la plaza de Villa San Pedro, departamento San Alberto, de esta provincia, F. C. A., que se compone de 5 piezas de material cocido, una cocina, despensa y un cuarto de material cocido, un galpón del mismo material con techo de zinc de 12 metros de largo y tiene una galería á los costados Norte y Naciente. De extensión tiene 31 metros 20 centímetros de frente por 41 metros 50 centímetros de fondo, la casa.

La quinta consta de 87 metros de frente de Sur á Norte, por 74 metros 50 centímetros de Este á Oeste, y linda al Norte con calle pública, al Este con calle pública, al Sur con el terreno que se describe en seguida de la sucesión y concurso, y por el Oeste con Rafael Ahumada y José Bonaparte [illegible] posee una gran dotación de árboles frutales. (Número 15 del inventario).

Base: $ 10.000 reducidos en 25 o|o, ó sean $ m|n. 7.500.

15.—Una estancia denominada San [illegible] lito, ubicado en la pedanía Las Toscas, departamento San Alberto, de esta provincia, que consta de 1561 hectáreas, linda al Norte con derechos de Natividad Calderón y de [illegible] por el Este con Juan Ahumada y sucesores de Clarisa Pinés de Cuestas, por el Sur con herederos de Pedro Cuestas, y por el Oeste con [illegible] (Número 18 del inventario).

Base: $ 15.510 reducidos en 25 o|o, ó sean $ m|n. 11.632.50 ($ 7.50 h).

17. Un lote de campo, ubicado en la Merced de Blapes, provincia de la Rioja [illegible] cuyo título no se conoce. (Número [illegible] del inventario).

Tasación y base $ m|n. 100.

El registro general de la Rioja informa que no reconoce ningún gravamen.

18. Un campo ubicado en el partido de Leján, departamento séptimo de la provincia de San Luis, el que consta de 180 [illegible] cuadras, ó sean 511 hectáreas [illegible] cuadrados, y linda al Norte con propiedad de Roberto Agüero y Juan Moré, al Este con Eugenio Gatica; al Sur con Juan Ponce [illegible] y por el Oeste con propiedad de Nieves [illegible].

Tasación y base $ m|n. 400.

Este inmueble fué adquirido por el concursado, por compra al señor Benigno Suaje, el 12 de Mayo de 1885 por ante el escribano don Donaciano del Campillo.

El registro general de San Luis informa que no reconoce inhibición ni gravamen.

19. Un terreno ubicado en el partido de la Candelaria, departamento séptimo de la provincia de San Luis, el que se compone de 100 metros 925 milímetros de frente, por 10.392 metros de fondo, equivalentes á 769 hectáreas y 380 metros 80 centímetros cuadrados, y linda al Sur con campos de José Soria, al Este con el mismo y de don Felipe Quevedo y terrenos del Estado, por el Norte con propiedad de Pedro Ramírez, y por el Oeste con derechos de Santiago Gatica.

Tasación y base $ m|n. 100.

Este terreno fué comprado por el concursado al señor Benigno Suaje, en Mayo 12 de 1885, por ante el escribano don Donaciano del Campillo.

El registro general de San Luis informa que no aparece inhibición ni gravámenes.

Se previene que la comisión de 2 o|o al martillero es á cargo del comprador y será abonada en el acto del remate.

A los efectos del artículo 896 del C. de Procedimientos y respecto de estos inmuebles se hace constar:

"1o.—Que el Registro General de la provincia informa á fs. 60, "que las propiedades que figuran inventariadas á fs. 4 de este expediente, aparecen embargadas por orden del señor juez de 4a. nominación doctor R. Ordóñez á solicitud del señor Pascual Castro, por cobro de pesos 25.300, con fecha 5 de Julio de 1905. Que en 3 de Noviembre de 1906 se tomó razón del embargo decretado por el señor juez de 1a. nominación en lo civil, á solicitud de Enrique Cuestas, de una casa en Villa de Dolores, departamento de San Javier, como á 130 metros al Oeste de la plaza, de 49 metros de Este á Oeste por 43 de Norte á Sur, y linda al Norte y Este con calles públicas; al Sur con Feliciana Amendábar; y al Oeste con Miguel Ontivero; y

2o.—Que los títulos que existen están en poder del martillero é inventariados por el perito á fs. 10 vuelta en adelante, faltando algunos como puede verificarse; debiendo los compradores conformarse con los títulos existentes sin poder exigir otros, ni ninguna escritura de los inmuebles que no las tienen, como lo establecen los incisos 2o. y 3o. del artículo citado á cuyos términos debe estarse en este concepto.

Por informes, puede ocurrirse al martillero ó al inventariador doctor A. Garzón Funes y al síndico doctor Julio Torres.—Córdoba, Abril de 1908.—*C. B. del Viso.*

Nota importante:

Las siguientes propiedades, de las especificadas, están situadas con respecto á ferrocarriles como sigue:

Estancia Santa Clara (número 1o. del edicto) á seis leguas del ferrocarril Central Norte, y tres del proyectado á Serrezuela.

La Noria y San Tiburcio (números 2 y 3, respectivamente), á ocho leguas del Andino y tres del á Serrezuela.

Baldes de los Avila (fs. 10 del expediente) á cinco leguas de ambos ferrocarriles.

San Agustín (fs. 15 del expediente) á [illegible] leguas del Andino y tres del á Serrezuela. [illegible]

R. PUIG LOMEZ

Caballito, Flores, Floresta

CHALETS, CASAS Y TERRENOS

A plazos y por mensualidades. — Lean los avisos respectivos en mi sección remates.

Hoy Domingo 17 de Mayo

Rodolfo Puig Lómez.

CASA NUEVA EN EL CA- ballito, Yerbal 1858 entre Paramaribo y Paysandú (entrada á la est. de cargas, F. C. O.), central y perfectamente construida. Calle en medio con el gran Mercado de Cereales del F. C. O., á una cuadra al N. de la Avenida Rivadavia, de los tranvías, del adoquinado, del alumbrado eléctrico, de los chalets del señor Ortiz Basualdo y todo lo importante que tiene este gran centro comercial. Frente imitación piedra, dos salas con balcones, cuatro dormitorios, cielos rasos de yeso, patio con mosaico, etc. Renta $ 90 al mes. Base $ 6000, con $ 4.120 en hipoteca.

EL DOMINGO 17 de Mayo, á las 2.30. Informes, San Martín 367 ó Rivadavia 7248.—Rodolfo Puig Lómez. m10

DOS CHALETS EN FLO- resta, calle Martínez Castro entre la Av. Provincias Unidas y Convención. A media cuadra de los tranvías, del adoquinado y á cuatro cuadras de la est. Vélez Sarsfield y de la Av. Rivadavia. Son de construcción moderna y elegante, habiéndose empleado en ellos materiales elegidos. Constan de sala, escritorio y vestíbulo con marquesina al frente, 3 dormitorios, comedor, baño, cocina y pieza de servicio, puertas y celosías de cedro, cielos rasos de yeso, pisos de [illegible] patios de mosaico, etc. [illegible]

DOS CASAS EN FLORESTA nuevas, bien construidas y á poco precio. Calle Dolores núms. 207 y 287 esquina Convención. A 1 cuadra del tranvía, de la Av. Provincias Unidas y 3 al Sur de Rivadavia. Barrio perfectamente edificado y con todas las comodidades requeridas para vivir bien. Consta de dos piezas, baño, cocina, pieza de servicio, w. c., corredor con mosaico, cielorrasos de yeso, pisos pino tea, jardín, etc. Están listas para entrar á habitarlas. Pueden visitarse. Base pesos 4.000 c|una. Mitad al contado, mitad á 9 meses.

EL DOMINGO 17 de Mayo, á las 4. Informes, San Martín 367 ó Rivadavia 7248.—Rodolfo Puig Lómez. m10

34 LOTES EN EL CABALLI- to. En 24 mensualidades sin interés. Terrenos centrales; algunos con adoquinado al frente y todos con el tranvía de La Capital, á pocos metros. Dan frente á las Avenidas Polvorín y Directorio, y á las calles Convención y Hortiguera, ó sea sobre la Av. Río IV. Paraje cómodo y de edificación moderna. Base $ 4 v. c. 25 o|o al contado y el resto en 24 mensualidades. Título definitivo y posesión inmediatamente de efectuado el remate. Después detalles.

EL DOMINGO 24 de Mayo, á las 3. Informes, San Martín 367 ó Rivadavia 7248.—Rodolfo Puig Lómez. m10

EN FLORESTA — A PLA- zos. Sin interés. Un terreno calle Convención entre Martínez Castro y Mariano Acosta. [illegible]

EL DOMINGO 17 de Mayo á las 3.30. Informes, San Martín 367 ó Rivadavia 7248.—Rodolfo Puig Lómez. m14

7 TERRENOS CENTRALES, en 30 mensualidades. En la quinta de Olivera, ó sea en el paraje de la Floresta, en que más se edifica y donde á pesar de lo solicitada que es la tierra, puede adquirirse á poco precio. Siete lotes chicos, calle Moreto entre Directorio y Areco, con superficie de 228.10 á 393.10 v|c. cada uno. Están 1 1|2 cuadra del tranvía, de la Av. Provincias Unidas y del adoquinado, 2 1|2 de la gran est. del Anglo Argentino y 4 al Sur de la Avenida Rivadavia. Base de liquidación, $ 2 v. c. El pago se efectuará 20 o|o al contado y el resto en 30 mensualidades, sin interés. Escrituras ante el señor Antonio E. Bolari.

EL DOMINGO 17 de Mayo, á las 3. Informes, San Martín 367 ó Rivadavia 7248.—Rodolfo Puig Lómez. m10

34 LOTES EN EL CABALLI- to. En 24 mensualidades, sin interés. Terrenos centrales, algunos con adoquinado al frente y todos con tranvías de La Capital á pocos metros. Dan frente á las avenidas Polvorín y Directorio, estos con tranvía eléctrico concedido y á las calles Convención y Hortiguera ó sea una cuadra al Sur de la avenida Río IV y del gran Parque Chacabuco. Paraje cómodo, de edificación moderna y donde las tierras adquirirán gran valor en breve tiempo en virtud de los distintos proyectos de tranvías y de obras que rodearán este paraje. Base $ 4 v. c. 25 o|o al contado y el resto en 24 mensualidades. Título definitivo y posesión inmediata [illegible]

C. & P. M.

818 — San Martin — 820

Las ventas de HOY

EN LAS MISMAS PROPIEDADES

CORRIENTES 1070. Entre C. Pellegrini y Cerrito. Edificio antiguo en terreno de 8.75 varas por 58 [illegible] habitaciones y dependencias. Venta decidida. Base [illegible]
A las 4 de la tarde

DEAN FUNES [illegible]. A media cuadra del bulevar Belgrano. Casa con construcción en terreno de 10 varas por [illegible] compuesta de [illegible] habitaciones principales y demás dependencias [illegible] 3 amplios patios. Base [illegible]
A las 2 de la tarde

BILLINGHURST [illegible]
A las [illegible] de la tarde

CHACABUCO 1552. Sobre la plaza [illegible] Buena casa en terreno de [illegible] varas de frente [illegible]
A las 3 de la tarde

UNIDA LAS HERAS. [illegible] midiendo 10 varas de frente [illegible] serie K. Venta por [illegible]
A las 4 de la tarde

[illegible] 2000. [illegible] Buena casa habitación [illegible] 5 habitaciones, baño [illegible] y aguas corrientes. Base [illegible] $
A las 4 de la tarde

AVENIDA ACOYTE Y NEUQUEN. Linda esquina en el Caballito. Mide 21.17 al Oeste sobre Acoyte por 23.07 al Sur sobre Neuquén. Superficie 422.80 [illegible] Sin base. Mitad al contado y mitad á uno ó dos años.
A las 2.30 de la tarde

24 MENSUALIDADES. Con frente definitivo en seguida. Avenida Forest y Avenida de los Incas en Belgrano. 12 lotes de medidas especiales para la edificación. A dos cuadras de la Avenida F. Cano y calle Pampa, ambas con tranvía eléctrico. Sin base. En 24 mensualidades, sin interés.
A las 3 de la tarde

[illegible] ... AL entre NAZCA Y ARGERICH. Lindando con el número 2800. Un pequeño lote de terreno compuesto de 10 varas por 17. Dista una cuadra de Rivadavia. Base 1.500 $
A las 4 de la tarde

DETALLES completos en esta misma sección.

Corvera & Peralta Martinez.

CORVERA & PERALTA MARTINEZ

Chacras, Quintas y Solares

A TRES AÑOS DE PLAZO

Sobre Catriló — Sobre Drysdale

UNA VENTA EXCEPCIONAL

El pueblo "de Marchi", rodeando la estación "Relmo" del ferrocarril Pacífico.
2500 hectáreas en lotes de pueblo, quintas y chacras.
Las tierras más ricas de la zona, en el mismo centro de la afamada colonia "de Marchi".

PLANO DE UBICACION

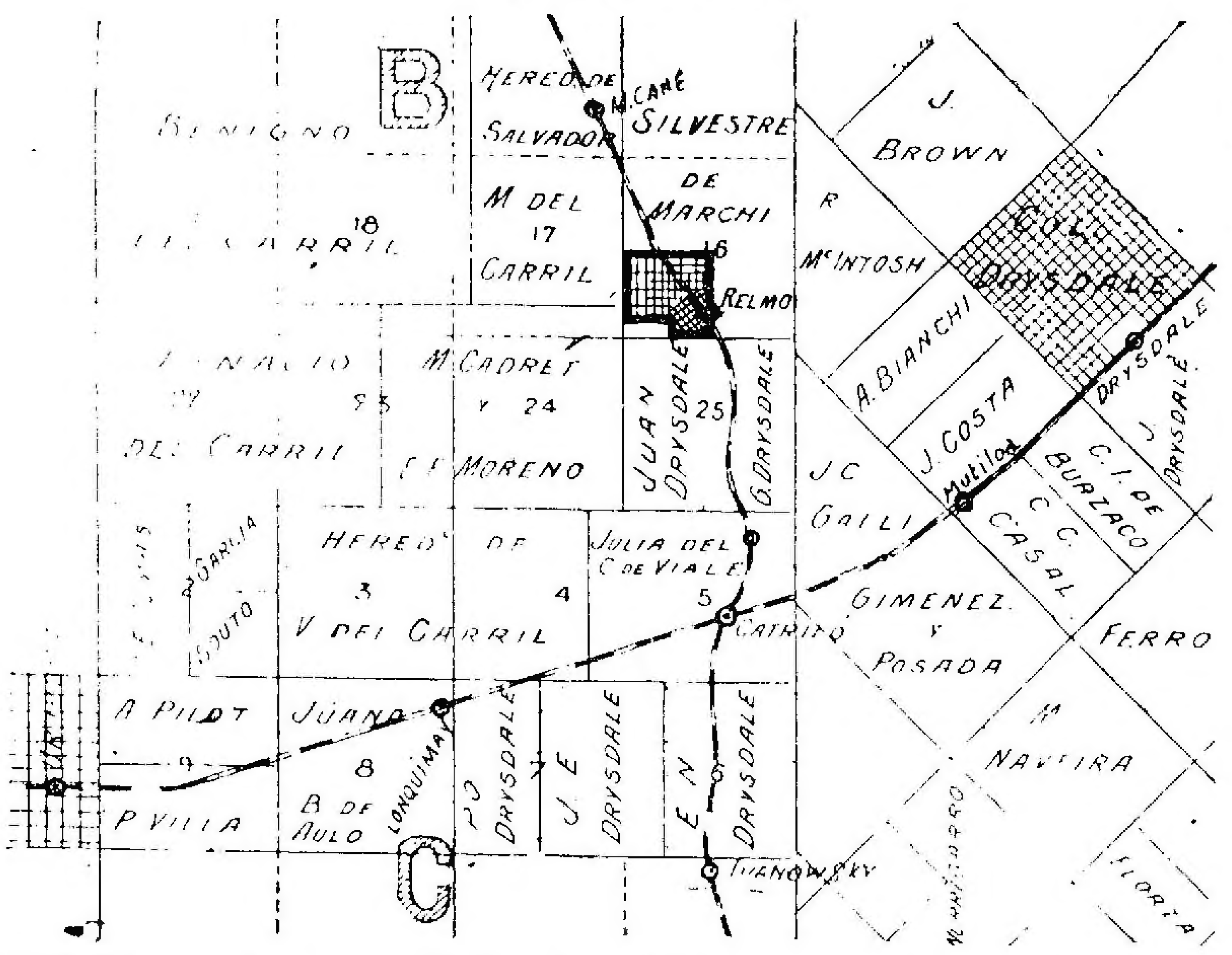

El Domingo 24 de Mayo, á la 1 p. m.

ALLI MISMO, EN LA ESTACION "RELMO"

SIN BASE - A LARGOS PLAZOS

Después de un almuerzo campestre. Pídanse planos y folletos detallados en nuestra casa, SAN MARTIN 318 á 326.

Corvera & Peralta Martinez.

interés anual. Sin base, á tanto el solar en el pueblo y á tanto la hectárea en las quintas y chacras.

EL DOMINGO 24 de Mayo, á la 1 p. m., allí mismo, en la estación Relmo, después de un almuerzo que se servirá á la concurrencia. La venta comprende 698 solares, 51 quintas y 44 chacras de 20 á 63 hectáreas cada una. Los interesados que partan de Bahía Blanca deberán tomar el tren que sale de allí el sábado á las 11.10 a. m. y llega á las 7 p. m. á Catriló, donde deberán hacer noche y tomar el domingo á las 10 de la mañana el expreso que los llevará á Relmo y que en la misma tarde regresará. Los pasajeros por la línea del F. C. Oeste salen del Once de Setiembre el viernes á el sábado con el tren de las 9.30 p. m. Los que salen el viernes, pernoctan en Catriló; los que vayan en el tren del sábado, se trasbordarán al expreso que sale de Catriló á las 10 a. m. del domingo. Los títulos son perfectos. Informes y planos, 318 San Martin 326. Corvera y Peralta Martinez. m7

JUDICIAL — CAMPO EN Belle Ville colonia Las Mercedes 677 hec., 32 áreas, 15 centiáreas á 2 leguas al N. de la estación Belle Ville, en el departamento Unión. Ricos como los mejores, con pastos refinados entre los que predominan los gramíneos, trébol, cardo y vestigios de alfalfa, con agua dulce de 5 á 6 metros; alambrado en todo el perímetro, dividido en 3 potreros y con 2 poblaciones y un galpón. Están rodeados de colonias y su suelo y condiciones generales permiten recomendarlo para agricultura y alfalfares. Venta en 2 lotes de 388 hectáreas y fracción cada uno y con opción, orden del señor juez doctor Quesada, secretaría de Mantilla, por división de condominio entre el concurso de Mar Cher de Hoz y Gutiérrez y D. Federico J. Kuss. Base $ 45 la hectárea.
EL VIERNES 29 de Mayo á las 3, en nuestra casa 318 San Martin 326. Linderos: al NO. Mercedes de la Torre de Sancl, al NE. Cirilo Rodríguez, al SO. Federico Rostin y al SE. Agustín Villarroel y José Bolognesi é hijos. Recomendamos su inspección directa. Es conocido por Testuni y Chiesa y se puede revisar en el día, por cómodo camino que sale de la estación Belle Ville á San Antonio de Litrón pasando por un lado del campo. Lo ocupan los chacareros Lengino y Tranquilo sin contrato alguno. En el hotel Belle Ville informará don Santiago Pérez. Los títulos se hallan en la secretaría del juzgado donde pueden ser revisados. Seña 8 o/o. Comisión 2 o/o. Informes y planos 318 San Martin 326. Corvera y Peralta Martinez. m12

Gomez y Tuchi

EN SANTOS LUGARES 4 espléndidas quintas á 2 cuadras de la estación. Recién edificadas. Desocupadas. Al alcance de todos. Sin base, 1/2 al contado y el resto en 24 meses, sin interés.
EL DOMINGO 17 de Mayo, á las 2. Miden cada una 10 varas por 30, 80 corporis, se venderán [illegible] Constan de 2 piezas, cocina y w. c. cada una, galerías, patio, jardín, decorado mosaico, pozo semisurgente, etc. Hay muchos interesados en alquilarlas á $ 30 y 35. Títulos perfectos. Seña 8 o/o. Comisión 2 o/o. Informes San Martin 428. m10

EN CASEROS — 4 LINDOS terrenos enfrente de la estación. Para edificar son incomparables. Rodeados de casas nuevas y llamativas. Sin base. 1/2 al contado y el resto en 18 meses sin interés. Con opción. Miden [illegible] varas por 39.51 cada uno. Títulos perfectos. Seña 8 o/o. Comisión 2 o/o. Planos é informes San Martin 428.
EL DOMINGO 17 de Mayo. m10

BASE PESOS 5,000 — UNA preciosa casita nueva, á 1 cuadra del bulevar Rivera, adoquinado y con tranvías eléctricos, calle Cachimayo [illegible].
EL DOMINGO 24 de Mayo á las 3. Mide 10 varas por 15, sala, 2 dormitorios, cocina, [illegible] pozo semisurgente, mosaicos, frente con [illegible] piedra, cedro, etc. Títulos perfectos. Seña 8 o/o. Comisión 2 o/o. Informes San Martin 428. m17

TERRENO BIEN UBICADO calle Warnes entre Paramaribo y [illegible] [illegible] al frente [illegible] Bella Vista. Triunvirato.
EL DOMINGO 24 de Mayo á las 2. Mide 10 [illegible] 56. Títulos perfectos. Seña 8 o/o. Comisión 2 o/o. Informes San Martin 428. m17

Alberto A. Mónico

CASA 2300 $. A PLAZOS [illegible] Mide [illegible] de fondo á seis cuadras al Norte [illegible] Tres y La Paz.
EL DOMINGO 17 á las 2 p. m. [illegible] Seña 8 o/o. Comisión 2 o/o. A. Mónico. m14

DOS TERRENOS PARA PO- bres en la misma manzana que la casa anterior en 24 meses de 14 á 12 $ por mes, el resto al contado, miden 10 por 23 y 30 de fondo con 200 $ en mano adquiere este lote. Títulos perfectos.
EL DOMINGO 17 á las 2 p. m. Seña 8 o/o. Comisión 2 o/o. m14

YAPEYU 982 ESQUINA EU- ropa. Bonita propiedad, ambas con tranvía eléctrico y adoquinado, casa compuesta de 4 habitaciones y una chica. Mide 10 varas por 25 de fondo. Visítese, paraje inmejorable. Títulos perfectos. Base 5000 $.
EL DOMINGO 17 á las 3 1/2 p. m. Por más datos é informes á mi oficina Avellaneda 85. A. Mónico. m14

Laudelino Marquez y Cía.

HOY HOY

A LAS 3 — Casa Amenábar 149. Base 800 pesos.

A LAS 4 — Terreno Aráoz entre Padilla y Camargo. Sin base.

A LAS 4.30 — Casa Malabia 1352. Base pesos 8000.

Laudelino Márquez y Cía.

RIVERA Y CANNING, A una cuadra de estos bulevares queda la casa Malabia 1352, edificada en un terreno de [illegible] de frente á E. por 51m85 de fondo. 3 piezas de material, una chica, pisos tea, [illegible] mosaicos, fondo con árboles frutales y demás comodidades, adoquinado y vereda, pozo á [illegible] tres líneas de tranvías.
EL DOMINGO 17 de Mayo á las 4.30 p. m. la remataremos. Base $ 8000. Seña 8 o/o y comisión 2 o/o á cargo del comprador. Laudelino Márquez y Cía. San Martín 142. m13

AMENABAR 149, ENTRE Zabala y Leones, casa edificada en un terreno de 10 varas de frente por 44 de fondo. 2 piezas amplias de 5 por 5 [illegible] de material una [illegible] al fondo con árboles frutales, baño de material. [illegible]
EL DOMINGO 17 de Mayo á las 3 p. m. la remataremos. Base $ 2500. Seña 8 o/o. Comisión 2 o/o. Datos Laudelino Márquez y Cía. m13

TRIUNVIRATO, CANNING y Warnes á una cuadra de estos tres bulevares, terreno frente á la calle Aráoz, lote 7, manzana B, entre Camargo y Padilla de 10 varas de frente por 41 de fondo. Barrio de mucho porvenir y con tranvía eléctrico á un paso, remataremos en 26 mensualidades sin base.
EL DOMINGO 17 de Mayo á las 4 p. m. Seña 3 mensualidades en el acto del remate, 3 más al recibir el título provisorio y el 2 o/o de comisión. Datos Laudelino Márquez y Cía. San Martin 142. m13

EN BELGRANO, CONESA 1247 entre Olazábal y Arredondo, es decir á una cuadra de Avilés y á dos de [illegible] Córdoba y Callao para Belgrano, elegante y sólida casa compuesta de 3 piezas grandes, 1 [illegible], cocina, baño, w. c., galería, mosaicos, cielos rasos de yeso, jardín frente moderno, etc. Es todo sobre un terreno de 10 varas de frente por 31 de fondo. Llaves en mano.
EL DOMINGO 24 de Mayo á las 4 p. m. Base $ 6.000. Laudelino Márquez y Cía. v18

CONDE 254, ENTRE US- huaia y Chacarita, en el barrio moderno más [illegible] casa de tres piezas, cocina, w. c., todo de material con año y medio de uso. Mide 10 varas por 26.
EL DOMINGO 24 de Mayo á las 3.30 p. m. Base terminante por ser división de condominio $ 2.500. Queda á 2 cuadras al Norte de Álvarez Thomas, donde para el eléctrico. Laudelino Márquez y Cía. v18

MAURE 3014, ENTRE CO- nesa y Zapiola, dos cuadras al Este de Colegiales, lindando con la ex quinta de Ugarte, donde se levanta una elegante y nueva población.
EL DOMINGO 24 de Mayo á las 3 p. m. con base de $ 3.000 remataremos la casa en la situación descripta, la cual consta de sala, 1 la calle, dormitorio amplio, galpón, w. c., entrada para coches, etc. Mayores datos, San Martín 142. Laudelino Márquez y Cía. v18

Ramón Dulom

EN MORENO. — 40 LOTES de terreno en el centro de este pintoresco pueblo, á 3 cuadras de la plaza é iglesia, á 4 de la estación, 1 cuadra de la calle [illegible] á Marcos Paz y frente á la casa quinta del señor Carlos Pardelains, es una hermosa manzana, situada en la loma de los terrenos conocidos por quinta de Rebollo, desde donde se domina el precioso panorama de la localidad y sus alrededores. La ubicación es espléndida rodeada de edificación reciente y donde las tierras se valorizan rápidamente, allí con muy poco dinero se puede adquirir un buen pedazo de tierra para construir la modesta vivienda ó la gran casaquinta. Moreno, es el pueblo del Oeste más inmediato y seguro porvenir, ligado á la capital por el F. C. O. con 50 trenes diarios y en breve por el eléctrico en construcción del Once á Luján y por el subterráneo concedido al F. C. Oeste. Ofrezco pues, un buen negocio, sin base, con orden terminante de vender, pagando mitad al contado y mitad á seis meses, sin interés. Títulos perfectos.
EL DOMINGO 24 de Mayo á las 3 de la tarde, sobre los mismos terrenos, exigiré 8 o/o de seña y 2 o/o de comisión, planos y otros datos á mi escritorio, 25 de Mayo 122. v24

Francisco Raynelli é hijos

551—VICTORIA—551

Componen la firma los señores FRANCISCO, HORACIO F. y ROGELIO P. RAYNELLI.

Lo que se vende HOY

Remates atendidos por el Sr. Francisco Raynelli

HORA	UBICACION		BASE
2	Estados Unidos 2317	$	18.000
3	Herrera 1564	"	15.000
4	Vernet entre La Plata y Senillosa	"	8.500

Remates atendidos por el Sr. Horacio G. Raynelli

HORA	UBICACION		BASE
2.30	Tarija 3831	$	4.000
	Castro 1529	"	4.500
3.30	Salcedo 3919	"	2.500
3.30	Salcedo 3927	"	2.500
4	Santander entre Senillosa y Doblas	"	3 v. c.

Remates atendidos por el Sr. Rogelio P. Raynelli

HORA	UBICACION		BASE
2	Arrecifes entre Laguna y Castro	$	2.000
3	Cochabamba 3778	"	6.500
3.30	Directorio 565	"	6.500

El Domingo 24

HORA	UBICACION		BASE
2	Rincón 1151 Judicial	$	28.000
2	Vieytes 378	"	6.500
2.30	Lobos entre Carabobo y Pumacahua	"	2.500
3	Entre Ríos 1280 y 82	"	18.000
3	Santa Fe 5362	"	16.000
3	Dávila entre Monte y Junta	"	3 v. c.
3	Monte entre Carabobo y Pumacahua	"	3 v. c.
3.30	San Juan 3951	"	12.000
3.30	San Juan 4051, Judicial	"	10.334
3.30	San Juan 4228	"	5.000
4	Riglos 374	"	5.000
4	Quirno entre Merlo y Remedios	"	2.50 v. c.

El Jueves 28, fiesta

HORA	UBICACION		BASE
2	Las fracciones 219	$	2.000
2.30	Boedo esq. La Casa	"	5 v. c.
3	Doblas entre Directorio y Zuberia	"	3 v. c.
3	Villa Devoto: Timbó entre Esperanza y B. Blanca. 2 lotes		Sin base
3	Villa Devoto: Bahía Blanca entre Timbó y Gelves		
4	Villa Devoto: Navarro entre Mercedes y Chivilcoy. 2 lotes		
	Villa Devoto: Mosconi esquina Mercedes		

El Domingo 31

HORA	UBICACION		BASE
2	Anchoris 79 y 81. Judicial	$	7.000
2.30	Azcuénaga 1571	"	18.000
3	Loria 1390	"	5.000
3.30	Agrelo 4373	"	5.000
3.30	Garay 3110	"	6.500
	ca Blan. BVillea á		

Francisco Raynelli é hijos

JUDICIAL — SAN JUAN 4051 entre Artes y Oficios y Treinta y Tres. Casa habitación de 8m66 le frente por 37m82 de fondo y 8m15 de contrafrente. Consta de sala, comedor, 2 dormitorios, cocina, w. c., patio de mosaicos, puertas de cedro, pisos de pino tea, cielos rasos de yeso, adoquinado, etc. Base $ 10.334, en la siguiente forma: $ 9.954 al contado y 380 cédulas P. C. que cargará el comprador con ellas, devolviendo lo amortizado. Este remate es ordenado en los autos sucesorios de doña Angela Rafaela Torzillo de Capbonelli por el señor juez de la instancia, doctor Ponce y Gómez, secretaría Palacios. Seña 8 o/o. Comisión 2 o/o.
EL DOMINGO 24 de Mayo, á las 3.30. — Francisco Raynelli é hijos, Victoria 551. m17

ENTRE RIOS 1280 Y 82, EN- tre San Juan y Cochabamba. Gran edificación á pocas varas de las sucursales de Banco de la Nación, del Río de la Plata, de la casa Dell' Acqua, etc. Consta de salón, 4 dormitorios, baños, 2 patios, cielos rasos de yeso, patio de mosaicos, puertas de cedro, adoquinado, tranvías eléctricos, mercado, colegios, etc. Base 18.000 $. Renta 250 $. Visítese de 3 á 4 p. m. Seña 8 o/o. Comisión 2 o/o.
EL DOMINGO 24 de Mayo, á las 3. — Francisco Raynelli é hijos, Victoria 551. m17

ESTADOS UNIDOS 2317 entre Pichincha y Matheu. Espléndida casa habitación con sala, 5 dormitorios, gran portada, [illegible], puertas de cedro, patios de mosaico, cielos rasos de yeso, agua corriente, adoquinado, tranvías eléctricos, cloacas, etc. Base $ 18.000. Gran galpón con altillo en el fondo. Celosías de cedro. Renta 280 $. Barrio de gran [illegible] edificación. Conviene visitarla [illegible] Seña 8 o/o. Comisión 2 o/o.
EL DOMINGO 17 de Mayo á las 2 p. m. — Francisco Raynelli é hijos, Victoria 551.

CASTRO 1529, ENTRE PA- vón y Garay. Buena casa habitación de 4 habitaciones, [illegible], galerías, cedro, mosaicos, etc. [illegible] Mide 10 y frente por 25 fondo, más ó menos. Entre dos bulevares. Tranvía eléctrico en la puerta. Posición inmejorable. Se recomienda [illegible] Base 4.500 $. Llave en mano. Seña 8 o/o. Comisión 2 o/o.
EL DOMINGO 17 de Mayo, á las 3. Francisco Raynelli é hijos, Victoria 551. m10

DIRECTORIO 565, ENTRE la avenida de José María Moreno y Granig. Buena casa habitación compuesta de comedor, 3 dormitorios, puertas y celosías de cedro, patio de mosaicos, cielos rasos de yeso y demás comodidades. Mide 20 varas de frente por 38 de fondo más ó menos. Vistosa. Frente á la avenida [illegible]. Base 6.500 $. Seña 8 o/o. Comisión 2 o/o.
EL DOMINGO 17 de Mayo, á las 3.30. — Francisco Raynelli é hijos, Victoria 551.

SALCEDO 3919, ENTRE PE- reyra y Castro. Buena casa de 10 varas de frente por 22 de fondo más ó menos. Consta de 3 espaciosos dormitorios y uno más chico, [illegible] cielos rasos de yeso, puertas de cedro, mosaicos, etcétera. No necesita comentarios. A 2 y media cuadras del bulevar Garay con tranvía. Base 2.500 $. Seña 8 o/o. Comisión 2 o/o.
EL DOMINGO 17 de Mayo, á las 3.30. — Francisco Raynelli é hijos, Victoria 551.

SALCEDO 3927, AL LADO de la anterior. Consta de 3 buenas habitaciones, 1 más chica, con cielos rasos de yeso, puertas de cedro, patios mosaicos y demás comodidades. Mide 10 varas frente por 23.20 fondo, más ó menos. Sin comentarios. Base de venta 2.500 pesos. Seña 8 o/o. Comisión 2 o/o.
EL DOMINGO 17 de Mayo, á las 3.30. — Francisco Raynelli é hijos, Victoria 551.

COCHABAMBA 3778, EN- tre Colombres y Castro Barros. Buena casa habitación compuesta de sala, 3 dormitorios, puertas de cedro, cielos rasos de yeso y demás comodidades. A la cuadra de las avenidas San Juan, Boedo y de los tranvías eléctricos. Posición de mérito. Base 6.500 $. Visítenla. Es una buena adquisición. Seña 8 o/o. Comisión 2 o/o.
EL DOMINGO 17 de Mayo, á las 3. — Francisco Raynelli é hijos, Victoria 551. m10

EN FLORESTA, ARRECI- fes entre Laguna y Martínez Castro. Casita de 2 piezas y demás comodidades. Mide 10 varas por 30 de fondo más ó menos, á una cuadra de la avenida Mariano Acosta y á 2 al Sur de Directorio. Base 2.000 $. Queda al lado de la esquina de Laguna. Asistan al remate. Seña 8 o/o. Comisión 2 o/o.
EL DOMINGO 17 de Mayo, á las 2. — Francisco Raynelli é hijos, Victoria 551. m10

TARIJA 3831, ENTRE BOE- do y Colombres. Buena casa de 3 dormitorios grandes y uno chico, árboles frutales, pozo con bomba y las demás comodidades. Mide 10 y frente por 30 de fondo, más ó menos. Rodeada por los bulevares Boedo, Castro Barros y Garay, con tranvías eléctricos. Base $ 4.000, con 2022 $ al Banco El Hogar Argentino. Se liquidará. Seña 8 o/o. Comisión 2 o/o.
EL DOMINGO 17 de Mayo, á las 2.30. — Francisco Raynelli é hijos, Victoria 551. m10

SANTANDER ENTRE SE- nillosa y Doblas. Terreno de 10 varas frente al Norte por 58v23 de fondo. Son 582.82 v/c. Dimensiones especiales para cualquier industria. A una cuadra de la Av. La Plata, con tranvía eléctrico proyectado. Base $ 3 v/c. A liquidar. Seña 8 o/o. Comisión 2 o/o.
EL DOMINGO 17 de Mayo, á las 4. — Francisco Raynelli é hijos, Victoria 551. m10

SANTA FE 5362, ENTRE Do- rrego y Arévalo. Buena casa para negocio y familia, de 10 m. 85 de frente por 40 de fondo. Consta de salón, 3 dormitorios, comedor, 3 piezas de servicio, baño, galpón, molino, cielos rasos de yeso, galería, patio de mosaicos, zaguán, adoquinado, tranvías eléctricos, etc. Base $ 16.000, en la siguiente forma: $ 12.000 hasta Junio de 1910 y 4.000 $ al contado. Seña 8 o/o. Comisión 2 o/o.
EL DOMINGO 24 de Mayo, á las 3. — Francisco Raynelli é hijos, Victoria 551. m16

JUDICIAL — RINCON 1151, entre San Juan y Humberto I. Gran casa de renta. Mide 12m43 de frente por 41m30 de fondo en el costado Sur y 42 m. en el Norte. Consta de 2 cuerpos, teniendo en el del costado Norte, sala, 4 dormitorios, cocina, 2 w. c., 2 cuartos de baño y 1 cuartito, y en el del costado Sur, sala, comedor, 5 dormitorios y 1 pieza de zinc. Hay en la casa cloacas, aguas corrientes y un pequeño fondo. Tiene adoquinado y tranvías eléctricos. Base 2/3 partes de la tasación, ó sean $ 28.000. Venta ordenada por el señor juez doctor González del Solar, secretaría Arrotea Molina, en los autos sucesorios de don Angel Bistoletti. Seña 8 o/o. Comisión 2 o/o.
EL DOMINGO 24 de Mayo, á las 2 p. m. — Francisco Raynelli é hijos, Victoria 551. m10

HERRERA 1564 Y 68 — ES- pléndida casa habitación de 17 varas de frente por 32 de fondo más ó menos con sala, comedor, 7 dormitorios, baño con w. c., cocina, despensa, servicio en altos, w. c., luz eléctrica, agua corriente, adoquinado, puertas de cedro, patios de mosaico, cielos rasos de acero estampado, etc. Base $ 15.000. Tiene celosías. El servicio eléctrico está embutido en la pared. Tranvía eléctrico número 61 y está á 30 varas de la plaza Herrera. Visítenla. Llave en mano. Transferido por falta de tiempo. Seña 8 o/o. Comisión 2 o/o.
EL DOMINGO 17 de Mayo á las 3. Francisco Raynelli é hijos, Victoria 551.

JUDICIAL — ANCHORIS 79 y 81 entre Caseros y Patagones. Buena casa para familia y negocio [illegible] Base $ 7.000 [illegible] Seña 8 o/o. Comisión 2 o/o.
EL DOMINGO 31 de Mayo á las 2. Francisco Raynelli é hijos, Victoria 551. m14

VIEYTES 378, ENTRE IN- dustria y Alegría. Casa habitación de [illegible] Seña 8 o/o. Comisión 2 o/o.
EL DOMINGO 24 de Mayo á las 2. Francisco Raynelli é hijos, Victoria 551. m15

SAN JUAN 3951 ENTRE Castro y Artes [illegible] Base [illegible] Seña 8 o/o. Comisión 2 o/o.
EL DOMINGO 24 de Mayo á las 3.30. Francisco Raynelli é hijos, Victoria 551. m15

VERNET ENTRE AVENI- da La Plata y Senillosa [illegible] Base 8.500 $ [illegible] Comisión 2 o/o.
EL DOMINGO 17 de Mayo á las 4. Francisco Raynelli é hijos, Victoria 551. m15

SAN JUAN 4228, ENTRE Mármol y Muñiz. Buena casa habitación compuesta de [illegible] Base $ 5.000 [illegible] Seña 8 o/o. Comisión 2 o/o.
EL DOMINGO 24 de Mayo á las 3.30. Francisco Raynelli é hijos, Victoria 551. m15

AZCUENAGA 1571, ENTRE Peña y French. Casa habitación [illegible] Base $ 18.000. Mitad al contado [illegible] Seña 8 o/o. Comisión 2 o/o.
EL DOMINGO 31 de Mayo á las 2.30. Francisco Raynelli é hijos, Victoria 551. m15

QUIRNO ENTRE MERLO Y Remedios. Buen lote de tierra de 10 varas frente al Oeste por 77 [illegible] de fondo. Lote 27, manzana 9. En un paraje de gran porvenir. A pocos pasos de una avenida [illegible] Seña 8 o/o. Comisión 2 o/o.
EL DOMINGO 24 de Mayo á las 4. Francisco Raynelli é hijos, Victoria 551. m17

DAVILA ENTRE MONTE Y Junta. Buen terreno de [illegible] frente al Este por 62 de fondo. Lindo terreno 787. Paraje de porvenir [illegible] Base $ 3 v. c. No se lo pierdan. A liquidar. Seña 8 o/o. Comisión 2 o/o.
EL DOMINGO 24 de Mayo á las 3. Francisco Raynelli é hijos, Victoria 551. m17

MONTE ENTRE PUMA- cahua y Carabobo. Terreno de 13 de frente á Norte por 40 de fondo [illegible] Ventajas en el pago. El comprador cargará con 1.600 $ que tiene en hipoteca al 6 o/o hasta el 15 de Abril de 1909 [illegible] Base $ 3 v. c. Seña 8 o/o. Comisión 2 o/o.
EL DOMINGO 24 de Mayo á las 3. Francisco Raynelli é hijos, Victoria 551. m17

LOBOS ENTRE PUMACA- hua y Carabobo. [illegible] Base 2.500 $. [illegible] Seña 8 o/o. Comisión 2 o/o.
EL DOMINGO 24 de Mayo á las 2.30. — Francisco Raynelli é hijos, Victoria 551. m17

RIGLOS 374 ENTRE EL BU- levar Provincias Unidas y Don [illegible]. Elegante casita que consta de [illegible] 3 habitaciones con cielos rasos de yeso, puertas de cedro, baño, gas, agua corriente, etc. Mide 10 varas frente por 26 de fondo más ó menos. Sin comentarios. Se recomienda por sí á pocas varas del adoquinado. Bonita. Base $ 5.000. Hoy Flat. Seña 8 o/o. Comisión 2 o/o.
EL DOMINGO 24 de Mayo á las 4. Francisco Raynelli é hijos, Victoria 551. m17

Fernando J. Sánchez

HOY

A LAS 3 P. M.

EN LA MISMA PROPIEDAD

SALGUERO 1630

A PLAZOS

Seña 8 o/o. Comisión 2 o/o

Lean aviso á continuación:

A PLAZOS. — SALGUERO 1630 entre Soler y Paraguay. Casa chicha, desocupada. Tranvías al frente y ambas esquinas. Barrio excelente. Con la base del saldo del gravamen que reconoce en El Hogar Argentino de $ 10.274.91, pagaderos con $ 102.13 mensuales (cancelable en cualquier momento).
EL DOMINGO 17 de Mayo, á las 3 p. m., en la misma propiedad. Mide 10x28 varas: sala, comedor, 3 dormitorios, pieza de servicio, cocina, baño, patios, oficinas, etc., etc., construída con materiales de primer orden. Títulos perfectos. Informes á mi escritorio, Florida 239, de 10 á 5 p. m. v17

Inocencio Ortiz y Cía.

A UNA CUADRA DE CASE- ros, 3 de la avenida Alcorta y de la avenida Vélez Sársfield. Lindísimo lote de terreno, con tranvías eléctricos para todas direcciones, adoquinados y lleno de comodidades, el barrio predilecto del Sur, calle Patagones entre Caseros y Manuel García. Todo edificado. Base [illegible] la 4.000 $, para liquidar.
HOY DOMINGO 17 de Mayo, á las 3 de la tarde. Mide 10 varas de frente por 5[illegible] de fondo. Inmejorable para edificar. Título perfecto. Seña 8 o/o. Comisión 2 o/o. Informes en nuestra casa San Martin 300. — Inocencio Ortiz y Cía.

CASAS

LINDA CASA HABITA- ción Dean Funes 538, á una cuadra del bulevar Belgrano y rodeada de casas de familia, generalmente habitadas por los propietarios. Como barrio, como medidas y como edificio, es lo mejor que pueda ofrecerse en su género. Base [illegible] $. Ad corpus.
EL DOMINGO 17 de Mayo, á las 2, en la misma propiedad. Tiene 10 varas por 55, sala, comedor, 5 dormitorios principales, baño, despensa, 3 piezas de servicio, cocina, 4 grandes patios, obras de salubridad, etc. Hecha con esmero y buenos materiales, tiene techos de azotea, cancel, mosaicos, cielos rasos de yeso, pisos de pino tea y demás pormenores correctos. Está perfectamente conservada y puede recibir su habitación inmediata por el comprador. Visítese seguros que allí hay un buen [illegible] Títulos perfectos. Corvera y Peralta Martinez. m7

CHACABUCO 1552. — UNA casa bien hecha, sin economía alguna, con [illegible] frente de 29 varas todo edificado, con [illegible] dentro del cual sin embargo la casa está bien distribuída y ofrece en su interior atractivos como habitación lo mismo que tiene por su situación sobre las grandes vías de S. Brasil y Caseros, sobre la esta plaza Constitución, sobre el Parque Lezama, á la entrada de Barracas y dentro de la [illegible] cuadras de más fácil [illegible] Base [illegible] Ad corpus.
EL DOMINGO 17 de Mayo á las 3 p. m. en la misma propiedad. El amplio frente tiene 3 [illegible] que corresponden á otras tantas habitaciones. Tiene baño, cocina, pieza de [illegible] w. c., terraza y patio, [illegible] y aguas corrientes y obras de salubridad [illegible] Vístese de 3 á 4 [illegible] Informes 318 San Martin 326. Corvera y Peralta Martinez. m8

CORRIENTES Y ARTES — Es más notable, amplio terreno [illegible] Base 50.000 $. [illegible]
EL DOMINGO 17 de Mayo á las 4 en la [illegible] propiedad. Mide [illegible] 741 varas cuadradas. El edificio se compone de 12 habitaciones [illegible] Título perfecto. Corvera y Peralta Martinez. m7

PRECIOSA CASA HABITA- ción calle Bolívar [illegible] 24 á lado de Rivadavia [illegible] 1/2 año al 1/2 o/o de interés.
EL DOMINGO 17 de Mayo á las [illegible] en la misma propiedad. Mide 10 varas por 41 1/2. Tiene [illegible] 4 dormitorios, pieza de baño con [illegible] y mosaicos, 2 patios amplios con [illegible] Títulos perfectos. Corvera y Peralta Martinez. m9

ARTES 1158 A 1164. — LO [illegible] de la ciudad. Edificio de altos y [illegible] 4 compuesto dos casas de familia [illegible] Venta resuelta, con base de $ [illegible]
EL VIERNES 22 de Mayo á las 3 en la misma propiedad. La casa de altos consta de [illegible] 4 dormitorios, cuarto baño, patio [illegible] cocina y 2 piezas [illegible] 2 habitaciones, [illegible] baño, cocina, 2 piezas [illegible] Títulos [illegible] Corvera y Peralta Martinez. m7

CASA Y TERRENO EN Flo- res [illegible] 2400 entre la Avenida Nazca [illegible] tranvías eléctricos [illegible] corrientes [illegible] Base de [illegible] $ 7000. Ad corpus.
EL DOMINGO 17 de Mayo, á las 4 en la misma propiedad [illegible] frente de piedra

artificial con [illegible] con celosías de cedro [illegible] cancel de cedro con cristales [illegible] 5 habitaciones con cielos rasos de yeso, pisos de pino tea, cuarto de baño y cocina con mosaicos, galería y patio con mosaicos. Renta $ 105 mensuales.
EL TERRENO: 10 varas de frente por 17 varas de fondo. Títulos perfectos. Corvera y Peralta Martinez. m10

JUDICIAL — CASA EN CA- ballito Pasaje San Ireneo núm. 114. Entre las calles Rosario y Guayaquil y Pichincha y Ri[illegible] á 2 cuadras de la Avenida Rivadavia y de los tranvías de ida y vuelta. Orden del señor juez doctor González del Solar, secretaría Dúlzer Oelmar. Testamentaría de don [illegible] Ferrari. Base $ 3.010.10 ó sea las 2/3 partes de la tasación.
EL DOMINGO 7 de Junio á las 3 en la misma propiedad. Mide 8m60 (10 varas) de frente por [illegible] metros [illegible] de fondo. Consta de 2 habitaciones [illegible] Títulos perfectos. Informes 318 San Martin 326. Corvera y Peralta Martinez. m4

JUDICIAL EN EL CA- ballito [illegible] á 6 cuadras al Norte de la calle Rivadavia [illegible] Orden del señor juez [illegible] Base $ [illegible] 04.87 ó sean las 2/3 partes [illegible]
EL DOMINGO 7 de Junio á las 2 [illegible] Títulos [illegible] Seña 8 o/o [illegible] San Martin [illegible] m14

EN LOMAS DE ZAMORA [illegible] Base $ [illegible] 7 años de interés anual.
EL MIERCOLES 27 de Mayo á las 3 en nuestra casa 318 San Martin [illegible] varas de frente [illegible] jardín [illegible] con mosaicos, 5 de sus principales [illegible] cielos rasos de pino de tea [illegible] patios [illegible] Títulos perfectos. Informes 318 San Martin 326. Corvera y Peralta Martinez. m10

JUDICIAL — CASA TUCU- mán 3461. A media cuadra [illegible] Orden del señor juez doctor [illegible] secretaría de Mantilla [illegible] Base $ 26.666 [illegible] 2/3 partes de la tasación.
EL DOMINGO 31 de Mayo á las 3 en la misma propiedad. Mide 8m66 [illegible] por 40m10, 50 varas. Consta de 7 habitaciones, [illegible] cielos rasos de yeso y zaguán, [illegible] baño, cocina, 2 piezas de frente por [illegible] 2 patios, [illegible] agua de salubridad, gas y aguas corrientes. Puede visitarse de 9 á 11 y de 2 á 4 p. m. Por orden judicial exigiremos el 8 o/o de seña á cuenta de precio y el [illegible] de comisión. Informes 318 San Martin 326. Corvera y Peralta Martinez. m10

EN MORON. — FRENTE A la plaza. A largos plazos. Calle San Martin 890 esquina á Rivadavia. En 3 lotes, uno con edificio. Lo más valioso de pueblo como situación central y comercial. Con adoquinado pago en uno de sus frentes. Venta liquidación. Sin base. Tercera parte al contado y el resto por partes iguales á 1 y 2 años de plazo con 8 o/o de interés anual.
EL MARTES 26 de Mayo á las 3 en nuestra casa 318 San Martin 326. El lote esquina mide 15 varas á San Martin por 36v52 á Rivadavia y comprende el edificio que aunque antiguo es susceptible de fáciles reformas. Consta de un salón para negocio, 4 habitaciones, patios, etc. Los otros dos lotes con frente á Rivadavia miden cada uno 15 varas por 15. Superficie de cada lote 225 v. Título perfecto. Informes 318 San Martin 326. Corvera y Peralta Martinez. m17

RIVADAVIA Y GAZCON. — Una linda y cómoda casa de familia á las pocas varas de la esquina, que es eje de todo el movimiento de Almagro. Gazcón 16. Con adoquinado pago, tranvía eléctrico, gas, obras de salubridad y jardín interior. Base $ 14.000. Ad corpus.
EL DOMINGO 24 de Mayo á las 2 en la misma propiedad. Mide 10 varas por 40. Tiene buen frente pintado al óleo zaguán con mosaicos y cancel, sala, escritorio, 3 habitaciones, pieza de baño con revestimientos y w. c., cocina, patio con mosaicos y una pieza de construcción ligera. Puede visitarse de 9 á 11 a. m. Títulos perfectos. Corvera y Peralta Martinez. m17

SANTIAGO DEL ESTERO 1187. Al lado de la esquina de San Juan y una vez hecho el bulevar, en la esquina misma. El terreno de mejores medidas para la edificación moderna. Con edificio viejo, sólido, sin embargo y [illegible]

[illegible] Base $ 10.000. Tercera parte al contado y el resto á uno á dos años [illegible] interés anual. Ad corpus.
EL DOMINGO 24 de Mayo á las 4 en la misma propiedad. Mide 12m61 de frente por 23v25 en el lado N. [illegible] en el S. [illegible] en el contrafrente. Tiene una sala al frente y una habitación interior. Está desocupada. Título perfecto. Corvera y Peralta Martinez. m17

LA MAS LINDA CASA. — Estados Unidos 2899 entre Catamarca y Dean Funes. Edificio de una planta, hecho con toda solidez, perfectamente decorado y distribuido con la mayor comodidad. Tiene ancha vereda con árboles, adoquinado y tranvía al frente y obras de salubridad. Está desocupada y lista para entrar á habitarla. Base $ 10.000 y orden terminante de vender.
EL DOMINGO [illegible] de Mayo á las [illegible] en la misma propiedad. Mide [illegible] [illegible] Corvera y Peralta Martinez.

CASA EN FLORES — CA- [illegible] Base $ [illegible]
EL DOMINGO 24 de Mayo á las 4 en la misma propiedad. [illegible] Corvera y Peralta Martinez. m17

TERRENOS

A 1/2 CUADRA DE RIVA- davia [illegible] contado y [illegible] con 8 o/o de interés y hipoteca.
EL DOMINGO 17 de Mayo á las 2 1/2 en la misma propiedad. Mide [illegible] 23v10 en el contrafrente. Superficie 433.86 [illegible] Título perfecto. Corvera y Peralta Martinez. m10

EN MEDIO DE PALACIOS. Dos terrenos con frente al bulevar Las Heras rodeados de lujosos edificios de preciosos jardines y al mismo tiempo de tranvías eléctricos que permiten franquear cualquier distancia dentro de la ciudad en pocos minutos. Están á un paso de la entrada de Palermo y del Jardín Zoológico, entre las calles de Ugarteche y Mcuabla sobre la más linda barranca del bulevar, y tienen adoquinado. Uno á $ 6.65 y 6.60 con cuota cuadrada en hipoteca, cédulas hipotecarias serie K que el comprador tomará á cuenta de precio. La venta se efectuará por cualquier precio.
EL DOMINGO 17 de Mayo, á las 4 p. m., en los mismos terrenos, cada terreno tiene 10 varas de frente por 44 y 41 de fondo, respectivamente. Superficies 450 y 436 varas cuadradas. Son preciosos. Pídanse planos. Títulos perfectos. Escrituras por la oficina del señor [illegible] Corvera y Peralta Martinez.

TERRENOS EN BELGRANO En 24 mensualidades sin interés. Avenida Forest esquina Avenida de los Incas. 12 lotes de medidas superiores para la edificación. A 1 cuadra de la estación F. C. B. A. y R. á 2 de las avenidas Pampa y F. Cano, adoquinada ésta y con tranvía eléctrico. Terrenos altos lindando con el Club Atlético y á espaldas de otros rivales casas quintas de mérito. Sin base. Por liquidación de condominio. En 24 mensualidades sin interés y con escrituras definitivas contra el pago de 4 mensualidades, dos de las que se entregarán al firmar el boleto y las otras 2 al escriturar.
EL DOMINGO 17 de Mayo, á las 3, en los mismos terrenos. Las medidas de los lotes varían entre 10 varas por 34 á 12v50 por 71 varas de fondo y superficies de 343 á 659 varas cuadradas. Títulos perfectos. Informes 318 San Martin 326. Corvera y Peralta Martinez. m9

PARA GANAR DINERO — 10.000 varas en Flores. En un solo lote, á plazos. Con frente á la calle Ferrocarril entre Casa Santos y la prolongación de la calle Gral. Acosta y dando frente también á la prolongación de la calle Rivera Indarte. A 2 1/2 cuadras al S. de la calle Balbastro y á 2 al Este de Varela y muy próximo al Parque Chacabuco. Liquidación con base de $ 0.69 la vara cuadrada que corresponde á una hipoteca de $ 10.000 que el comprador podrá hacerse cargo con vencimiento en 30 de Octubre próximo y con opción á 1 año más. El excedente que resulte, mitad al contado y mitad á 1 año con 7 o/o de interés.
EL SABADO 23 de Mayo á las 3, en nuestra casa, 318 San Martin 326. Mide 130 varas en cada uno de sus lados, lo que hace una superficie de 16.900 v. c. Recomendamos la inspección. Es todo un negocio. Título perfecto. Corvera y Peralta Martinez. m17

JUDICIAL. — EN COLE- giales. 10 lotes de terreno distribuídos en 3 fracciones próximas entre sí y situadas á 1 1/2, 3 y 4 cuadras, respectivamente, de la estación Colegiales, F. C. B. A. y R. Tienen, pues, á la

mano los mejores medios de movilidad y están rodeados de numerosa edificación [illegible] juez doctor [illegible] secretaría de Seeber, testamentaría de don Juan B. Roffo.
EL DOMINGO 24 de Mayo, á las 3, en los mismos terrenos. Crámer esquina Zabala [illegible] al NE. y SE. Cinco lotes de 8.66 m. (10 varas) á 23m85 (27v54) de frente por 11m41 á 23m83 (26v83), y superficies de 170 1/2 m. [illegible] 230.44 v. c. á 230.17 m. c. [illegible] Base $ 4 los 75 decímetros cuadrados [illegible] Dos lotes con frente al NO. Miden 8.44 [illegible] de frente, respectivamente [illegible] 270.41 m. c. (366.51 v. c.). Base $ 2.50 los 75 decímetros cuadrados. [illegible] Superficies 417.14 [illegible] Base 2.50 $ los 75 decímetros. Por orden judicial [illegible] Seña 8 o/o. Comisión 2 o/o. Informes 318 San Martin 326. Corvera y Peralta Martinez. m8

TERRENOS DE ESPECU- lación. 4 manzanas completas en Villa Ria[illegible] [illegible] de 8402.88 [illegible] frente á [illegible] calles de [illegible] tranvía eléctrico (proyectado) [illegible] á vapor del Oeste [illegible] eléctrico [illegible] del F. C. de trocha angosta [illegible] beneficias. Base 30 centavos [illegible]
EL SABADO [illegible] de Mayo á las 4 en nuestra casa 318 San Martin 326. Manzana 40 [illegible] bulevar Coronel Roca y [illegible] sobre el [illegible] á la calle [illegible] 145v90 en sus [illegible] y Jachal. Recomendamos [illegible] Títulos perfectos. Corvera y Peralta Martinez. m15

CAMPOS

LOS CAMPOS DE QUEBRA- cho [illegible] 21.272 hectáreas en Santiago del Estero, sobre la línea del F. C. C. N. [illegible] A 25 cuadras al Sudoeste de la estación Santa Justina, ramal de Puna á [illegible] colonia de ese nombre y á menos de 2 leguas al Oeste de la estación Puna. Con quebrachos y [illegible] bosques, cuya explotación significa una fortuna. Venta en 3 lotes de 7.500 hectáreas cada uno y uno de 6.272 hectáreas. Base $ 4.50 la hectárea, 1/2 al contado y 1/2 á uno á dos años de plazo, con 6 o/o de interés anual.
EL LUNES 18 de Mayo á las 3 en nuestra casa 318 San Martin 326. Están en el departamento de Matará. Los lotes de 7.500 hectáreas forman el campo conocido por Tajo Tinaje [illegible] y lindan al N. con los campos de San [illegible] la fracción 112 de la compañía general de F. C. de B. A. [illegible] en los que hay pozos de agua salada [illegible] á 30 metros de profundidad y obrajes de importancia, otro lote es la mitad N. de la fracción 112, linderos con campos en los que hay salas de gran importancia (lote 111). Recomendamos este negocio al estudio de los que deseen colocar su capital para multiplicarlo. Títulos perfectos. Corvera y Peralta Martinez. m3

EN LA PAMPA. — UN ES- tablecimiento perfectamente montado. 10.000 hectáreas, con todo su perímetro cercado con [illegible] hilos dividido en 5 potreros, con casa de estancia, corrales bañaderos, aguadas de 4 jagüeles y 2 molinos con tanques australianos de 200.000 litros cada uno y la famosa aguada llamada Pozo Rodríguez. Camino de tierras y pastos tales que se reputa lo mejor de la zona. Venta liquidación con base de $ 9 por hectárea, que representa el valor de una hipoteca por 200.000 pesos que vence el 23 de Mayo de 1909 con 7 o/o de interés anual. El excedente se abonará al contado, lo que permite hacer el mejor negocio de campos con el desembolso más limitado.
EL VIERNES 5 de Junio á las 3, en nuestra casa 318, San Martin 326. Conocido por Pichi Hahuel, está situado en la sección 14 y comprende todo el lote 8 de la fracción D. Lo ocupa el propietario que ha tenido durante varios años numerosas haciendas. Hay oferta de $ 10.000 de arrendamiento anual. Título perfecto. Corvera y Peralta Martinez. m12

LOS PUEBLOS DEL POR- venir. Solares, quintas y chacras del pueblo "de Marchi", rodeando la estación Relmo, F. C. P., línea de Huinca Renancó á Bahía Blanca, arrancando en Catriló. En el centro mismo de la conocida colonia "De Marchi" 2.500 hectáreas á 1 1/2 leguas al Norte de la estación Catriló (F. C. O.), parte de las 8 leguas que figuran á nombre de los señores Silvestre y Carlos de Marchi, lindando con el Meridiano V, que las separa de Guamini y á 3 leguas al Oeste de la estación Drysdale. Ricas tierras, como no las hay mejores, en ubicación excepcional, con estaciones de ferrocarril en el mismo campo é inmediatas que facilitan el trasporte de productos y abaratan los fletes. Venta en lotes de pueblo, de quintas y de chacras, á largos plazos que permitirán á todos comprar. Forma de pago: los solares, 10 o/o al firmar el boleto, 25 o/o al escriturar, 30 o/o á un año y 35 o/o á 2 años, sin interés. Las quintas y chacras, 1/4 parte al contado y el resto por partes iguales á 1, 2 y 3 años de plazo, con 7 o/o de

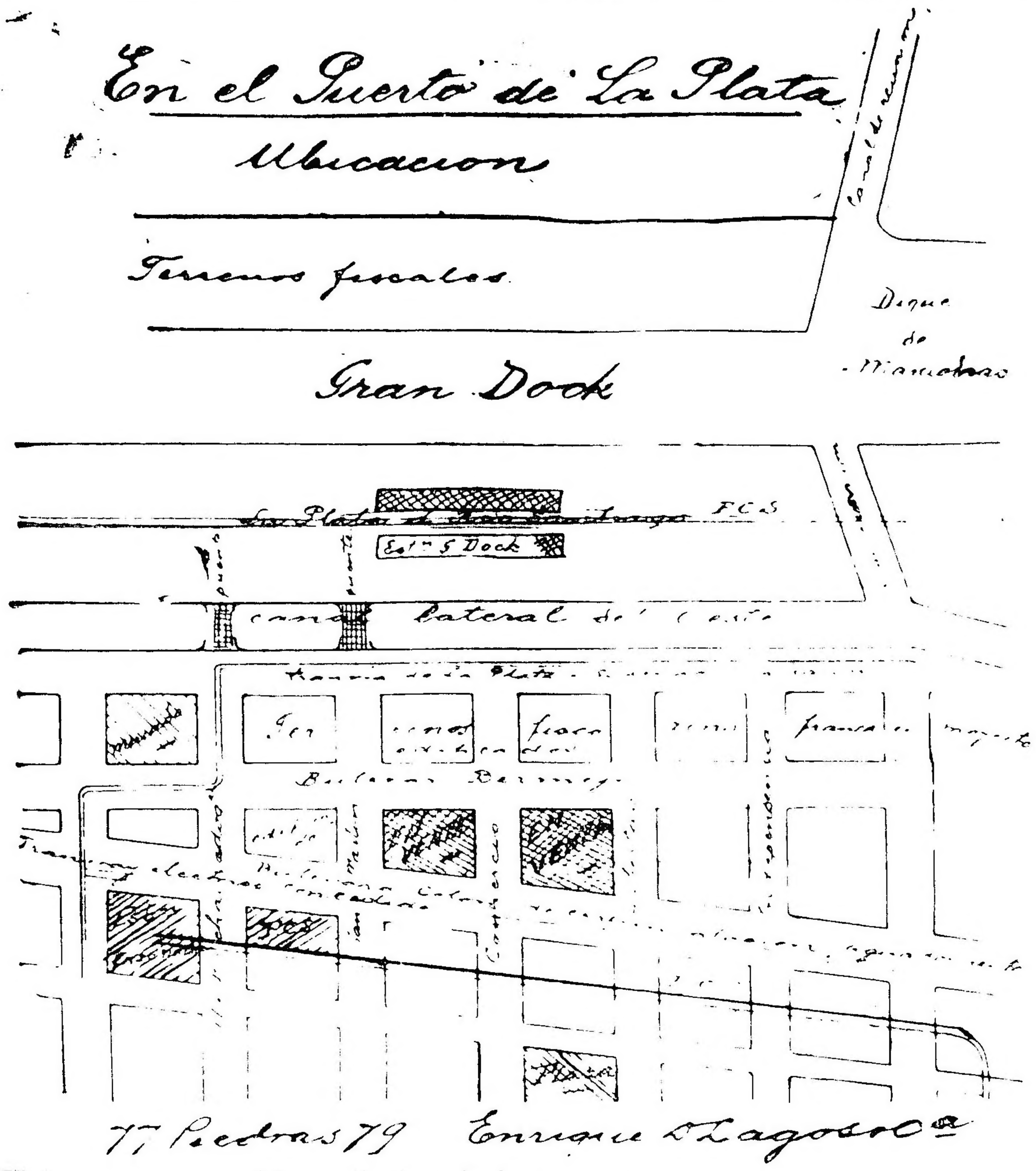

Rodolfo Collet

*EN CORDOBA, SOBRE VI-*lla María ... El SABADO 23 de Mayo ...

EN PEHUAJO ...

Adolfo Calvete

EN FLORES ...

... Smith Wesson ...

Juan P. Iriarte

6 CHACRAS EN ...

El DOMINGO 17 de Mayo á las 3 p. m. ...

TERRENO, CALLE CAMA-...

— Juan P. Iriarte.

Manuel Marasso

JUDICIAL. — DEL LUGRE

El VIERNES 22 de Mayo á las 1 p. m. ...

Enrique D. Lagos y Cía.

Sobre el gran Dock

del Puerto de LA PLATA

2 manzanas

En lotes.

EN 40 MENSUALIDADES

FRENTE A LA ESTACION

MERCADERIAS A plazos

EL LUNES 18 Y MARTES

JUDICIAL

EL VIERNES ... Y SUBSI-

En Flores

2 casas

y

2 LOTES CON HIPOTECAS

Y mensualidades

ESQUINA

MORON Y CONDARCO

A ... CUADRAS DE LA ES-

F. Gonzalez Elzalde

EN PALERMO MUY BUE-

... EL DOMINGO 24 de Mayo ... 24 de Mayo 138.

EN EL CABALLITO BASE

... El DOMINGO 24 de Mayo á las 3 p. m. ...

Alberto J. Kratzenstein

SOBRE EL TRANVIA

... El DOMINGO 17 a las 3 p. m. Planos ... San Martín 445.

Pedro J. Galindez

EN LANUS — F.C.S. LA IS-

Capurro y Gonzalez

EN ADROGUE — EL MAS

A. Argüello

ALVAREZ THOMAS Y DO-

DORREGO Y LOYOLA ...

LOYOLA Y CARRANZA ...

RIVERA y DARWIN ...

RIVERA Y DARWIN, TE-

Ernesto Calvo

... BARRANCOS

M. M. Calderon

CAMPO EN AMERICA ... A

... El DOMINGO ... de Mayo á las ... en América ... Moreno 78 y en Buenos Aires ...

D. del Valle

GRAN PROPIEDAD á PLA-

... El JUEVES 28 de Mayo (Bolsa) á las 3 p. m. ... Planos y datos, Perú 161.—D. del Valle.

Manuel T. Duran

*EN FLORES — 2 LOTES SO-*bre la calle Culpina entre Lobos y Montes, al lado del número 851 á 2 cuadras del tranvía eléctrico. Miden 10 varas por 35 1/2 cada uno. Base 2 $ v. c.

El DOMINGO 17 de Mayo á las 3 p. m. Informes, Rivadavia 549. m15

Valentin Santa Maria

EN FLORES. — TERRENO

Arrotea entre Merlo y Lobos, con frente al E., compuesto de 10 por 40, dista 50 varas al O. de la calle Varela, adoquinada.

El DOMINGO 24 de Mayo, á las 2.30 p. m. Base 3 $ vara. Seña 10 o/o. Comisión 2 o/o. Valentin Santa María, Curapaligüe 199, Flores, de 8 á 12. m17

*EN FLORESTA. — TERRE-*no Avellaneda entre Concordia y ... compuesto de 10x50, rodeado de edificios y con tranvía al frente.

El DOMINGO 24 de Mayo, á las 3 p. m. Base 7 $ vara. Seña 10 o/o. Comisión 2 o/o. Valentin Santa María, Curapaligüe 199, Flores, de 8 á 12. m17

EN FLORES. A PLAZOS!

Casa calle Luis XV Lafuente 42 entre Rivadavia y Unión, compuesta de 11x77, sala, comedor, cinco dormitorios, cuarto de baño y de ... gas, aguas corrientes, etc. ... con excelentes materiales.

El DOMINGO 24 de Mayo, á las ... p. m. Base 17.000 $. Seña 10 o/o. Comisión 2 o/o. Valentin Santa María, Curapaligüe 199, Flores. m17

EN FLORES. A PLAZOS!

... Provincias Unidas ... compuesta de 10x... galpón con capacidad para 8 ...

El DOMINGO 24 de Mayo á las 4 p. m. ... Seña 10 o/o. ... Valentin Santa María, Curapaligüe 199, Flores.

EN FLORES. A PLAZOS!

...

J. Raúl Buench

EN SAAVEDRA — PINTO

Sabas G. Varangot

HOY

LINDA CASA PARA FAMI-

Williams & Gillette

EN

La Magdalena

A 15 cuadras de la estación ALVAREZ JONTE

El famoso campo

"ALTO DE LOPEZ"

Dividido en chacras y á largos plazos

1.330 HECTAREAS

HOY

RIVADAVIA 5466

Base ps. 15 ... á plazo

LA QUINTA DE CARIDE

... El DOMINGO ... de Mayo á las 3 de la tarde ... Williams ... m15

EN EL AZUL. 10 LOTES

... El JUEVES 28 de Mayo (Bolsa) á las 10 de la mañana ... Pedro I. Ramirez ... Planos en el Azul ... Cuyo 462. m17

E. de Chapeaurouge

EN EL PUEBLO GONZA-

... El DOMINGO 24 de Mayo á las 2 p. m. ... San Martín 82. m23

HOY

AUNQUE LLUEVA,

Ningún interesado por LOS TERRENOS DE LAS AVENIDAS cometerá la imprudencia de faltar al remate ...

Conviene tener muy presente

... se ha ... efectuado en la ...

VILLA PARQUE

... por ... particular.

Aprovechen,

...

ROQUE FERREIRO.

JUDICIAL — PROPIEDAD

... EN LA CHACARI-

SEMANALES — LOS ...

Francisco Delaisse

REMATARA ...

... CALLE EN ...

BUENA CASA AL SUD

Iturriza Espina Hnos.

CORRIENTES 3387 ...

... El DOMINGO ... de 15.000 ...

Eduardo Amaro

DIAZ VELEZ 1239. BASE

... HOY DOMINGO 17 de Mayo á las 3 p. m. ... m15

Carlos Olmi & Cía.

JUDICIAL. EUROPA 1415.

La finca Europa 1415, entre San José y Lorea ... de frente por 17m66 de fondo, ... 147.07 m2 ... El JUEVES 21 de Mayo á las 4 p. m. en el local de nuestra casa, Reconquista 333. Títulos perfectos. Seña 8 o/o. Comisión 2 o/o. Más datos, Carlos Olmi y Cía., U. T. 3290, Avenida Reconquista 331. m11

Roque Ferreiro

LOS TERRENOS DE LAS

José Conti

HOY

visiten los

177 Lotes

Provincias Unidas

y Circunvalación

... GRANDES BUENA

EN BELGRANO — 3 LOTES

... El DOMINGO 17 de Mayo á las 3.30 p. m. ... Bolivar 150.—José Conti. m12

AL NORTE — UNA NUEVA

... calle Paraguay 4044 entre Canning y Araoz ... El DOMINGO 17 de Mayo á las 3.30 p. m. ... Bolivar 150. José Conti. m12

CASA EN MORON, CALLE

Constitución 835 ... El DOMINGO 17 de Mayo á las 3 p. m. ... Más datos, Bolivar 150. —José Conti.

AL NORTE, EN LA AVENI-

AVENIDA COLEGIALES Y

SUPERI ...

LOS PLANOS DE LOS ...

Angel M. Devoto

CASTRO BARROS ESQUI-

LOTES CON ... ESQUI-

Juan M. Martinez

MUEBLES, POR DIVISION

HOY A LAS ... DE LA TAR-

POR DIVISION DE CON-

Mariano Arau

JUDICIAL — TERRENOS

El DOMINGO ... de Mayo ... en Banfield ... Base $ 1.000 ... El mismo día ... Villa Ocera ... Base $ 250 m/n ... m14

José A. Falbo y Cía

EN VILLA DEL PARQUE

en 24 mensualidades sin interes, 15 lotes de terrenos sobre la vía del F. C. P. y calle Orán, Simbrón y Llavallol, á 8 cuadras de la estación. Base $ 1 v. c.

El DOMINGO 24 de Mayo á las 2 p. m. sobre los mismos. Seña 3 mensualidades.

EN VILLA DEL PARQUE

en 60 mensualidades, 10 lotes entrando 3 esquinas. Sobre la avenida San Martín adoquinada y con eléctrico é inmediatos á la estación. Base 2 $ ...

El DOMINGO 24 de Mayo á las 5 p. m. Tren gratis á la 1.15 del Retiro. Planos y boletos Bmé. Mitre 641 ó Pedernera 54, Flores. v24

LA COLONIA "LA ABUNDANCIA"

EN

Trenque Lauquen

A 3 leguas de la estación La Zanja, F. C. O. 48 chacras de 100 hectáreas cada una. Las mejores tierras para agricultura en la zona de la alfalfa. Se rematarán

EL JUEVES 28 DE MAYO

A LA 1 DE LA TARDE

EN EL HOTEL SIMON EN TRENQUE LAUQUEN

SIN BASE Y CON GRANDES VENTAJAS PARA EL PAGO

Véase el aviso

"LA ABUNDANCIA" EN Trenque Lauquen. Las últimas 48 chacras de la rica colonia La Abundancia ó sean 4.800 hectáreas en 48 lotes de 100 hectáreas cada uno y cuyos linderos son por el NO. la colonia Lagleyze, por NE. el Sr. Riva Coril, por el SE. los señores Grossi Cuello y Luchter y White y por el SO. Vicente Pereda. Tierra fertilísima y apta para toda clase de cultivo y especial para trigo, lino y alfalfa, con agua dulce á 3 y 4 metros. Medios de trasporte inmejorables, pues sólo dista 4 leguas de Trenque Lauquen con línea directa á Buenos Aires y 3 leguas de La Zanja, de donde sale el ramal á Carhué, línea á Bahía Blanca, otro mercado importante; rodeadas de colonias. Venta general sin base y con inmejorables condiciones de pago.

EL JUEVES 28 de Mayo á la 1 p. m. en el hotel Simón, en Trenque Lauquen venderé las chacras arriba expresadas, sin base y al mejor postor en las siguientes condiciones de pago: 10 ojo al firmar el boleto 30 ojo al escriturar y el resto en 3 anualidades de 20 ojo cada una con 7 ojo de interés anual y pagaré hipotecario. Títulos perfectos. Escrituras matrices ante el escribano señor Melchor A. Castromán, Avenida de Mayo 651, pudiendo el comprador hacer revisar el título por el escribano de su confianza. Todo comprador puede tomar posesión inmediata de la tierra salvo las 4 chacras números 35, 36, 45 y 46 que reconocen contrato hasta Marzo de 1909. Para revisar el campo ir por la estación La Zanja y dirigirse al señor Juan Zapico en el mismo campo ó en Trenque Lauquen al señor Delfino Gonzáles, quien facilitará los medios de hacerlo. Por planos, detalles, etc., á mi casa calle Cangallo 472 en Buenos Aires, á Juan Zapico en la Zanja y Delfino Gonzáles en Trenque Lauquen. a28

ARTURO ETCHEGARAY.

C. G. Acevedo y Cia.

AVENIDA CORRIENTES Y [illegible]. Hermosa casita de familia, á 30 varas al Norte de Corrientes, calle Malabia. Situación inmejorable, barrio todo habitado por buenas familias, propietarios y rodeado de todas las comodidades indispensables para vivir. Mide 8 1|2 varas de frente por [illegible] varas de fondo. Consta su lindo y sólido [illegible] de [illegible] moderna con 2 ventanas y [illegible], puerta de calle de cedro, dormitorios con cielos rasos de yeso, pisos de tea, cuarto de baño, puertas de cedro, mosaico y demás oficinas necesarias. Renta $ 90, pozo semisurgente depósito de agua, [illegible], gas en todas las habitaciones, etc. [illegible] ínfima para vender $ 7.500.
EL DOMINGO 17 de Mayo á las 4 p. m.

AVENIDA FOREST 668 AL [illegible] de la avenida Colegiales con el tranvía á la puerta. Una buena casita barata. A una cuadra de la estación Chacarita del tranvía [illegible]. Barrio muy bueno, el punto más elevado de la capital. Mide 10 varas por 31 varas. Edificio de 2 lindas habitaciones y otra pequeña y todas las oficinas necesarias. [illegible] mejor que judicial $ 3.500. A plazos, mitad al contado y mitad á pagar en 24 mensualidades sin interés. Con la orden de vender á cualquier oferta arriba de la base, y con escritura matriz gratis que será otorgada por el señor escribano Antonio E. Solari.
EL DOMINGO 17 de Mayo á las 2 p. m.

AVENIDA DORREGO 1454 al lado de la avenida Rivera y del tranvía [illegible]. Una linda propiedad, con gran terreno como para ampliar su edificación, para [illegible] gran renta, ó establecer cualquier industria por las medidas excepcionales que encierra el terreno. 10 varas por 58 varas. Edificio de [illegible] habitaciones construídas con buenos materiales, grandes patios de mosaico y oficinas necesarias. Situada en un barrio muy importante que progresa rápidamente. Base sumamente [illegible] para vender $ 7.000.
EL DOMINGO 17 de Mayo á las 3 p. m.

AVENIDA DORREGO 1315 [illegible] Castillo y Loyola á 1 cuadra al Sur de [illegible]. Bonita casita recién construída con [illegible] materiales. Mide 10 varas por 27 varas. [illegible] de 3 lindas habitaciones, pisos pino tea, [illegible] carpintería, gran patio de mosaico y oficinas necesarias, barrio todo edificado. Base [illegible] $ 4.000 á plazos.
EL DOMINGO 17 de Mayo á las 3 p. m.

AVENIDA RIVERA Y CA-Arguibel. Buena propiedad para renta ó [illegible]. Situada calle Arguibel 1165 á las 30 varas de la avenida Rivera y del tranvía, al [illegible] una cuadra de la avenida Dorrego al [illegible]. Muy buen barrio. Mide 10 varas por 44 [illegible]. Edificio de 4 habitaciones y oficinas necesarias, espléndido patio de mosaico, plantas, [illegible] $ 70. Base de venta $ 3.500 á plazos.
EL DOMINGO 17 de Mayo á las 3 p. m.

LINDA CASITA — CALLE [illegible] 26 (hoy Dungenes al lado de la avenida Warnes) con tranvía eléctrico de ida y vuelta á la puerta, á 4 cuadras al Sur de Corrientes, barrio totalmente edificado. Edificio [illegible] habitaciones, 3 grandes y 2 chicas y [illegible], construcción reciente, pisos pino tea, mosaico. Mide 10.89 varas por 25 varas [illegible]. Renta $ 60. Base $ 4.000.
EL DOMINGO 17 de Mayo á las 3.30. En estos remates se exigirá seña y el 2 [illegible] de nuestra comisión. Informes Esmeralda 91, ó Canning 401. —C. G. Acevedo y Cia. m18

EN 26 MENSUALIDADES— [illegible] terrenito que se venderá muy [illegible], venta urgente. Situación calle Bompland al lado de la esquina de Loyola y á 2 cuadras de Rivera al Sur, barrio antiguo, quinta [illegible], está al lado de edificios. Mide [illegible] varas por 30 varas y 16 varas en su [illegible] frente. Base de venta $ 4.50. A pagar en [illegible] mensualidades, sin interés.
EL DOMINGO 17 de Mayo á las 4. Informes Esmeralda 91 ó Canning 401. m18

Luis Torres y Cia. y Lavarello y Curto

(SECCION ROSARIO)

LIQUIDACION TOTAL DE haciendas de la cremería Carcarañá. 1.000 vacas Jersey puras en pequeños lotes, que constituyen el rodeo más grande (dentro de su raza) [illegible] todas de origen importado, habiendo sido elegidas directamente para el establecimiento, en las islas Jersey y siempre se ha tenido especial cuidado en la conservación [illegible] y en el mejoramiento de la raza. La [illegible] del queso Carcarañá se debe en gran parte á la gordura de esta leche. 150 caballos [illegible] para trabajo, de tiro pesado y [illegible] cerdos Berkshire puros, gallinas, [illegible], etc.
EL DOMINGO 17 de Mayo á las 12.30 en Carcarañá, F. C. C. A. por haberse vendido [illegible]. Comisión 4 ojo á cargo de los compradores; mayores datos á nuestras casas en Buenos Aires ó Rosario. m12

J. M. de Yriondo y Cia.

REMATE SEMANAL — EN nuestra casa, San Martín 153. Caballos de tiro, carruajes, guarniciones, etc. y animales de raza. Los Miércoles á las 2 p. m.

LOS AUTOMOVILES, CA-ballos, guarniciones, mantas, etc. [illegible] soberbio equipaje completo en perfecto estado, venta por ausentarse su dueño á Europa.
EL MARTES 19 de Mayo á las 2 p. m. remataremos en nuestro tattersall, San Martín 153. Detalle: Un automóvil Gallia Laumaillé eléctrico, carrocería Belvalette, en excelente estado. El coche ideal para la ciudad [illegible] familia. Otro automóvil en iguales [illegible]. Un automóvil Rochet Schneider [illegible] caballos, doble phaeton, carrocería [illegible] en excelente estado, máquina fuerte [illegible]. Un landeau en estado inmejorable [illegible] último modelo y liviano para cualquier [illegible] de caballo. Un duc casi nuevo, con ruedas de goma, coche elegantísimo para señorita [illegible] en muy buen estado y con [illegible] de goma. Un mylord id. id. Una yunta [illegible] de tiro, cría V. L. Casares, [illegible] mylord ó duc, guarniciones, mantas, [illegible]. Estarán en exhibición tres días antes del remate. —José M. de Yriondo y Cia. m14

EN S. ANTONIO DE ARE-[illegible] hectáreas, 15 áreas y 90 centiáreas de campo especial para tambo, á una legua de la estación Duggan, F. C. C. A. lindando con [illegible] de Maldonado, Pantaleón, Melo y [illegible] de E. Lapiacete, listo para ser [illegible]. Base $ 210 la hectárea.
EL VIERNES 22 de Mayo á las 2 p. m. en [illegible] casa calle de San Martín 153.—José M. de Yriondo y Cia. m14

YUNTAS DE MIRAFLORES [illegible] yuntas perfectamente adiestradas, [illegible] del establecimiento Miraflores de los señores Ramos Mexía y Bengolea.
EL MARTES 26 de Mayo, á las 2 de la tarde, en nuestro tattersall, San Martín 153.—J. M. de Yriondo y Cia. 14

SOBERBIA YUNTA DE [illegible] años, de tiro y de gran alzada, un [illegible] de tiro solo, razas anglo-normanda y [illegible] árabe, de silla, animales bien adiestrados, de toda confianza, procedentes de la [illegible] Mercedes, en el Rosario del señor [illegible] Ledesma.
EL MARTES 19 de Mayo, á las 3 p. m. se rematarán en nuestra casa, San Martín 153, quedarán en exposición desde el lunes.—[illegible] de Yriondo y Cia. m16

ESPLENDIDO CABALLO [illegible] de silla, sangre árabe, perfectamente adiestrado procedente de la cabaña Las Mercedes, del señor Pelayo Ledesma.
EL MARTES 19 de Mayo á las 3 p. m. se rematará en nuestra casa San Martín 153.— J. M. de Yriondo y Cia.

German Frers

HOY

Por mensualidades

En Haedo

EN HAEDO, POR MENSUALIDADES, á 3 cuadras al N. E. de la estación actual y á 1 1|2 de la nueva, que próximamente se construirá; á un paso de los grandes talleres del F. C. O. 6.500 varas divididas en 17 lotes, entrando 2 esquinas. Terreno alto, rodeado de hermosos chalets y casas quintas, como las de Bengurria, Soria, Vignes, Lynch, Basso, etc. Barrio muy adelantado, con luz eléctrica, veredas, calles abovedadas, etc. Dista solo 20 minutos del Once, con 70 trenes diarios. Base $ 1 la vara en 24 mensualidades sin interés, 3 como seña y 3 al escriturar á los 15 días del remate.
EL DOMINGO 17 de Mayo á las 2.30 p. m., en el terreno. Comisión 2 ojo, escrituras por la oficina del señor Porcel. Las mensualidades se abonarán en el Banco Popular Italiano. Planos é informes, Perú 175, U. T. 3510, Av. m8

T. T. Echevarria

CASA PARA RENTA, EN barrio de gran población, á un paso del bulevar San Juan y una cuadra del de Garay, rodeada de tranvías. Calle Pavón 2604, entre Jujuy y Catamarca, consta de sala, 3 dormitorios y 3 piezas chicas, zaguán, pisos de tea, patio de baldosa. Reconoce una hipoteca de 3.525 $, con el ínfimo interés del 6 o|o anual, y que vence el 16 de Octubre de 1909, con la que el comprador podrá continuar si así lo desea. Renta 130 $ mensuales. Base 3.000 $.
EL DOMINGO 17 de Mayo, á las 3½ p. m. Datos é informes á mi escritorio Echevarría 2330, Belgrano. m10

A 1 CUADRA DE TRIUNVIRATO. Casita calle Estados 4087, esquina Lemos. Edificada en una superficie de 407 v. c. Consta de dos piezas grandes y una chica, y un galponcito. Pisos de tea, patio de mosaico, cercada toda de pared, portón y zaguán. Venta forzosa por ausentarse su dueño á Europa. Base 4.500 $.
EL DOMINGO 17 de Mayo, á las 2.30. Informes á mi escritorio calle Echevarría 2330 Belgrano. m10

EN BELGRANO CASITA nueva, flamante, llave en mano, calle República esquina Crámer, adoquinada y con tranvía á la puerta, con 3 piezas, cocina, gas, pozo semisurgente, patio de mosaico, pisos de tea, cielos rasos de yeso. Base 4.700 $ con plazo por 4.000 $ de uno á dos años é interés 7 o|o. Datos é informes á mi escritorio, Echevarría 2330 (Belgrano).
EL DOMINGO 24 de Mayo á las 2.30 p. m. v18

J. Enrique del Busto

AL NORTE, EN EL BARRIO de más porvenir. Esteco 1966, á una cuadra de la importante avenida Cabildo y media de la de Colegiales, frente á la gran quinta del doctor Luro, que en breve será un núcleo de modernas é importantes construcciones, que darán extraordinario impulso á ese barrio. Base $ 9.500 m|n, que adeuda al Banco Hipotecario Argentino, pagadero á largos plazos y el excedente al contado.
EL DOMINGO 17 de Mayo á las 3 p. m. en la misma propiedad. 10 varas por 36 varas. Construcción sólida alta y baja, cinco habitaciones, cocina, pieza de servicio, gran galpón de dos pisos de 8 varas por 20 varas y demás dependencias, pisos pino de tea, cielos rasos de yeso, zaguán de mosaico, carpintería y escalera de cedro, gas y aguas corrientes, apta para subdividirla, para una industria ó casa de vecindad. Redituaba $ 140 mensuales, pudiendo dar aún más. Títulos perfectos. Seña 5 o|o. Comisión 2 o|o. Informes, Cuyo 473.— J. Enrique del Busto. m15

N. R. French

EN COLEGIALES, SIN BASE, por liquidación decidida. Los terrenos más altos y mejor situados de la importante avenida Colegiales, adoquinada y con doble vía de tranvía eléctrico, el bulevar de comunicación obligada entre Belgrano y el centro; lugar rodeado de tranvías para todas partes é importante barrio de movimiento comercial é industrial. Los especuladores, industriales y comerciantes deben estudiar el negocio. La esquina Colegiales y Charlone y el lote contiguo, con frente á la primera calle. Dimensiones especiales para cualquier clase de edificación; 12.41 varas por 29.37, y el lote de al lado, 10.39x29.33.
EL DOMINGO 17 de Mayo, á las 3.
El mismo día y hora, al lado de la comisaría 10.30x35 varas. v17

AL LADO DE COLEGIALES, cinco lotes de los que 4 están unidos y en una misma manzana, calles Olleros y Maure, entre Rosetti y Fraga, con superficies que varían entre 498 y 577 varas cuadradas y todos con 10.30 varas de frente, 1 lote en la calle Olleros, entre Fraga y Guevara, de 10.50 por 57 varas.
EL DOMINGO 17 de Mayo, á las 3 1|2.

EN SAAVEDRA, SIN BASE. El lote más lindo por situación y dimensiones, calle General Zapiola entre Núñez y Republiquetas. Mide 10x45 varas. Este terreno, rodeado de edificación, con tranvías eléctricos á una cuadra, por Crámer, y á media por Republiquetas, da lugar á pensar que su compra será una buena colocación de unos cuantos pesos.
EL DOMINGO 17 de Mayo, á las 2. Los títulos de todos estos terrenos son perfectos, y las escrituras serán otorgadas por el escribano señor Juan Odera, Avenida de Mayo 605, pudiendo el comprador hacerlos revisar previamente por el escribano de su confianza. Seña 5 ojo. Comisión 3 ojo.—N. R. French, Rivadavia 1158 y Alsina 2723. v17

Lisandro M. Segura

JUDICIAL — 337 HECTAREAS de campo con poblaciones en Cañuelas, sobre la estación Uribelarrea. Lindando con don Rómulo Parra, don Constantino Troyteiro y don Miguel Uribelarrea.
EL MARTES 19 de Mayo á las 2 p. m. en la capital federal, calle Cuyo 487. Base pesos 25.296. 10 ojo de seña y 2 ojo de comisión. El campo pertenece á la sucesión de don Gabriel Castro y se vende por orden del juez doctor Ruiz Lémez, secretaría de Boffi de La [illegible]

Tomás F. Blanco y Cia.

Rivadavia 6818 ó Perú 147
U. T. 808, Flores

NOTA — EN CASO DE LLUVIA todos mis remates los efectuaré en mi escritorio, Perú 147, á las 2 p. m. v17

LO MEJOR Y MAS CENTRAL del Caballito, donde nadie vende por su ubicación, calle Colpayo 68, entre Rivadavia y Yerbal; el chalet, compuesto de 10x35. Base pesos 15.000, cuyo edificio hecho á todo costo y moderno, se compone: sala, escritorio, 4 dormitorios, comedor, cuarto de baño, cocina y w. c., jardín al frente, vestíbulo, zaguán, mosaicos, construcción de primer orden, rodeada de casas quintas y tranvías en todas direcciones, casa que por su brillante posición debe halagar. Está á 1 cuadra de la plaza y á pocas varas de Avda. Rivadavia. Recomiendo visitarla en cualquier momento. Produce 170 $.
EL DGO. 17 de Mayo, á las 3.30. m12

EN LA FLORESTA — LINDA casita, calle Martínez Castro 1158, entre Arrecifes y San Pedro. Mide 10x45. Edificio sólido, de 2 piezas, cocina y w. c. Base $ 1.500, cercados sus cuatro costados, barrio progresista, que adelanta diariamente por su buena situación, paraje alto y pintoresco, casita apta para obreros, que con poco desembolso habrán adquirido la casa-habitación. Es una verdadera pichincha que deben aprovecharla.
EL DGO. 17 de Mayo, á las 2.30. m12

EN LO MEJOR DE FLORESTA. Soberbio lote. A plazos. Bacacay entre Orán y San Nicolás, con frente al Norte. Mide 14x28 de fondo. Sin base, donde nadie vende en esta situación, sus dimensiones codiciadas se prestan para hacer una espléndida casa-habitación dadas las circunstancias donde se encuentra, por su frente, eléctricos á todos los puntos de la ciudad á 1 cuadra de la estación ferrocarril, á 2 de plaza, iglesia y de la Av. Rivadavia, con eléctrico, también está rodeado de casas modernas y grandes chalets, se los recomiendo á las personas de buen gusto, que quieran comprar algo central, tienen esta oportunidad.
EL DGO. 17 de Mayo á las 3 p. m. m12

EN FLORES — CASITA ESPECIAL por estar entre avenidas principales. Avenida Boyacá 430, entre Av. Avellaneda y San Eduardo. Mide 10x45. Sin base. Edificio de 1 dormitorio, cocina y w. c., galería, cercada toda de pared, gas, aguas corrientes y todas las comodidades deseables para vivir bien, por su frente tiene doble vía de tranvía eléctrico á todos los puntos de la metrópoli; está sólo á 4 cuadras al Norte de la Av. Rivadavia; la recomiendo á todos los que quieran radicarse bien, lo mismo á los que sepan apreciar este espléndido negocio, que pocas veces se presenta el caso.
EL DGO. 17 de Mayo, á las 4 p. m. m12

EN MATADEROS — CASA chiche, calle Pola entre Ortigas y P. Unidas. Base $ 3.000. Mide 10x24.60 de fondo. Edificio selecto y bien construído, de 3 piezas, cocina y w. c., cielos rasos de yeso, patio de mosaico, jardín balaustrada y verjas al frente, habitación ventilada, á unas varas del tranvía la capital con doble vía, casita espléndida, para venta, llaves en mano, rodeada de casas quintas y de negocios, á pocas cuadras del gran establecimiento de los mataderos.
EL DGO. 17 de Mayo, á las 2 p. m. m12

EN BANFIELD, 10 Espléndidos terrenos. En 50 mensualidades. Base $ 9. Miden 270 v. c. á 300 v. c. el lote. Frente á las calles Talcahuano, Capdevila, Maipú y General Luis María Campos. Están á un paso del adoquinado, de la iglesia y á 6 cuadras al Este de la estación. Esta es la fracción más linda de tierra que puede ofrecerse en ese barrio, empleados, jornaleros, aprovechen estos pocos terrenos, por ser buenos y baratos. Pidan planos y datos, Perú 147 — Tomás F. Blanco.
EL DGO. 17 de Mayo, á las 2 p. m., sobre los mismos terrenos. m12

EN BANFIELD, UNA ESQUINA valiosa por su situación, calle Maipú esq. Pueyrredón. Base $ 3 v. c. Mide 20 vs. por 50 vs. Con adoquinado, gas y luz eléctrica al frente. Dista 3 cuadras al Este de la estación del ferrocarril. Frente á la iglesia. Lo mejor como ubicación, aprovechen por ser un gran negocio.
EL DGO. 17 de Mayo, á las 3 p. m. m12

EN BANFIELD, 2 Espléndidos terrenos, Bulevar Alsina entre Chacabuco y San Luis. Base $ 2 v. c. Miden 12.50 v. de frente por 50 v. Se encuentran rodeados de casas quintas y distan 2 cuadras del andén de la estación del ferrocarril. Dimensiones que se adaptan para un chalet.
EL DGO. 17 de Mayo, á las 3 1|4 p. m. m12

EN BANFIELD, UNA MODESTA habitación, calle San Juan entre Godoy Cruz y Rawson. Base $ 1.700. Mide 11 vs. de frente por 64 vs. de fondo. Edificio moderno de 2 dormitorios, piso de pino tea, cocina y w. c., bien revocada, cercada de alambre tejido. Árboles frutales. A los que deseen comprar bueno y barato, es la oportunidad, para veranear es aparente.
EL DGO. 17 de Mayo, á las 4, en la misma propiedad. m12

EN BANFIELD, GRAN TERRENO con edificio, calle San Juan esq. Rawson. Base $ 1.500. Mide 35 vs. de frente por 45 vs. de frente á San Juan, con edificio de 1 pieza, cocina, cercada de alambre, árboles frutales. Para un chalet es lo ideal, situación que adelanta diariamente. Visítenla.
EL DGO. 17 de Mayo, á las 4 1|4. m12

EN EL CENTRO DE FLORESTA. Preciosa vivienda, calle Dolores 75 entre avenida Rivadavia y Unión. Base 6.000 $. Mide 10 varas por 31 varas. El edificio moderno se compone de 4 dormitorios, comedor, cuarto de baño revestido de azulejos, cocina y w. c., cielos rasos de yeso, patios de mosaico, galería, jardín, balaustrada, tiene gas y aguas corrientes. Dadas sus grandes comodidades y la proximidad á la gran arteria Rivadavia y á la estación del F. C. O., hace que todo comentario á su favor esté demás, recomiendo lo visiten. Llave en mano.
EL JUEVES 28 de Mayo (fiesta) á las 3.30 m17

CASA MODERNA. — A 50 varas del bulevar Triunvirato calle Acevedo 494 al lado de Vera. Base 5.000 $. A plazos. Mide 10 varas de frente por 23 varas. Edificio de sala, frente imitación piedra, 3 dormitorios, baño, cocina y w. c., cielos rasos de yeso, pisos de pino tea, patio mosaico, carpintería cedro, como casa es una monada, situación de mucho adelanto, no hay nada mejor y más bien construído en ese barrio. Visítenla, llave en mano.
EL DOMINGO 24 de Mayo á las 2 p. m.

EN LA FLORESTA. — LA gran esquina avenida Lacarra y Rafaela. Frente N. E. A plazos. Base $ 3 v. c. Mide 694 v. c. Cercados sus costados de material y alambre tejido. Frente á la estación Anulo Argenti. En medio de las avenidas Rivadavia y Provincias Unidas, situación importantísima para casas de negocio ó casas de renta la edificación aumenta diariamente, el comercio progresa, debido á la estación del tranvía eléctrico. Comerciantes, especuladores, rentistas ofrezco algo valioso, y que no debe estudiarse, pues en un [illegible] dentro de poco tiempo tendrá el incremento que tiene hoy el Once de Setiembre.
EL DOMINGO 24 de Mayo á las 4 p. m. m17

EN LA FLORESTA. DOS casitas modernas. En 80 mensualidades. Base 50 $ mensuales. Calle Arrecifes 3004 y 3006. Entre Lacarra y Laguna. Edificio de 3 dormitorios, cocina y w. c., patio de mosaico, balaustrada al frente, jardín. Son una monada. Construcción de primer orden, todo en cal, son modernas. Negocio fácil, con una economía mensual se compran. Barrio que adelanta diariamente. Por datos, Visítenlas.
EL DOMINGO 24 de Mayo á las 3.30. m17

NOTABLE TERRENO. — A plazos, avenida Pavón entre Castro Barros y Boedo. Base 4.30 $ v. c. Mide 10x95 por 60 varas. Con adoquinado y jardines al frente, con vía de tranvía eléctrico. Posición magnífica que adelanta diariamente. Las dimensiones se prestan para corralón ó fábrica ó bien un establecimiento industrial ó casas de renta. El que lo vea lo compra, no hay nada más barato por ese barrio.
EL DOMINGO 24 de Mayo á las 3 p. m. m17

EN FLORES. — TERRENO central. En 24 mensualidades Avenida Directorio entre San Pedrito y Quirno. Base 3.50 $ vara cuadrada. Mide 10 por 87 varas. Dadas las facilidades con que se ofrece como así su brillante ubicación hace que nadie falte, pues el negocio es interesante por tener vías de comunicación á todas direcciones á un paso, para una casa quinta ó de negocio es aparente.
EL DOMINGO 24 de Mayo á las 2.30. m17

EN LA FLORESTA. — CA-sita moderna Laguna 967 entre Arrecifes y San Pedro. Base 2.800 $. Mide 10 varas por 40 varas. Construcción en cal de 2 dormitorios, cocina y w. c., pileta, pozo con bomba, patio de mosaico, pisos de pino tea, cercada de material. Es aparente para empleados ú obreros. Produce 40 $.
EL DOMINGO 24 de Mayo á las 3.30. m17

EN FLORES. — CASITA bien situada Calle Lapuente 528 entre Tandil y Gamedios. Base 2.800 $. Mide 10 varas de frente por 30 varas. Edificio de jardín al frente; 2 dormitorios, cocina y w. c. cercada de pared. Está próxima á los tranvías eléctricos, barrio de construcciones modernas; situación de mucho adelanto. Produce 30 $. Por datos, Tomás F. Blanco.
EL DOMINGO 24 de Mayo á las 2 p. m. m17

EN LO MEJOR DE LA FLORESTA, hermosa casa habitación calle Dolores 217 entre Rafaela y Avenida Provincias Unidas. Base 7.000 $. Mide 10 varas de frente por 30 de fondo. Edificio elegante y sólidamente construído se compone de sala con balcones frente imitación piedra, 3 dormitorios. Gran comedor, baño, revestido con azulejos, cocina y w. c., galería, patio de mosaico, carpintería de cedro, está rodeada de tranvías eléctricos, sitio de grandes palacios. Dista 3 cuadras de la estación del F. C. O. en el sitio donde hay gas, y corrientes. A las personas de buen gusto se las recomiendo.
EL JUEVES 28 de Mayo (fiesta), á las [illegible] m17

G. Barbosa y Cia.

EN CASEROS

(F. C. C. de B. A.)

A 3 CUADRAS DE LA ESTACION

350 lotes 350

Base, 2 $ al mes el lote

En 80 mensualidades

El DOMINGO 24 de MAYO

SOBRE LOS MISMOS

Tren gratis de Chacarita, la 1.45 de la tarde.

Pidan planos, pasajes é informes.

G. Barbosa & Cia.

Bolivar 171

EN CASEROS, F. C. C. de B. A. (Villa Barbosa) 350 lotes á 3 cuadras justas de la estación, la tierra de mayor porvenir ofrecida hasta la fecha, por su ubicación inmejorable, por estar á un paso de la capital, de la que sólo dista 15 minutos de ferrocarril, debiéndose inaugurar dentro de pocos días el servicio de tranvías eléctricos de los cuales solo faltan colocar sus cables, pues sus vías ya están electrificadas. Esto es un hecho, no es promesa. Ya nadie duda de que los tranvías eléctricos son capaces de competir con los trenes á vapor, bien lo prueba la línea recientemente inaugurada á San Martín. No puede pedirse mayor éxito. Esta misma empresa, que ha demostrado su poder con hechos, es la que inaugurará dentro de poco su servicio eléctrico á Caseros, debiendo prolongarse más tarde á Campo de Mayo, motivo suficiente para que tripliquen su valor las tierras próximas á esta línea. Estos terrenos serán situados á un paso de los grandes talleres que posee la empresa Lacroze, en la estación Lynch, donde trabajan más de 2.000 obreros, dan frente al gran camino á Campo de Mayo, lindan calle por medio con la quinta de los señores Igon y Coronado y á una cuadra de la espléndida quinta que poseen los padres del colegio San José. Los terrenos se entregarán medidos y amojonados, el domingo siguiente á de la venta, de acuerdo con el plano y trazado aprobado por la Municipalidad.
EL DOMINGO 24 de Mayo, á la llegada del tren gratis que saldrá de Chacarita á la 1.45 de la tarde, remataremos estos 350 lotes con la ínfima base de $ 2 al mes el lote, en 80 meses, sin interés. Escrituras por ante el escribano señor Máximo Bengoria, Victoria 635, donde se encuentran los títulos á disposición de los que deseen revisarlos. A todo comprador exigiremos 3 mensualidades en el acto del remate y 2 más al recibir el título provisorio firmado por el vendedor, debiendo abonarse las mensualidades restantes en nuestro escritorio Bolívar 171. Comisión 2 o|o á cargo de los compradores. Pidan planos y boletos para el tren gratis que saldrá de Chacarita á la 1.45 de la tarde.—G. Barbosa y Cia., Bolívar 171. m10

Carlos S. Velarde

HOY

A LAS 2 P. M.

Sobre los mismos terrenos

EL GRAN NEGOCIO DEL AÑO

PARA EL OBRERO

En la Floresta

150 lotes en 80 mensualidades, sin interés. En la calle Escalada entre Rivadavia y Provincias Unidas. Base, $ 5 por mes el lote.

Ver aviso en la sección correspondiente.

Carlos S. Velarde.
San Martín 62.

EN LA FLORESTA — 150 lotes en 80 mensualidades, sin interés, con líneas municipales aprobadas. Sobre las calles Escalada, Lacarraville, Zequeira, Zelada, Leopardi y Doufertil. La calle Zequeira es la continuación del gran bulevar Emilio Castro, (antes camino á San Justo), que comunica la capital con los pueblos del Oeste. A una cuadra del bulevar Provincias Unidas, con el tranvía eléctrico de La Capital y á tres cuadras del bulevar Rivadavia, con el Anglo Argentino y el de la compañía Belga por la calle Escalada que seguirá hasta Luján por el bulevar Emilio Castro. En la esquina de las calles Rivadavia y Escalada se construirá la estación Talleres de los ferrocarriles Oeste y Pacífico combinados, quedando entre los grandiosos talleres del ferrocarril Oeste. Estos magníficos terrenos, por su altura y situación, se encuentran entre Villa Luro y los terrenos de Olivera y frente á la Villa Pencu; la zona dentro de la capital que ha alcanzado más prosperidad por su situación excepcional, y adonde se levantan diariamente una cantidad de chalets y de preciosas casitas. Es mejor seguro de vida para el obrero, pues dentro de muy corto plazo estos terrenos habrán alcanzado diez veces su valor actual. Base 5 pesos por mes el lote. Al alcance de todo el mundo, venta liberal por división de condominio y liquidación total de los terrenos. EL DOMINGO 17 de Mayo á las 2 p. m., sobre los mismos terrenos. Condiciones de venta seña tres mensualidades en el acto del remate (más el 2 ojo de mi comisión) y las mensualidades subsiguientes se abonarán en el escritorio del señor José Marini Chiappella, Rivadavia 620, del 1o. al 8 de cada mes, adonde los compradores recibirán su título provisorio. A los compradores que quieran abonar al contado, se les entregará título definitivo y tendrán el 20 ojo de descuento. Las escrituras serán otorgadas por el escribano señor Luciano L. Petaibh, San Martín 32. La posesión de los terrenos se dará inmediatamente, avisándose á los compradores el día designado. Por planos y datos á mi escritorio San Martín 62, ó al señor José Marini Chiappella, Rivadavia 620, ó en el almacén de la esquina Provincias Unidas y Escalada. Títulos perfectos á disposición de los compradores en la escribanía del señor Luciano L. Petaibh, San Martín 32. v17m

AGUERO 1184, A UNA CUA-dra del bulevar Las Heras y de la quinta de Hale, magnífica posición, preciosa casita compuesta de cuatro espléndidas piezas, cocina, w. c., zaguán de mosaicos, puerta cancel, etc. Produce 80 $ mensuales de renta. Base 8.500 pesos, pagaderos mitad al contado y mitad á un año de plazo con 7 o|o de interés anual.
EL DOMINGO 24 de Mayo, á las 3 p. m. sobre la misma propiedad. Seña 5 o|o. Comisión 2 o|o. Más datos en mi escritorio, San Martín 62. v17

Ayarragaray, Schindler y Gowland

EN LAS HERAS—16 REMA-te feria
EL DOMINGO 17 de Mayo á la 1 p. m. 1.200 cabezas vacunas entre las que contamos buenos lotes de novillos, novillitos, vacas gordas, cría y lecheras, vaquillonas y terneros tamberos. Horario: salida del Once: 7.05 y 8.55 a. m. y 1.15 p. m. Regreso de Las Heras: 4.58 p. m. v17

José Roma y Cia.

20 POTROS Y YEGUAS PA-ra tiro liviano y pesado Clidesdale y mestizos árabe, mansos de abajo. Se rematarán en el local calle Rivera esquina Thames.
EL DOMINGO 17 de Mayo á las 2 p. m. Más datos, Reconquista 268. v17

Nicolás L. Robbio y Cia.

47 REMATE FERIA, EN Carlos Casares.
EL DOMINGO 17 de Mayo. Informes [illegible] Carlos Casares y B. Mitre [illegible] Robbio y Cia. m17

Adolfo Bullrich y Cia.

JUDICIAL — CHACRAS EN Ramallo. ¡A plazos! Sobre el deslinde de Arrecifes, rodeadas de las estaciones Ramallo, Castro y Paraíso, F. C. B. A. y R., Villa, F. C. C. A., y atravesadas por el F. C. L. C. en su extensión á Buenos Aires con las estaciones Pérez Millán y kilómetro 136, situadas casi sobre la línea del campo, 3.697 hectáreas, 99 áreas y 24 centiáreas de tierra casi toda virgen, alambrada exteriormente, parte de los reputados campos que fueron de la señora Narcisa Pérez Millán de Stegman. La fracción que linda con Matilde S. de Martínez de Hoz, con Luisa S. de Espiola, con la sucesión de Narciso P. M. de Stegman y con Santiago Byrne, Liotta, Gorostiaga, Busso y otros varios. En una palabra: dentro de la región que encierra la faja de tierra que por tradición conocemos como la más fértil de la provincia y en comunicación directa con los principales puertos de embarque. 37 lotes chicos y grandes para agricultura y ganadería, que remataremos con opción de un lote á varios, cuyas superficies varían de 59 hectáreas y 10 áreas á 540 hectáreas y 66 áreas con bases desde $ 12.214 hasta 21.626.40 por lote, que son las 2|3 partes de la tasación y representan un precio medio de 158.41 $ por hectárea. A plazos. Mitad al contado y la otra mitad á un año de plazo con 7 o|o de interés. Por orden del señor juez de primera instancia doctor Benjamín Williams y por división de condominio.
EL DOMINGO 17 de Mayo, á las 3 p. m., en el hotel Semino, en San Pedro, F. C. B. A. y Rosario. Para visitar el campo debe irse por cualquiera de las estaciones arriba indicadas, pero de preferencia por la estación Castro, F. C. B., dirigiéndose á la casa de negocio del señor José M. Gómez, donde darán informes. Las escrituras serán otorgadas por el escribano señor Tomás B. Platero. Los compradores deberán entregar en el acto del remate el 8 o|o á cuenta y el 2 o|o de nuestra comisión. Planos y otros datos, á nuestro escritorio, San Martín 254 y Florida 273, Buenos Aires.—Adolfo Bullrich y Cia. a30

COLONIA Y PUEBLO NI-canor Olivera 2o. gran remate de chacras, quintas y solares, sobre la estación La Dulce (F. C. S. ramal de Lobería á Tres Arroyos). Oportunamente fijaremos fecha y detalles. Adolfo Bullrich y Cia. v22

PROPIEDADES

HABITACION Y RENTA.— Una hermosa finca moderna de altos en la avenida Pueyrredón números 684, 686 y 688, entre Lavalle y Tucumán. Barrio de significación. Dos negocios en la planta baja y una magnífica casa habitación en los altos. Renta 250 pesos los bajos, los altos actualmente ocupados por el propietario y pueden dar $ 220 mensuales. Base de venta 60.000 $, de cuya suma hay que deducir 25.000 cédulas nacionales serie K 5 estilo de plaza. Venta ad corpus.
EL VIERNES 22 de Mayo, á las 3 p. m. en la misma. Mide 10 varas de frente por 28 varas de fondo. Planta baja. Dos amplios almacenes con amplias vidrieras de muestra, patio cuarto de baño y w. c., pisos pino tea, mosaico, luz eléctrica, cloacas, etc. Planta alta. Preciosa casa habitación compuesta de sala, escritorio, 3 dormitorios, cuarto de baño con sus accesorios, comedor, despensa, cocina, electricidad. En altos dos piezas de servicio y azotea de lavar. El zaguán de entrada estucado y revestido de mármol, vestíbulo, gran hall con [illegible] y con hermoso panneaux. Todo pintado [illegible] y decorado con el más exquisito gusto y [illegible] esmeradamente construído. Instalación de luz eléctrica y demás detalles inherentes á una finca moderna. Puede visitarse diariamente de 1 á 4 p. m. Exigiremos el 8 ojo á cuenta y el 2 ojo de nuestra comisión. Informes en nuestra casa, San Martín 254 y Florida 273. Adolfo Bullrich y Cia. m13

ANIMALES-FERIAS

AVES DE PEARS — MAG-níficos ejemplares de gallos y gallinas de las variedades Plymouth Rocks, Langshans, Orpington, Dorking, Wyandottes y Minorcas, importados por A. T. y H. Pears.
EL MIERCOLES 20 de Mayo á las 3 p. m. en nuestra casa, San Martín 254, y Florida 273. Adolfo Bullrich y Cia. m19

2 YUNTAS Y 3 CABALLOS de tiro solos, marca Manantiales, de Alvear. Entre [illegible] hay una linda yunta de padrillos Hackney Penny.
EL MIERCOLES 20 de Mayo, á las 2.30 p. m. se rematarán en nuestra casa, San Martín 254 y Florida 273. Adolfo Bullrich y Cia. m16

YUNTAS HACKNEY.— 5 magníficas yuntas Hackney de muy linda acción y perfectamente adiestradas. Proceden del establecimiento Tatay en Carmen de Areco de los señores Samuel B. Hale y Cia.
EL VIERNES 22 de Mayo á las 2 p. m. en nuestra casa San Martín 254 y Florida 273.— Adolfo Bullrich y Cia. m17

VARIOS

PALCO EN LA OPERA. — El noveno al palco balcón núm. 25 del teatro de la Opera, para las funciones del primer turno de la temporada á iniciarse, en las que se incluye la correspondiente al 9 de Julio. Base $ 4.000, reservándose el vendedor especialmente el derecho de abonado para su adelante.
EL MIERCOLES 20 de Mayo, á las 4 p. m., en nuestra casa, San Martín 254 y Florida 273. Adolfo Bullrich y Cia. m19
Una importancia y actividad comercial extraordinaria. A sólo 5 cuadras de la plaza y estación Once de Setiembre. Edificio á todo costo.

PALCO BAJO EN LA OPE-ra número nueve con cuatro entradas, primer turno, reservándose especialmente el derecho de abonado para su adelante. Comprende la totalidad del abono del mencionado turno. Base $ 4.100 m|n. Venta por encontrarse su propietario en Europa.
EL MIERCOLES 20 de Mayo á las 4 p. m. en nuestra casa, San Martín 254 y Florida 273. Adolfo Bullrich y Cia. m17

PALCO EN EL ODEON. — El palco balcón número 11 del Odeón con cuatro entradas, abono á 36 funciones de moda de las compañías Guerrero Díaz de Mendoza y Ferandy Brandès. Base $ 2.050 m|n.
EL MIERCOLES 20 de Mayo á las 4 p. m. en nuestra casa, San Martín 254 y Florida 273. Adolfo Bullrich y Cia. m17

Wildner y Landó

EN BOLIVAR, F. C. DEL Sud. Feria rural permanente el primer domingo de cada mes. Enviamos detalle de las haciendas á venderse en cada remate á todo comprador que lo solicite. 6.000 animales vacunos, vacas y novillos para cría, invernada y abasto. Importante liquidación por cuenta y orden del señor Alberto E. Videla, en su establecimiento La María Eloísa, en Bolívar, F. C. S., venta obligada para aliviar el campo.
EL DOMINGO 24 de Mayo, á la 1 de la tarde, después de un almuerzo con que se obsequiará á la concurrencia, procederemos á la venta fraccionando las haciendas en lotes. El detalle de la clasificación de los lotes será publicado en LA PRENSA y otros diarios desde ocho días antes del indicado para el remate. Por informes á nuestro escritorio, en Bolívar, F. C. S. ó en Buenos Aires, Cerrito 840.— Wildner y Landó, martilleros. v18

Dubourg y Cia.

1000 NOVILLOS Y VACAS— 400 capones y ovejas 030. remate feria. En 25 de Mayo, F. C. S.
EL DOMINGO 17 de Mayo á la 1.30 de la tarde, en nuestras instalaciones propias venderemos las siguientes consignaciones: 300 vacunos mestizos al corte clasificados; 200 novillos mestizos Durham, 3 años, bien preparados, 150 novillos mestizos 1 1|2 á 2 1|2 años para invernada; 100 novillos mestizos 3 y 4 años para invernada, en lotes; 150 vacas mestizas gordas, 120 vacas y vaquillonas mestizas para invernada. Lanar: 200 ovejas mestizas gordas; 100 capones mestizos gordos. Habrá más hacienda, que no anunciamos por falta de detalle. Comisión 2 ojo al comprador y 2 ojo al vendedor. En yeguarizo y reproductores en general 3 ojo al comprador y 3 ojo al vendedor.— Dubourg y Cia. m15

Gomez y Faucheux

PARTIDO DEL AZUL —EL DOMINGO 24 de Mayo á las 2 p. m. en el mismo terreno á una legua de la estación Cacharí, F. C. S., venderemos en remate público, dinero de contado una fracción de campo de pastoreo, compuesta de 153 hectáreas, 77 áreas, 47 centiáreas, perteneciente á los herederos de don Benito Araujo y por orden de los mismos. Campo especial para pastoreo. Base de venta 160 $ m|n la hectárea. Títulos perfectos. La escritura se hará por ante el escribano don Américo V. Moreno, de Chacarí, donde estarán los títulos para el que quiera revisarlos. También venderemos las haciendas y útiles del establecimiento. Las escrituras por cuenta del comprador. El comprador entregará el 8 ojo al firmar el boleto y 2 ojo de comisión que es de su cuenta. Por carteles más detalles. v23

Patron y Cia.

3er. REMATE - FERIA, EN Tinoco, F. C. O.
EL DOMINGO 24 de Mayo. En breve detalles. Informes al señor Rómulo Patrón, Tinoco y B. Mitre 366, Buenos Aires. — Patrón y Cia. m17

Lambert & Fouché

EN RIO CUARTO — 7o RE-mate feria de haciendas de todas clases en nuestras propias instalaciones.
EL SABADO 23 de Mayo. Por pedidos de local y demás informes ocurrir á nuestra sucursal en Río Cuarto ó á los martilleros [illegible] B. Mitre, Buenos Aires.—Lambert y Fouché. m16

EN LABOULAYE — 4o RE-mate feria de haciendas de toda clase en el local de la Sociedad Rural de Laboulaye.
EL DOMINGO 31 de Mayo. Por pedidos de local y demás informes ocurrir á los martilleros, 360, B. Mitre, Buenos Aires.—Lambert y Fouché. m19

EN PILAR, F. C. C. A. PRO-vincia de Córdoba, departamento Río Segundo, 16 chacras de 20 hectáreas, en [illegible] mensualidades con la base de $ 20 [illegible] por chacra. Estas chacras forman parte de la estancia "El Carmen" [illegible]
EL JUEVES 28 de Mayo á la 1 de la tarde en el local del [illegible] m15

B. ALCHOURRÓN y Hno.

2.000 Animales vacunos 2.000
Buen mestizo Durham, incluso planteles.

100 TOROS 100

10.300 Animales lanares 10.300
Buen mestizo Lincoln, incluso los planteles.

300 Yeguarizos 300
Liquidación de las haciendas de los establecimientos

"San Agustín" y "Santa Isabel"

y arrendamiento de 2026 hectáreas de buen campo, que lo componen el establecimiento "Santa Isabel". A 1 1|2 y 4 leguas de Ayacucho, F. C. Sud.

EL MIÉRCOLES 20 Y JUEVES 21 DE MAYO, Á LAS 12 M.

Véase aviso con detalles, en nuestra sección remates.

B. Alchourrón y Hno.

EN LAPRIDA, F. C. S. — 18 remate feria de haciendas. En nuestras instalaciones.
EL VIERNES 29 de Mayo. Datos y pedidos de local, á los señores De la Canal y Arnaude Hnos., en Laprida, ó á nuestra casa, B. Mitre 451, Buenos Aires. m12

3.000 ANIMALES VACUNOS alta mestización Durham, incluso vaquillonas como para plantel. 2.000 animales lanares, mestizo Lincoln; 200 yeguarizos; cerdos. Liquidación total de las haciendas existentes en el establecimiento La María. A 6 leguas de la estación Meridiano V, F. C. O.
EL DOMINGO 31 de Mayo, remataremos, en el mencionado establecimiento, por cuenta y orden de su dueño, señor Bernardo Agustoni, por haber arrendado el campo, todas las haciendas indicadas. En breve ampliaremos detalles. Más datos á nuestra casa, B. Mitre 451, Buenos Aires.—B. Alchourrón y Hno. m14

800 NOVILLOS Y VACAS, 101 ovejas, 8 arados. En Lincoln, F. C. O.— 29 remate feria de haciendas. Local de la Sociedad Rural.
EL JUEVES 21 de Mayo, á las 3 p. m. remataremos. 300 novillos mestizos Durham 3 y 3 1|2 años, buen estado, 200 id gordos y c. g., 24 id 2 á 3 años, 10 id 1 y 1|2 á 2 años; 107 id de tambo, 1 y 1|2 año, mestizos Durham buen estado; 4 bueyes gordos, 4 vacas id., 48 id secas, 8 vaquillonas 1 y 1|2 á 2 años, 100 ovejas gordas, 8 arados. Nota: Las haciendas se venderán en lotes. El tren sale de la estación Once el 21 á las 7 y 30 a. m. Seña 10 o|o y comisión 2 o|o al comprador. Datos y pedidos de local á los señores Siragusa y Echeverry, en Lincoln, ó á nuestra casa, B. Mitre 451, Buenos Aires.—B. Alchourrón y Hno. m18

2000 ANIMALES VACUNOS buen mestizo Durham, incluso planteles; 100 toros Durham, 10.300 animales lanares, buen mestizo Lincoln, incluso los planteles. 300 yeguarizos. Liquidación de las haciendas de los establecimientos San Agustín y Santa Isabel y arrendamiento de 2.026 hectáreas, de buen campo que lo compone el establecimiento Santa Isabel. A 1 1|2 y 4 leguas de Ayacucho, F. C. S., respectivamente.
EL MIERCOLES 20 y JUEVES 21 de Mayo, á las 12 m. remataremos, con las haciendas á la vista, después de un almuerzo campestre, en los mencionados establecimientos, por cuenta y orden de su dueña señora Genoveva T. de Ortiz, todas las haciendas, útiles, enseres, etc., y arrendamiento del campo arriba mencionado, cuyo detalle es como sigue; El miércoles 20 de Mayo á las 12 m., en el establecimiento San Agustín. Detalles: Hacienda vacuna, alta mestización Durham, marca sola del establecimiento. 288 novillos de 1 1|2 y dos años; 258 vaquillonas de 1 1|2 y 2 1|2 años, en muy buen estado; 70 vacas de vientre, carne gorda y gordas; 470 vacas al corte; 40 toros puros por mestización á campo, en lotes de á 5; 21 id padres de la hacienda, puros por mestización muy buenos y en muy buen estado. Hacienda lanar, mestizo Lincoln: 6.029 ovejas de vientre, en 4 majadas; 250 id majada consumo. Hacienda yeguariza; 91 caballos de pecho y silla. Útiles, enseres, etc., existentes en este establecimiento que no se detallan por su mucha extensión y que estarán á la vista en el acto del remate. El jueves 21 de Mayo á las 12 m., remataremos en el establecimiento Santa Isabel. A 4 leguas de Ayacucho, 64 vaquillonas de plantel, de 1 1|2, 2 y 3 años, 98 id de 2 1|2 años, en muy buen estado; 80 vacas de vientre, carne gorda y gordas; 434 id al corte; 26 toros de 1 1|2 y 2 años puros por cruza, á medio galpón; 5 toritos de 1 1|2 año, puros por cruza, á medio galpón. Hacienda lanar, 121 ovejas de vientre, plantel Lincoln; 47 borregas plantel Lincoln, 20 carneritos á 1|2 galpón; 11 id á campo; 4 carneros usados, 1 id importado. Hacienda yeguariza, 55 caballos de tiro y silla; 126 yeguas al corte mestizas livianas, servidas por padrillo tiro pesado; 12 potros de 2 y 3 años, livianos; 3 padrillos de pecho, mestizos Clydesdale, 1 id mestizo Percherón. Cerdos 10 cerdos muy buena clase. Carros, breack, útiles de agricultura, muebles de comedor, dormitorio y cocina, etc. Arrendamiento del establecimiento Santa Isabel compuesto de 2026 hectáreas de buen campo, excelentes pastos, con todas las comodidades deseables. Con contrato por 4 años y 6 meses, ó en su defecto por los 6 meses restantes del año, esto en el caso de que el arrendamiento no se realizase antes del día del remate, lo que haremos constar en este aviso. Este arrendamiento solo se rematará en el caso de venderse las dos terceras partes del conjunto de la hacienda de ambos establecimientos, lo que se resolverá en cuanto termine la venta de las haciendas antedichas.
Notas. Las haciendas se venderán en lotes, según forma y condiciones que especificaremos en el acto del remate. Los concurrentes de Buenos Aires, que deseen ir al remate, deberán tomar el tren que sale de Constitución el 19 á las 8 p. m., que llega á Ayacucho el 20 á las 4.40 a. m. En dicho punto hay varios hoteles donde la concurrencia podrá hospedarse. A la llegada del tren habrá coches en la estación que mediante módico precio llevarán la concurrencia al remate. Al efecto dirigirse al cochero Juan Batalla. Los que vengan de Tandil y trayectos, deben tomar el tren que sale de dicho punto el 20 á las 5.20 a. m. llegando el mismo día á las 10 a. m. á Ayacucho donde encontrarán coches para ir al remate. Los de Tres Arroyos, Juárez y estaciones intermediarias, deberán tomar el tren que sale de Tres Arroyos el 19 á las 5.05 p. m. llega á Ayacucho el mismo día á las 1.08 p. m. Los de la línea de Necochea, Lobería, Balcarce y trayectos, deberán tomar el tren que sale de Necochea el 20 á las 5.30 a. m. llega á Ayacucho el mismo día á las 9.50 a. m. Los de Tres Arroyos, Ochandío, La Dulce y estaciones intermediarias, deberán tomar el tren que sale de Tres Arroyos el 19 á las 5.05 p. m. llega á Ayacucho el mismo día á las 1.08 p. m. Para el regreso pasa el tren por Ayacucho el 20 á las 11.25 p. m. llega á Constitución el 21 á las 8.10 a. m. Todo comprador deberá abonar el 10 ojo en seña y el 4 ojo de nuestra comisión. Más datos á nuestra casa, B. Mitre 451, Buenos Aires. v21

Lanús y Jolly

FERIA EN LUJAN — EL DOMINGO 17 de Mayo á las 12 del día, daremos nuestro 44 remate feria de haciendas generales en nuestras instalaciones de Luján. Hasta ahora tenemos anotados los siguientes lotes: 140 novillos gordos; 200 vacas gordas; 15 bueyes gordos y de trabajo; 180 novillitos y terneros de tambo; 50 vaquillonas puras por cruza; 180 ovejas para consumo. Horario de trenes. El tren sale del Once á las 9.25 a. m. Pedidos de local é informes dirigirse á nuestra feria en General Rodríguez ó á nuestro escritorio en Buenos Aires, 25 de Mayo 12. v17

Francisco Lambert

3er. REMATE FERIA EN Ruíno.
EL DIA DOMINGO 31 de Mayo, de hacienda yeguariza, vacuna y lanar. m2

500 HECTAREAS DE CAM-po virgen en Moldes, F. C. Pacífico, á una legua y media de la estación, rama Mackenna á Sampacho.
EL DIA 22 de Mayo, remataré en el mismo pueblo Moldes en el centro agrícola, rodeado de colonias grandes en lotes de 50 hectáreas con la ínfima base de $ 40 la hectárea, base diminutiva para venta de este espléndido lote de campo en condiciones especiales de pago, la mitad al contado al escriturar y la otra mitad á plazo de un año con el 7 ojo de interés anual. Exigiré el 8 ojo de seña al firmar el boleto y el 2 o|o de mi comisión. Para datos y planos, dirigirse á mis escritorios 6 y 7, Reconquista 50 (altos) en Buenos Aires y Diego de Alvear, F. C. Pacífico. m2

100 HECTAREAS DE CAM-po en 4 lotes de 25 hectáreas. A 10 cuadras de la estación Blaquier, F. C. al Pacífico, provincia de Buenos Aires, remataré
EL MARTES 19 de Mayo á las 2 p. m., en el mismo pueblo Blaquier, sin base, al mejor postor. El campo figura en el plano de Santa Teresa bajo el número lote 154. Mitad al contado, al escriturar, y el resto á un año de plazo con el 8 o|o de interés anual. El campo está arrendado al 20 ojo de la cosecha, puesto estación, si así lo desean los compradores, se entregará al fin del año corriente, pudiendo tomar posesión inmediata. Datos y planos, Reconquista 50, escritorios 6 y 7, ó Diego de Alvear (F. C. P.) m8

2o. REMATE FERIA EN AL-berdi, F. C. Pacífico.
EL DIA DOMINGO 17 de Mayo venderé la siguiente hacienda: 200 novillos mestizos gordos y para invernada; 450 vacas carne gorda y para invernada; 150 vaquillonas Durham y Hereford, 50 vacas gordas especiales; 20 caballos y yeguas mansas; 2 yuntas yeguas Hackney de tiro liviano; 1 yunta de potros Yorkshire. m14

Nazar y Hernandez

REMATE FERIA EN MA-ximo Paz, F. C. S.
EL DOMINGO 17 de Mayo, inauguraremos este local feria, con las siguientes haciendas: 100 vacas alta mestización servidas por toros importados de pedigree; 84 terneros gordos especiales, 30 vacas mestizas gordas; 100 vacas gordas y carne gorda, 100 vacas carne gorda y buena carne; 100 vacas buenas carnes; 50 vaquillonas gordas; 60 vaquillonas carne gorda; 100 vacas para invernada; 100 novillos de 2 á 3 años. Estos para invernada de tipo frigorífico. Estas haciendas son de alta mestización y las vacas están servidas por toros importados. Datos, San Martín 284. U. T. 474, Avenida. v17

Guillermo Jacobelli

500 VACUNOS, 100 YEGUA-rizos y 400 lanares. 8o. remate feria en mis instalaciones de Vedia, F. C. P.
EL DOMINGO 24 de Mayo á las 2 de la tarde, remataré novillos, vacas, bueyes, todo muy gordo. Potros, caballos, yeguas pesadas, capones y ovejas gordas. En lotes grandes y chicos, más datos á mi escritorio de Vedia. m18

Orestes E. Repetto

3.600 NOVILLOS Y VACAS

2000 CAPONES y OVEJAS

EN LAS FLORES — EL JUEVES 21 de Mayo, en el local de la Sociedad Rural, 65o. remate feria liquidación de haciendas; 3.600 vacunos incluso 2.500 novillos 1 1|2 2, 3 y 4 años, 300 novillos 3 1|2 y 4 1|2 años, [illegible] buen estado; 950 novillos 3 y 4 años, [illegible] para invernada; 1.000 novillos 2 1|2 y 3 1|2 años, [illegible] y estado; 400 novillitos 1 1|2 y 2 años, regular clase, para invernada; 500 vacas secas en tambo, para cría y consumo, en buen estado; 500 vacas con cría para invernada. Lanar: 2.000 capones y ovejas en lotes para cría y [illegible]. Comisión 2 ojo al comprador y 2 ojo al vendedor. Datos é informes á mis escritorios, [illegible] Buenos Aires y Carmen 840, Las Flores.—Orestes E. Repetto. v21

EN MONTE F. C. S.— EL DOMINGO 17 de Mayo, 15o. remate feria de haciendas, en mis instalaciones al pie de la estación. Próximamente detalles. Informes mis escritorios, Florida 258, Buenos Aires, Comercio 840, Las Flores, á mi representante en Monte, señor Juan J. [illegible] —Orestes E. Repetto. v17

Rivero y Viale

HOY

122 LOTES 122

En San Miguel

A las 2 p. m.—Sobre los mismos terrenos

Base, 0.80 cts. el lote al mes

En 80 MENSUALIDADES

Tren gratis para el remate partirá de la estación Retiro á la 1.20 p. m.

Rivero y Viale.

EN SAN MIGUEL, A 80 CEN-tavos por mes.
EL DOMINGO 17 de Mayo, á las 2 p. m. 122 lotes en 80 mensualidades, sobre la misma estación San Miguel, á 4 cuadras de ésta. Estos son los terrenos del porvenir, donde vale dos y tres pesos la vara; á pocas cuadras de la estación Muñiz, frente al Campo de Mayo. Para liquidar liberalmente, venderemos sobre los mismos terrenos lotes de 250 varas más ó menos, de rica tierra alta y de primer orden, para pequeñas viviendas; con títulos perfectos é inmediatos. Ubicados en la parte más pintoresca de los alrededores de la capital, y á 50 minutos de la misma, con 58 trenes diarios y el tranvía Rural á Vapor llamado á ser eléctrico en breve hasta la estación San Miguel y lindando las dos vías, alambre por medio con los terrenos. Las condiciones de venta son: 3 mensualidades al firmar el boleto en el acto del remate; 3 mensualidades al firmarse la escritura definitiva. Las escrituras serán otorgadas ante el escribano señor Pedro F. Lalanne, calle San Martín 32, donde pueden ocurrir los interesados, por datos, planos y boletos para el tren gratis que saldrá de la estación Retiro el día del remate, á la 1.20 y en el escritorio de los martilleros calle San Martín 32. La comisión del 2 ojo á cargo de los compradores.—Rivero y Viale. m8

FERIA RURAL PERMA-nente en el Saladillo, F. C. S. los días 19 y 20 de cada mes. 11o remate de haciendas.
EL MARTES 26 de Mayo á la 1 p. m. efectuaremos nuestro remate con las haciendas que se nos consignen. Oportunamente publicaremos el detalle. Por datos y pedidos de local á nuestros escritorios en Buenos Aires, San Martín 32, altos ó en el Saladillo, F. C. S. [illegible]

Manuel Castellar

EN LAPRIDA — 39o. REMA-te feria en mis instalaciones.
EL VIERNES 19 de Junio. Oportunamente detalles.—Manuel Castellar. v111

EN EL AZUL — 230 REMA-te feria en mis instalaciones.
EL SABADO 30 de Mayo. Oportunamente detalles.—Manuel Castellar. [illegible]

En Las Flores

3.600 Vacunos 2.500 Novillos

EL JUEVES 21 DE MAYO

RISSO PATRON & Cía

523—Bmé. Mitre—529

Sucursales: — Flores, Rivadavia 6910; Belgrano, Cabildo 2020; Barracas, Montes de Oca 1715.

HOY

Casas:

HORA	UBICACION	BASE
2.—	Méjico núm. 3322	$ 17.000
3.—	Cuyo núm. 3780	" 16.000
2.30	Arévalo núm. 2161	" 16.000
4.—	Avda. Coronel Díaz números 14 y 18	" 15.000
10.30	Avda. Pueyrredón 1120	" 15.000
4.—	Villa Devoto, Nueva York y Benito Juárez	" 14.000
2.30	Azul núm. 138	" 12.500
4.—	Merlo 1237	" 8.000
2.30	Thorne núm. 354	" 6.000
2.—	En Avellaneda — Paláa y Lavalle	" 6.000
4.—	Guayaquil núm. 463	" 5.000
2.—	Guayanas núm. 416	" 5.000
2.—	En Avellaneda — Paláa y Lavalle	" 2.500

Terrenos:

3.—	Judicial.—23 lotes, Godoy Cruz, Castillo y otras	Varias
2.—	Cabildo y Chacarita (5 lotes). Cada uno	" 1.000
2.—	30 lotes en Flores	" 3 — v.c.
2.—	Seguí entre Morón y Tranway	" 3. — "
3.—	Gaona entre Nazca y Argerich	" 3 "
3.—	12 lotes en Flores	" 2.50 "
2.—	Freyre entre Guanacache y Bebedero	" 2.50 "
3.—	Avda. Nazca y Dongenes (4 lotes)	" 2.50 "
3.30	En Banfield (3 lotes)	" 2.50 "
4.30	En Adrogué	" 2 "
3.—	En Villa Devoto, Avda Lincoln entre Lacar y Navarro	" 1.60 "
3.30	4 lotes en Villa Devoto	" 1.25 "
2.—	Campo en Tres Arroyos 322 hectáreas	" 80 hect.

Risso-Patron & Cía.

CASAS

CASA MEJICO 3322 Y LORIA. Mide 10 por 28.52. Espléndida, flamante y para familia. Construcción sólida en cal, techos de azotea con tirantes de acero, formando una gran terraza, tiene parapeto y escalera de acceso. Distribución esmerada, compuesta de sala y escritorio al frente, 3 dormitorios, gran comedor, baño con instalaciones completas, 2 piezas altas, gran cocina, vestíbulo, galería, despensa, sótano, w. c., pileta para lavar marquesinas, cielos rasos bien decorados, zaguán con mármoles, mayólicas y decoraciones al óleo, carpintería de cedro, pisos pino tea y patios de mosaico, cloacas, gas, aguas corrientes, frente caliente, gran vidriera con vitraux frente estilo moderno imitación piedra, con 3 ventanas, celosías y balcones. Una verdadera joya. Barrio de familias á 1 cuadra de Independencia, con tranvías á todas direcciones. Base $ 17.000. Condiciones de la venta: 1/3 al contado 1/3 á un año de plazo y el resto á 2 años con el 7 y 1/2 o/o de interés. Visítese. Datos B. Mitre 523.—RISSO PATRON y Cía.
EL DOMINGO 17 de Mayo á las 2 m12

FINCA CUYO 3780 Y SADI CARNOT. Base 16.000 $. A plazos. Sólida construcción á todo costo, compuesta de sala, comedor, 4 dormitorios y 2 piezas grandes en altos, baño con todas sus instalaciones y cocina con económica, (ambos revestidos con azulejos ingleses), pileta de lavado, gran sótano y w. c., cielos rasos de yeso decorados, pisos pino de tea, mármoles, mosaicos de granito, mayólicas, carpintería de cedro, construida sin economía en cal, terraza con barandas, galería, cloacas, gas y aguas corrientes. Su frente es moderno imitación piedra, con balcones y celosías, zaguán decorado al óleo y revestido con mayólicas, vereda de piedra, arboleda, adoquinado y eléctrico en su frente y á todas direcciones. Visítese. Datos B. Mitre 523.—RISSO PATRON y Cía.
EL DGO. 17 de Mayo, á las 4. m10

CASA EN PALERMO—ARÉVALO 2161 entre Paraguay y Guatemala. Elegante finca de familia, á 80 metros de Santa Fe. Base 16.000 $ á plazos. Magnífico frente de piedra artificial. Compónese de 2 salas con persianas metálicas y balcones, zaguán al centro con mosaicos, mayólicas, yesos decorados, vestíbulo con cristales ingleses, 3 dormitorios, comedor, zaguán y escritorio cuadrando al patio, un 2o. vestíbulo igual al anterior, otro dormitorio, baño, cocina, w. c., 3 habitaciones en altos, fondo, etc. Carpintería de cedro, cielos rasos decorados inclusive las galerías y vestíbulos, umbrales de mármol, adoquinado, gas y todos los detalles de buen gusto que se puedan desear. Mide 11.55x53.12 vs. Renta 200 $. Con contrato por 1 año, con opción á 2. Visítese. Datos RISSO PATRON y Cía., Bmé. Mitre 523 ó Cabildo 2020.
EL DGO. 17 de Mayo, á las 2.30 m10

FINCA DE NEGOCIO y FAMILIA, Avda. Coronel Díaz 14 y 18. A 14 mts. de Soler. Base 15.000 $ (inclusive 6.000 $ de gravamen en la Edificadora. A largos plazos. Al frente tiene un negocio de librería, sala, zaguán independiente decorado y pintado al óleo, 3 dormitorios bajos, 2 altos con baño, escalera interna y galería con reja en toda su extensión, cocina y excusado. Azotea, cielos rasos de yeso, bonitos papeles, pisos de tea, carpintería, cancel y celosías de cedro, mármoles, mosaicos, mayólicas, etc. Frente moderno al óleo, balcón, puerta de comercio, vereda de piedra, arboledas, adoquinados y eléctricos. Todo en perfecto estado. Como posición es deliciosa por encontrarse en un núcleo de propiedades modernas ocupadas por sus propietarios. Datos B. Mitre 523.—RISSO PATRON y Cía.
EL DOMINGO 17 de Mayo, á las 3 m10

CASA NUEVA, A PLAZOS, desocupada, en Flores, Thames 354, entre Río IV y Convención. Base $ 6000. Edificio de 3 dormitorios, gran comedor, baño, cocina y w.c., galería, mosaicos, pisos de tea, cielos razos yeso, carpintería de cedro pozo, etc. Como ubicación es de suma importancia, por la edificación moderna que la rodea como también las 2 vías de eléctricos por Río IV, á todas direcciones y á sólo 2 cuadras al Sud de Rivadavia. Visítese á toda hora. Informes, B. Mitre 523 ó Rivadavia 6910.—RISSO PATRON y Cía.
EL DGO. 17 de Mayo, á las 4 1/2 p. m. m10

Avs. CABILDO Y Chacarita, 5 terrenos á 100 mts. de este ángulo. Sobre Chacarita esq. Zapata, con adoquinado al frente. Base 1.000 $ cada lote, posición preciosa, próximos á la estación Colegiales, F. C. R. Barrio de grandes progresos, rodeado por los mejores palacios de Belgrano, dimensiones ideales, miden 10 y 11 de frente por 20 de fondo, todos unidos, se dará opción. Escrituras ante Wright y Gamboa. Venta liberal como judicial, por división de condominio entre mayores de edad. Datos y planos, B. Mitre 523 ó Cabildo 2020.—RISSO PATRON y Cía.
EL DGO. 17 de Mayo á las 3. m3

PRECIOSA CASA EN FLORES, á plazos, calle Merlo 1237 entre Camacua y Ferrocarril. Mide 10x28. Base $ 8.000. Edificio reglamente construido; se compone de 3 dormitorios, comedor, otro dormitorio, 2 piezas en altos, baño con lavatorio, inodoro y baño de porcelana, las paredes íd., cocina con económica y revestida de azulejos, estufa, galería, pileta, gas, aguas corrientes, cloacas particulares, patios de mosaico, pisos de tea, cielos rasos decorados, carpintería de cedro con celosías. Balaustrada al frente, sótano, etc. Visítese. Informes, B. Mitre 523, ó Rivadavia 6910.—RISSO PATRON y Cía.
EL DGO. 17 de Mayo, á las 4 p. m. m10

JUDICIAL — CASA VENEZUELA 2242 entre Pasco y Pichincha. Mide 8 mts. 9.24 vs. de fte. 26.25 mts. 30.30 vs. de fdo. 7.80 mts. 9 vs. ct. fte. Tasada en 21.000 $. Base de 2/3 partes ó sea 14.000 $. Edificio de sala, dividida en 2 partes, antesala, comedor, 3 habitaciones y 2 en altos con balcón corrido, baño, altillo, 3 cocinas, excusado, escalera de hierro á la azotea, yesos, cedros, pisos de tea, paredes medianeras, aguas corrientes, cloacas y cañerías de gas. En su frente balcones con celosías de cedro y vereda de piedra con arboleda, etc. Por orden del señor juez de 1a. instancia en lo civil doctor E. Jiménez Zapiola, secretaría J. B. Cirio, en los autos testamentarios de don José Crotti se autoriza á los martilleros Risso Patrón y Cía., para que vendan en remate público y por el término de 30 días á contar desde la fecha del presente edicto, la propiedad antes descripta y de pertenencia de esa sucesión, como asimismo para que perciban del comprador el 8 o/o de seña y 2 o/o de comisión. Datos á B. Mitre 523.—RISSO PATRON y Cía.
EL DOMINGO 24 de Mayo á las 3. a23

VIVIENDA Av. PUEYRREDÓN 1120 y Paraguay, con 6.000 cédulas y plazos hasta la suma de 10.000 $ que es la base y lo que exceda al contado. Sala estilo moderno con balcones, comedor, 2 dormitorios, baño revestido, con w. c., cocina, sótano, azotea, cloaca, gas y aguas corrientes, zaguán al óleo y decorado, pisos pino de tea, cielos rasos de yeso, umbrales de mármol, mosaicos, bonitos papeles, puertas vidrieras, etc. Frente al óleo, vereda de piedra, adoquinado y doble vía de eléctrico. Entre los bulevares Córdoba y Santa Fe. Barrio delicioso y situación codiciada. En perfecto estado de aseo. Visitas de 1 á 3. Datos B. Mitre 523.—RISSO PATRON y Cía.
EL DGO. 17 de Mayo, á las 10.30 de la mañana. m10

CHALET EN VILLA DEVOTO. Calle Nueva York esq. Benito Juárez á 3 cuadras al Oeste de la estación del F. C. P. Edificio nuevo, flamante, llave en mano, compuesto de sala, vestíbulo, escritorio, 2 dormitorios, comedor, 1 habitación más, baño, pieza de servicio, galerías, mosaicos, yesos decorados, carpintería de cedro, molino, jardines, frutales, etc. Mide 30x56 vs. Base 14.000 $. 10 o/o de seña, 15 o/o al escriturar, 25 o/o á 6, 12 y 18 meses, con 7 o/o de interés y pagarés hipotecarios. Datos B. Mitre 523 ó Cabildo 2020.—RISSO PATRON y Cía.
EL DOMINGO 17 de Mayo, á las 4 m10

CASA HABITACION, A PLAZOS. En Flores, Calle Azul 138 entre [illegible] y Provincias Unidas (desocupada). Tiene 468 v. c. Base 12.500 $. Edificio hecho á todo costo, compone de sala, frente imitación piedra con balcones estilo Luis XV, vestíbulo, 3 dormitorios, gran comedor, cuarto de baño, cocina, otro dormitorio, cuarto de servicio y w. c., galería, pileta, aguas corrientes, gas, pisos de tea, cielos rasos de yeso, carpintería de cedro con celosías, patios de mosaicos, gran fondo, etc. Como ubicación y edificación difícilmente saldrá á la venta nada mejor. Visítese. Informes B. Mitre 523 ó Rivadavia 6910.—RISSO PATRON y Cía.
EL DGO. 17 de Mayo, á las [illegible] m10

EN AVELLANEDA — PALÁA y Lavalle, 2 propiedades. Una forma de esquina, su terreno mide 10 por 30 vs. Base 6000 $. Se compone de sala, 4 habitaciones, cocina, w. c., etc., con zaguán, patio [illegible]. La otra tiene 2 habitaciones y dependencias. Su terreno mide 10 por 22 vs. Base $ 2.500. Calles adoquinadas, luz eléctrica, etc. A un paso de la Avda. Mitre y á 5 minutos del Puente de Barracas. Visítese. Datos RISSO PATRON y Cía., Bmé. Mitre 523 ó Montes de Oca 1715.
EL DGO. 17 de Mayo, á las 2 m12

CASA CHICHE Y MODERNA. Base $ 5.000, inclusive 2.280 $ á 6 años de plazo. Guayanas 416, al lado de Canning y á 100 mts de Rivera. Detalle: Sala estilo moderno con balcones, otra pieza más y otra chica, cocina, w. c., con baño. Construida en cal, cielos rasos de yeso, carpintería y cancel de cedro, empapelados, pisos encerados, umbrales de mármol, cancel de cedro con cristales biselados, desocupada. Puede dar 75 $ de alquiler. Dista 10 mts. de la Av. Canning y un paso del bulevar Rivera. En el paraje más alto de Buenos Aires. Visítese. Datos, B. Mitre 523.—RISSO PATRON y Cía.
EL DGO. 17 de Mayo, á las 2 m10

CHALET PARA RECIEN casados, á 20 vs. de la Av. José María Moreno, calle Guayaquil 463, entre [illegible] y J. M. Moreno, de 11x20. Base $ 5.000. Detalles: jardín al frente, 2 salas, dormitorio, cocina y w. c., entre los detalles de lujo: pisos de tea, cielos rasos de yeso, carpintería moderna, patios de mosaico, etc. Por su ubicación y bonito todo edificado, es digno de visitarse. A solo 3 cuadras al Sud de Rivadavia y á 1 de Av. Caballito, con adoquinado y eléctricos. Datos, B. Mitre 523 ó Rivadavia 6910.—RISSO PATRON y Cía.
EL DGO. 17 de Mayo, á las 4 p. m. m10

PROPIEDAD EN ALMAGRO con 700 vs. Yatay 407 y 60 al lado de Cangallo. Base 16.000 $ á plazos. Detalle: Al frente balaustrada, acera de mosaicos y adoquinado, 6 habitaciones, 2 comedores, cuarto de baño, 2 cocinas, pieza de servicio, piezas de altos, w. c. (ambos revestidos), gran galerías, mosaicos, mármoles, pisos pino de tea, carpintería moderna, cielorrasos de yeso, cañerías de eléctricos, cañerías de aguas corrientes, cloacas particulares, etc. Tiene eléctrico á plaza de Mayo en la esquina y en condiciones excepcionales de adquirirla. Visítese. Datos, B. Mitre 523.—RISSO PATRON y Cía.
EL DGO. 24 de Mayo á las 4 m17

HABITACION LUIS XV. Av. San Juan 3456 y Límites. Con 580 v. c. Base 23.000 $. Construcción moderna en cal á todo costo y con detalles de lujo. Espléndido frente imitación piedra, balcones, celosías, acera de mosaicos, adoquinado y eléctrico. Zaguán con mayólicas, panneaux y decoraciones, gran vestíbulo artístico con cristales. Sala, 3 dormitorios, comedor, servicio, baño revestido y con instalaciones, gran cocina, patios de mosaico, cielos rasos de yeso decorados, puertas y celosías de cedro, pisos de tea. Gran fondo con frutales, jardín con plantas finas, etc. Visítese. Datos, B. Mitre 523.—RISSO PATRON y Cía.
EL DGO. 24 de Mayo á las 4 m17

CASA HUMBERTO I 3129 Y Gral. Urquiza. 10 por 43.47 vs. Base 24.000 $ á plazos. Recién terminada y sin habitar. Edificio de sala, comedor, 5 dormitorios, despensa, 2 piezas en altos, cuarto de baño revestido con baldosa blanca, gran cocina, con económica, agua fría y caliente, galerías con columnas de fierro y vestíbulo con cristales ingleses, zaguán con mayólicas, carpintería de cedro, umbrales de mármol, pisos de tea, cielos rasos decorados, campanillas eléctricas, cloacas, gas y agua corriente. Hecha en cal sin economía. Su frente es Luis XV con balcones y barandas de bronce, acera de mosaicos y adoquinado. Visítese. Datos, B. Mitre 523.—RISSO PATRON y Cía.
EL DGO. 24 de Mayo á las 4 m17

CASA A 5 AÑOS DE PLAZO sin interés. En Belgrano, calle Obligado 1435, entre Aguilar y Céspedes, á 80 metros al S. de la Av. Cabildo y á 3 cuadras de la estación Colegiales, F. C. R. Tiene sala, zaguán mosaico, puerta cancel, comedor, 3 dormitorios, baño con revestimiento é inodoro, pieza servicio, cocina con económica y w. c. de servicio, pileta lavar, carbonera, gallinero, molino con cañería en toda la casa, servicios de cloacas provisionales, umbrales mármol, galería, gas, campanillas eléctricas, etc. Mide 10x35 vs. Base 7.800 $ incluso 5.000 $ que se pagan 1.000 $ anuales sin interés, empezando en Enero de 1909, pudiendo pagar el resto 1/2 al contado y mitad á 3 meses con pagaré hipotecario. Llave en mano; ofrecen 120 $ de alquiler. Visítese de 8 á 11 1/2 y de 1 á 4 1/2.—RISSO PATRON y Cía., B. Mitre 523 ó Cabildo 2020.
EL DOMINGO 24 de Mayo, á las 4 m17

FINCA MODERNA EN PALERMO. Gorriti 703 y Pringles. Base 8.000 $. Desocupada. Compuesta de sala, 4 habitaciones, cuarto de baño, cocina y excusado. Vestíbulo con vidrios ingleses, mosaicos, mármoles, carpintería de cedro, pisos pino tea, cielos rasos de yeso, bonitos papeles, frente Luis XV con gran balcón, calle adoquinada y á 50 metros del eléctrico. Ofrecen 120 $ de renta. Datos, B. Mitre 523.—RISSO PATRON y Cía.
EL DGO. 24 de Mayo, á las 2. m17

JUDICIAL. — CASA QUINTA en Floresta, calle Unión 4150 y 4158 entre Bolaños y Lacarra. Mide 20.55 metros de frente por 64.70 de fondo. Superficie 1.329 metros 58 cts. cuadrados. Base de venta las 2/3 partes de su tasación ó sea $ 10.785.22. Edificación regular, se compone de verja al frente, jardín con plantas finas, en seguida el edificio que se compone de 9 habitaciones principales, cocina, pieza en altos, baño, w. c. con galería, pisos de madera, cielos rasos de madera, patios de baldosa, carpintería de pino, agua con bomba, y depósito con cañería, jardín al fondo con frutales, y demás comodidades. Visitarla á cualquier hora. Venta ordenada por el juez en lo civil doctor Jiménez Zapiola, secretaría del doctor Cirio, en el juicio sucesorio de don Guillermo Cánova y doña Luisa Mauri de Cánova. Por orden del mismo juzgado. Se exigirá en el acto del remate 8 o/o de seña y el otro 2 o/o de comisión. Datos á nuestra casa, B. Mitre 523 ó Rivadavia 6910, y en la secretaría del doctor Cirio.—RISSO PATRON y Cía.
EL DOMINGO 24 de Mayo, á las 4 1/2 p. m. m17

HOY á las 2 p. m.
Gaona y Nazca
30 TERRENOS - EN 40 MENSUALIDADES
BASE, 3 $ V. C.
CON TÍTULOS DEFINITIVOS

Lean aviso respectivo.

Risso-Patron & Cía.

El tranvía Lacroze

Esta poderosa compañía argentina inaugura, á fin del corriente mes, el servicio eléctrico entre Plaza de Mayo y San Martín, llenando, así, una de las necesidades más sentidas por nuestra población suburbana: *Rapidez y baratura en la comunicación con el centro de la ciudad!*

Sobre esta línea

á continuación de Villa Devoto (capital federal) y calle por medio con la Estación PROGRESO, liquidamos, con base definitiva de 80 centavos v. c., en 30 meses, sin interés, la hermosa quinta del Sr. Iturraspe, con 250 metros de frente á la vía del eléctrico y subdividida en 200 lotes.

El Dgo. 24 de Mayo

Á LAS 2.30

Pidan planos.

Risso-Patron & Cía.

200 LOTES — LA QUINTA del señor Iturraspe, calle por medio con la estación Villa Progreso del eléctrico Lacroze y con 250 metros de frente al tramway de la misma compañía, con línea directa inaugurada de plaza Mayo á San Martín y servicio cada 12 minutos. A continuación de Villa Devoto (capital federal), lindando con Villa Urquiza, de excepcional importancia por sus grandes talleres y estación central de los ferrocarriles, entre ferrocarriles y rodeada de las villas Lacroze [illegible], tenario, Esmeralda y otras, con mucha y compacta edificación moderna. Tierra de inmenso porvenir por su estratégica ubicación y sus fáciles, rápidos y baratos medios de comunicación, que la equiparan á cualquier fracción en plena capital. Base 80 centavos v. c. Condiciones de la venta: 8 o/o en el acto del remate, 12 o/o al escriturar y el resto en 30 mensualidades sin interés. Escrituras definitivas. Posesión inmediata. Lotes amojonados dentro de líneas municipales. Exigimos una visita á los terrenos por ser su mejor recomendación. Tranvías eléctricos gratis el día de la venta, de cañas y Corrientes. Planos detallados é informes á nuestra casa, Bmé. Mitre 523.—RISSO PATRON y Cía. Sobre los mismos terrenos.
EL DGO. 24 de Mayo, á las 2.30 m10

TERRENOS

HOY VISITEN
LAS TIERRAS DEL PORVENIR

Las manzanas reservadas de

Villa Insuperable

RODEADA DE 700 CASAS

SALDO FINAL

70 TERRENOS

En 80 mensualidades

Base, $ 3 por mes

Pidan planos y boletos para el tranvía gratis.

70 Lotes EN LA CAPITAL. — La loma de Villa Insuperable sale á la venta de las manzanas reservadas sobre el eléctrico, en 80 mensualidades sin interés. Base $ 3 por mes. A 20 metros del adoquinado y sobre los bulevares Chiclana, Cosme Cardenas, calles Alcortes, San Pedro, Moreno, Gaspar Campos, etc. La edificación rodea á este block de tierra y dista sólo 3 cuadras del eléctrico de La Capital, á 3 del futuro eléctrico Belga y á 4 de la importante concesión de Fontanella y Cía., que cruza de Norte á Sur todo el bulevar de Circunvalación de 100 metros de ancho. La verdadera tierra de porvenir. Terrenos altísimos desde donde se divisa la ciudad, con plantaciones, calles trazadas y demás municipales. Las condiciones de venta son inmejorables: en 80 mensualidades sin interés. Seña 3 mensualidades en el acto del remate y nuestra 2 o/o de comisión y 3 más á la entrega de la libreta con títulos definitivos y muebles gratis ante el escribano Aunsdeo y R. Monterroso y las restantes del 1o. al 10 de cada mes que se abonarán en el Banco Español. La entrega de los lotes á los 15 días del remate con posesión inmediata. Lotes amojonados y con líneas municipales. Descuento del 15 o/o al que abone al contado. Al obrero, al empleado, al especulador, al capitalista y á todo aquél que desee ganar dinero, visite estos terrenos para darse cuenta de la importancia de su ubicación y ver la edificación que lo rodea. Eléctrico de La Capital 45 y 48 que saldrán de la plaza de Mayo hasta los terrenos gratis, desde las 12.30 á 1.10 p. m., pudiéndose tomar los tranvías en el trayecto. Llevarán una bandera. Pídanse boletos y planos en nuestra casa B. Mitre 529 ó sucursales, personalmente ó por carta.—RISSO PATRON y Cía.
EL DOMINGO 24 de Mayo á la 1.30 p. m. m13

51 TERRENOS CON CÉDULAS nacionales serie K y en 30 mensualidades. En Belgrano Saavedra, que son el saldo de nuestro remate de los 100 lotes efectuado el 19 de Abril pasado. Calles Zapiola, Plaza, Freyre, Conde, Jaramillo, Manzanares, av. Tomás, en San Isidro y otras. Base 1.50 $ v. c. Después detalles. B. Mitre 523.—RISSO PATRON y Cía.
EL DOMINGO 31 de Mayo. Tranvías gratis. v20

TERRENO BIEN SITUADO en Belgrano. Freyre entre Guanacache y Bebedero, frente al NE., á 1 cuadra de la Av. Monroe y frente á la Av. Lomas de San Isidro. Mide 10x42.50 vs., entre edificios. Base $ 2.50. Planos é informes. B. Mitre 523 ó Cabildo 2020.—RISSO PATRON y Cía.
EL DOMINGO 17 de Mayo á las 2. m10

JUDICIAL. — 23 TERRENOS á plazos. Frente á las calles Godoy Cruz, Castillo, Uriarte y Guayanas. Tasaciones desde 4.50 á 0.30 $ el m. c. Bases desde $ 3 á 4.20 el m. c. El lote 9 de la manz. F. tasación $ 1.743.50. Base 1.162.32 $. Condiciones generales de la venta: 1/2 al contado, 1/2 á 1 año sin interés y con garantía hipotecaria del mismo terreno. Escrituras ante el escribano señor Santiago Bache. Ubicados á 1 y 2 cuadras de la Av. Rivera, con doble vía de eléctrico y en un barrio densamente poblado. Sobre la gran fábrica de tejidos de Dell'Acqua y entre todo lo importante que tiene ese paraje progresista, donde la valorización diaria es bien conocida. También es un detalle interesante las superficies de los lotes y las condiciones ventajosas en que salen á remate. Venta ordenada por el señor juez de 1a. instancia en lo civil doctor Ponce y Gómez, secretaría del señor Jacinto Fernández, en los autos testamentarios de doña María Mercedes López de Basavilbaso. Seña, 8 o/o. Comisión, 2 o/o á cargo de los compradores y por orden del mismo juzgado. Datos planos B. Mitre 529.—RISSO PATRON y Cía. Sobre los mismos terrenos.
EL DGO. 17 de Mayo, á las 3. m3

ALSINA Y SAAVEDRA. — Sobre el Once de Setiembre, 4 magníficos terrenos incluso una casa que produce buena renta. Dimensiones especiales, 9.50 por 35 vs. Con cerco, vereda y adoquinado de madera, sin base. [illegible]

ESQUINA Y 6 LOTES. BELLA VISTA y Cucha Cucha. Superficies varias. Base 8 $ v. c. Sobre adoquinado y eléctrico á todas direcciones, paraje alto y de gran porvenir, á sólo 1 cuadra de la Paternal, F. C. P., con 60 trenes diarios y á 2 cuadras de la gran estación y talleres de la Belga, á sólo 150 metros de la gran avenida San Martín, con eléctrico á todas partes, al frente adoquinado parejo y rodeado de una edificación moderna y compacta, el eléctrico núm. 68 de la Belga, ya inaugurado, pasa por frente á estos terrenos. Escrituras ante el escribano Rivarola y Del Río. Títulos perfectos. Informes á B. Mitre 523 ó Rivadavia 6910.—RISSO PATRON y Cía.
EL DGO. 24 de Mayo, á las 2 p. m. m17

GAONA Y PARAMARIBO. 4 hermosos terrenos entre avdas. y eléctricos, á todos los rumbos. Calle Figueroa entre Paramaribo y Paysandú. Cayena entre Dungenes y Figueroa. Superficies de 350 á 400 v. c. Base 3 $. Entre edificios modernos en la parte privilegiada por los adelantos de las buenas ubicaciones. A 30 vs. de la avda. Dungenes, con eléctrico de la Belga y adoquinado y 1 cuadra de Bella Vista y Gaona, con iguales comodidades, etc. Escrituras ante Cedrés y Valenzuela, Victoria 857. Informes á B. Mitre 523 ó Rivadavia 6910.—RISSO PATRON y Cía.
EL DGO. 24 de Mayo, á las 4 p. m. m17

ALSINA Y SAAVEDRA. LOS mejores terrenos del Once de Setiembre. Con grandes facilidades de pago. 4 magníficos lotes incluso una casa (lote 1), compuesta de sala, comedor, 5 piezas y demás detalles. Dimensiones especiales: 9.50x35 vs. Nada más apropiado, el mejor situado para levantar la cómoda casa habitación, el elegante petithotel ó la finca de renta de elevado interés. Alsina 2863 y 69, al lado de Saavedra. Con cerco, vereda y adoquinado de madera. Sin base. 1/3 parte al contado, 1/3 parte á 6 meses y el resto á un año con 7 o/o de interés. Orden de liquidar por cuenta de una sociedad anónima. Se dará opción. La superficie, ubicación y condiciones de la renta, imponen por sí solo este negocio. Planos y datos á nuestra casa B. Mitre 529.—RISSO PATRON y Cía.
EL DOMINGO 24 de Mayo, á las 3 m17

EN EL CABALLITO, 2 NOTABLES esquinas, Rojas esq. Méndez de Andés. Superficie 250 á 300 v. c. Base 8 $ v. c., entre edificios alineados en el paraje más poblado y de porvenir del Caballito. A 4 cuadras al Norte de Rivadavia y de la plaza Primera Junta y á 100 metros de las Avdas. Avellaneda y Gaona con eléctricos para todas direcciones, para [illegible] y con toda clase de comodidades de [illegible]. Escrituras otorgadas por el escribano Cedrés y Valenzuela. Informes, B. Mitre 523 ó Rivadavia 6910.—RISSO PATRON y Cía.
EL DGO. 24 de Mayo, á las 3 1/2 p. m. m17

AVENIDA ALVEAR HOY Av. Vértiz á 2 cuadras de las barrancas de Belgrano, 2 terrenos de 10x38 y 10x30 vs. con contrafrente á la calle Blandengues, frente al N. Base, $ 4.50 v. c., para liquidar. Hay tranvía eléctrico, donde vía á la puerta y están rodeados de chalets. Planos é informes. B. Mitre 523 ó Cabildo 2020.—RISSO PATRON y Cía.
EL DOMINGO 24 de Mayo, á las 3. m17

EN FLORES, 30 LOTES EN 40 mensualidades. Base 3 $ v. c. Bulevares Gaona, Terrada y Neuquen. Superficies varias. Paraje alto y completamente edificado. Frente por frente al Colegio del Estado y sobre el gran bulevar Gaona donde pronto habrá eléctrico de la Belga á todas direcciones, á solo 80 metros del bulevar Nazca, también pronto con vías de eléctrico y á 3 cuadras de la Avda. Avellaneda ya con eléctrico de la Buenos Aires á todas direcciones. Condiciones de la venta en 40 mensualidades, sin interés. Seña 2 meses en el acto del remate y 2 más al firmar las escrituras ante el escribano Turio. Títulos perfectos. Planos á B. Mitre 523 ó Rivadavia 6910.—RISSO PATRON y Cía.
EL DGO. 17 de Mayo, á las 2 p. m. a28

12 TERRENOS ALTÍSIMOS en Flores, con frente á la Av. Sud América, Fray Cayetano, Zañartú, Virgenes y otras. Con superficies varias. Base $ 2.50 v. c. Entre edificios modernos y establecimientos de importancia á un paso de la iglesia y colegio del Sagrado Corazón y de la Av. Gaona y con frente á Sud América, con adoquinado y otros afirmados de los buenos barrios. Distan 8 cuadras al Norte de Rivadavia. Informes, B. Mitre 523 ó Rivadavia 6910.—RISSO PATRON y Cía.
EL DGO. 17 de Mayo, á las 3 p. m. m10

HERMOSO TERRENO EN Flores, á plazos, entre Avdas., Seguí entre Morón y Tranway, de 10x62. Base 3 $ v. c. entre edificios. Situado en un paraje de inmenso porvenir. A un paso de Avdas. Avellaneda, Boyacá, Gaona y Bella Vista con adoquinados y eléctricos á todas direcciones que es cuanto puede desearse para construir y sacar buena renta. Condiciones de pago: 1/2 al contado y el resto á 1 ó 2 años de plazo, interés 7 o/o. Informes, B. Mitre 523 ó Rivadavia 6910.—RISSO PATRON y Cía.
EL DGO. 17 de Mayo, á las 2 p. m. m10

EN ADROGUÉ, BLOCK DE 2.800 v. c. Terreno único por su posición y dimensiones. Mide 40x70 vs. Base $ 2 v. c. En lo que tiene de más valioso la aristocrática localidad. Sobre la calle Almirante Brown, frente á la iglesia, á 1 paso de la plaza y del hotel, entre las quintas de Arando, Priolo, Pereyra, etc. Con luz eléctrica y en breve tranvía á la capital; adoquinado y demás comodidades. Datos á RISSO PATRON y Cía.
EL DOMINGO 17 de Mayo, á las 4.30. m10

MAGNÍFICO TERRENO EN V. Devoto. Avenida Lincoln entre Lacar y Navarro. Terreno de 10x63 vs. de frente al N. por 14.55 de contrafrente á la calle San Nicolás por 41.57 y 45.73 en los costados. Superficie 538.38 v.c. Base $ 1.60 v. c. Dista 2 cuadras de la plaza y 3 de la estación F. C. P. Más datos B. Mitre 523 ó Cabildo 2020.—RISSO PATRON y Cía.
EL DOMINGO 17 de Mayo, á las 3 m10

EN BANFIELD.—A 2 CUADRAS al N. E. de la estación, 3 notables terrenos, calle Sánchez hoy c. Pellegrini entre Saavedra y Cabrera. Miden 10 por 50 vs. Base $ 2.50 v. c. Los mejores y más altos que se ofrecen en esta localidad. Orden decidida de venta. Escrituras ante los escribanos Cedrés y Valenzuela. Datos B. Mitre 523.—RISSO PATRON y Cía.
EL DGO. 17 de Mayo á las 3.30. m12

*EN VILLA DEVOTO 4 TE*rrenos de pequeñas dimensiones, sobre la avenida Lincoln esquina á Tequendama y Segurola, distante 1 cuadra del eléctrico Lacroze y 2 del Belga Argentino. Miden 10 á 12 varas por 27.50 de fondo. Base $ 1.25 v. c., al contado. Planos é informes B. Mitre 523 ó Cabildo 2020.
EL DGO. 17 de Mayo á las 3.30. m10

HOY
CABILDO y CHACARITA

5 lotes pequeños, á 100 metros de esta esquina, calles

CHACARITA Y ZAPATA

Base 1000 $ el lote, con adoquinado pago.

A las 3

Risso-Patron & Cía.

CAMPOS

EN TRES ARROYOS. — EN la región más rica de la provincia de Buenos Aires. En el centro de los grandes establecimientos ganaderos y agrícolas, 322 hectáreas, 30 áreas, 32 centiáreas, de riquísima tierra. Venta en 8 lotes con opción. Base 80 $ la hectárea. En el lote 1 hay poblaciones compuestas de dos piezas de material, techos de fierro galvanizado, cocina, jagüel, arboledas y en el lote 3, un gran molino á viento, alambrados por sus 4 costados, etc. La fertilidad de esa tierra sus ricos pastos y los medios de transporte hacen innecesario los elogios, basta decir que linda con los establecimientos de los señores Casalins, Cardoso, Fitere, Llanos y Anasagasti. Para tambos, invernadas y agricultura es lo mejor. Para revisarlo, diríjase á Tres Arroyos y preguntar por el campo de Llanos que son los más reputados y conocidos de esa zona. Por informes y planos en nuestra casa, B. Mitre 523 y en Tres Arroyos en el hotel del señor Próspero Puchulo, donde tendrá lugar el remate.
EL DOMINGO 17 de Mayo á las 2. m3

NOTA—En todas las ventas exigiremos del comprador el 8 o/o de seña y el 2 o/o de comisión (sin excepción).

CON 8 $ AL MES CASA PROPIA

VER AVISOS DE R. ALCORTA.

Guillermo Gowland & Cía

REMATES SEMANALES — LOS MIERCOLES y VIERNES: comestibles, bebidas, ferretería, tienda, ropería, etc. A las 12.30 p. m., en nuestra casa Bolívar 127. Se adelanta dinero. perm.

BOULEVARD ENTRE RÍOS (hoy Vélez Sársfield) entre Uspallata y Los Patos. 7 lotes de terreno, á plazos, calle adoquinada y con tranvía eléctrico núms. 69 y 7 al frente. A tres cuadras de la gran estación del ferrocarril de trocha angosta y á dos del bulevar Caseros. Terrenos altos y de gran porvenir. Condiciones de pago: 40 o/o al contado, 30 o/o á 9 meses y 30 o/o á 18 meses con interés del 6 o/o. Sin base.
EL DOMINGO 17 de Mayo, á las 3 p. m. se rematarán á la más alta postura, por división de condominio. Las escrituras se otorgarán por el escribano señor José A. Sanguinetti, Bolívar 167. Seña 8 o/o. Comisión 2 o/o. Planos á nuestra casa. Guillermo Gowland y Cía. m6

BIGORNIAS INGLESAS Y bujes. 200 bigornias surtidas de 14 á 220 kilos y 2.000 bujes de 8 á 14 pulgadas. En nuestra casa, Bolívar 127.
EL MIERCOLES 20 de Mayo, á las 1.30 de la tarde se rematarán en lotes por cuenta de una casa introductora. Seña 20 o/o. Guillermo Gowland y Cía. m17

Juan M. Perfumo

ALMACEN BIEN SURTIDO, calle Patricios 199 esquina Salado.
EL LUNES 18 de Mayo á la 1 p. m. remataré por orden terminante de su dueño todas las existencias de este negocio que consisten en lo siguiente: armazones, rico mostrador, chapa de mármol, mesa de cedro, Bambrera íd., mesas íd., rica balanza fantasía, báscula, heladera pino tea, gran surtido de comestibles y conservas varias, arroz, azúcar, café, yerba, legumbres, garbanzos, lozas, cristales, artículos enlozados, un espléndido fonógrafo con 36 discos, gran molinillo de café, y mil otros artículos que estarán á la vista á la hora del remate y no se detallan por su mucha extensión. En conjunto 3.000 $ en mercaderías no útiles que se quedarán á cualquier precio. No faltar el lunes próximo á la 1 p. m. Comisión al 10 o/o al comprador. Más datos á mi escritorio, Bolívar 1560. J. M. Perfumo. m16

F. D. Rodríguez y Cía.

MUEBLES DEL señor E. T. Ferrari. En su casa Independencia 2139.
HOY DOMINGO 17, á las 2 de la tarde. Rico juego de sala Luis XV, soberbio piano de concierto, consola y espejo, cortinado, arañas de bronce, juguito daches, vitrina, cuadros al óleo, acuarelas, etc., gran comedor nogal y roble macizo, sillería de vaquela, espejo, piano, adornos, araña, etc., juego de dormitorio Luis XV con ropero 3 cuerpos, un portasio, varios dormitorios de persona y camas, escritorio Luis XV completo, antecomedor, etc., guardarropas, [illegible], soberbio menaje casi nuevo [illegible]. Recomendamos lo visiten para darse [illegible]. Comisión al comprador. Datos [illegible] 425. v18

HOY DOMINGO 17 A LAS 2 de la tarde, 2 comedores, 4 dormitorios, 2 juegos sala, escritorio, se [illegible] Independencia 2139.

INDEPENDENCIA 2139 — Hoy á las 2 de la tarde cuadros, alfombra, caja de hierro, arañas, se rematan, sin base y sin retirar lote. [illegible]

C. Bourgeois y Cía.

JUDICIAL MAQUINAS enseres y demás útiles de la carpintería y ebanistería pertenecientes al concurso formado á los señores M. Fasoli é hijo y Cía.
EL 23 de Mayo á las 12 m. en su local calle Thames 778 y Velazco 535, remataremos todas las existencias é instalaciones del mencionado concurso por orden del síndico liquidador señores Patrón Costas y Peró. Llamamos la atención del notable surtido de maderas existentes en buen uso y perfecto funcionamiento, así como el gran motor y caldera de 30 caballos de fuerza, máquina de rebajar, cuadro completo de planchar, mesas de mármol, fulones, poleas y transmisiones, etc. Comisión 10 o/o al comprador. Seña 30 o/o. Los autos tramitan en el juzgado del doctor Casares, secretaría Victorica. m16

Blas Ugarte

MUEBLES! COCHABAMBA 2276.
EL DOMINGO 17 á la 1.30 p. m. los que ocupan la casa del señor Juan Rossi por tener que irse á Europa. Detalle: 2 juegos de sala, 1 piano Garnier flamante, camas de 2 y 1 plaza con elástico, roperos luna biselada, aparadores cristaleros, 1 mesa de 18 cubiertos y otra de 12, alfombras, plantas, cuadros, sillas comedor y Viena é infinidad de artículos que no se detallan. Por más datos á mi escritorio, Padilla 1932. Comisión 10 o/o á cargo del comprador. v17

Banco M. de Préstamos

381 Perú 381

TRES DIAS DE REMATE— De acuerdo con lo prescripto por los estatutos, se procederá á rematar, en los días lunes 18, martes 19 y miércoles 20 del corriente á las 12 en punto, en el local del establecimiento, Perú 381, los empeños vencidos hasta el 10 de Abril ppdo., consistentes en un gran número de alhajas, armas, ropas y objetos diversos que estarán á la vista en los días de remate. Buenos Aires, Mayo 9 de 1908. Natal A. Hidalgo, secretario. Nota: Las alhajas están en exhibición desde la fecha. v20

FUMIERE & FRAGUEIRO

DEL SEÑOR PEDRO S. TOBAL, por ausentarse para Europa, venderemos el buen moblaje que adorna su casa habitación, Cangallo 1834. Sala: juegos nogal y lampás de seda estilo Luis XV, elegantes cortinados seda y tul, mesa consola dorada con espejo, bonitas vitrinas caoba con bronces, grandes espejos marcos dorados, rico piano Ronisch, gran formato, mesitas, pedestales con bronces, cuadros al óleo, arañas bronce luz eléctrica, adornos. Vestíbulo: bonito juego roble con tapicería felpa, percha vestíbulo Luis XV, linda araña, mayólica y bronce, gran plafonnier bronce y cristal, macetas mayólica. Comedor: gran juego nogal tallado con espejo, sofá y sillas vaqueta, araña bronce con puntalla, reloj regulador, cuadros al óleo, ricas alfombras Bruselas. Dormitorio: elegante juego Luis XV con ropero 3 cuerpos nogal tallado, otros dos juegos, íd. para una persona, escritorio Luis XV, mesas de centro, alfombrados Bruselas, artefactos luz eléctrica, adornos, cuadros.
EL MIERCOLES 20 de Mayo á las 8 de la noche, estando en exposición desde el martes de 9 a. m. á 10 de la noche. Comisión 10 o/o.—Fumiere y Fragueiro, Rivadavia 540. m16

DEL SEÑOR A. VAN DER MEERSCH, por ausentarse para Europa, el siguiente moblaje de la casa Thompson, que adorna su casa habitación, Santiago del Estero número 1422.
EL JUEVES 21 de Mayo, á las 8 de la noche. Detalle: Rico juego de sala tapizado en felpa, preciosa vitrina inglesa con incrustaciones, mesa de centro, arañita luz eléctrica, rica alfombra Smirna, cuadros iluminados, adornos, bronces, jarrones Sèvres, escritorio miniatura, biblioteca, estantes, precioso comedor de roble con espejo, sillas roble marroquín, espléndido juego lavatorio, guardarropas pino tea 3 cuerpos, rico juego de mesa porcelana Limoges, cubiertos Christofle, bonita araña luz eléctrica, alfombra, carpeta, elegante juego dormitorio estilo inglés con ropero tres cuerpos y armario toilette, camas de bronce y hierro, laqué, gran sofá cajón tapizado en felpa, sillas esterillas, juego lavatorio, guardarropas pino tea 3 cuerpos, armarios laqué, armario botinero, caja hierro Bash, una buena heladera, dos armarios pino tea para ropa, muebles de cocina, batería de aluminio, [illegible] [illegible]

R. Alcorta

HOY A LA 1 EL REMATE DEL VIÑEDO DE BADARACCO EN BERNAL 100 LOTES POR R. ALCORTA

8000 LADRILLOS GRATIS se darán á cada comprador de los 160 lotes en la estación Talleres, á 6 cuadras de ésta y de los grandes talleres de la colosal empresa del ferrocarril del Sud, adonde trabajan 3.000 obreros y de las casas que ha levantado á sus empleados. Todos terrenos dentro de esa importante población servida por un [illegible] también por el eléctrico de plaza [illegible] Mayo á Adrogué, con las vías ya colocadas [illegible] estación levantada y los terrenos para [illegible] grandes talleres adquiridos. En Lanús y Bernal [illegible] por sólo la proximidad á los talleres del Sud, la tierra ha duplicado de valor en pocos años y se puede asegurar que los terrenos que hoy se venden tendrán que valer 20 á 30 veces más, dentro de un año, pues están sobre los mismos talleres, á la puerta de la estación. Las condiciones no pueden ser más ventajosas. Base 8 $ por mes de abono [illegible] se pagan con ese solo [illegible] casa, pues se darán 8.000 ladrillos gratis [illegible] comprador, para ayudar a su vivienda y ahorrarse el alquiler de [illegible] 8 $ mensuales por una pieza.
EL DOMINGO 17 de Mayo. Ver las condiciones en el punto Pedrito así como los boletos. m3

POR 8 $ AL MES TENDRA usted casa propia en terreno pues se le darán 8.000 ladrillos gratis para hacerla.
EL DOMINGO 17 de Mayo, ver aviso [illegible] m10

*CASA PROPIA POR 8 PE*sos mes. Ver aviso anterior.
EL DOMINGO 17 de Mayo. m10

*CASA POR MENSUALIDA*des. Ver aviso anterior.
EL DOMINGO 17 de Mayo. m10

*160 LOTES EN LA ESTA*ción Talleres, en el mismo pueblo y en los mismos grandes talleres del gran ferrocarril del Sud que se extiende por toda la República y cuanto más grande sea su importancia mayor valor tendrán estos terrenos, pues allí están los futuros talleres y oficinas de esa gran empresa. Para facilitar la edificación se darán gratuitamente 8.000 ladrillos á cada comprador.
EL DOMINGO 17 de Mayo. Tren gratis de Constitución á la 1.30 parando en Barracas. Base $ 8 por mes, pagadero en 60 meses, con recibo de 8.000 ladrillos que edifique. Escritura matriz gratis. Entrega inmediata al comprador de los terrenos con sólo el desembolso de 3 mensualidades y 2 o/o de comisión en el acto del remate y otras 3 mensualidades al recibir el título provisional. Pedir detalles y condiciones establecidas en los planos. Cuyo 353, así como los boletos para el tren. Nota: El remate no se suspenderá aunque llueva. m10

CASA CON 4 PIEZAS, etc., y terreno de 1.573.60 varas, á pagar con 40 $ al mes, en Talleres, durante 60 meses.
EL DOMINGO 17 de Mayo, se rematará conjuntamente con los terrenos de Talleres, que detallan los avisos anteriores. m10

EN BERNAL — 100 LOTES El terreno más próximo á la estación, á sólo 4 cuadras. El viñedo de Badaracco, con sus valiosas plantaciones y edificio, sobre las calles Constitución, Belgrano, Lavalle y Maipú. La fracción que intercepta las calles de este bonito pueblo, con alumbrado eléctrico al frente, á 1 cuadra del Colegio María Auxiliadora, á 20 minutos de viaje y con 30 trenes diarios, á sólo 4 cuadras de la estación y servicio del eléctrico de Quilmes, que lo atraviesa en todo su frente, con parada allí mismo. Posición ideal para vivir todo el año ó para recreo. Está el jardín hecho con parras á cada metro y plantas de durazno de lo mejor, sólo falta la casa que hoy puede hacerse tratándola con los Bancos de edificación que allí hacen sus préstamos con liberalidad, á pagar por cuotas mensuales. La compra del terreno tiene las mejores facilidades que pueden pedirse: 8 pesos de base por mes el lote, á pagar durante 60 meses, sin interés, y con descuento del 15 o/o al contado. Con el pequeño ahorro que representa la mensualidad se coloca el dinero en tierra que se valoriza rápidamente y que es apta para ser dedicada á hacer la casa habitación, tanto del más rico por la belleza del paraje, como del más pobre por la facilidad del pago y la proximidad del centro de las ocupaciones.
EL DOMINGO 24 de Mayo. Ver más detalles en los avisos siguientes. m10

*8 PESOS POR MES DE BA*se por cada lote, con opción á varios y á pagar durante 60 meses, sin interés. La loma más alta de Bernal y más valiosa en plantaciones. Un verdadero parque, conocido por Viñedo de Badaracco, á 4 cuadras de la estación y con el eléctrico que pasa por todo su frente. Escritura matriz gratis por el escribano Adolfo Silvano, San Martín 56. Un tren gratis saldrá de Casa Amarilla á la 1 p. m., con parada en Brown y 8 Esquinas. Seña 3 mensualidades en el acto del remate y 2 o/o de comisión, y otras tres mensualidades al cambiarse el boleto provisional por el definitivo. Pidan planos y boletos, Cuyo 353.
EL DOMINGO 24 de Mayo. Ver más detalles en los avisos más arriba y siguientes. m10

EL ELECTRICO AL FRENTE y parada allí mismo. La quinta más valiosa de Bernal, conocida por de Badaracco, dividida en 200 lotes entrando edificios y valiosas plantaciones; 27.500 parras y 2.500 árboles de durazno, etc., á solo 4 cuadras también de la estación. Pocas fracciones tienen una posición igual dentro de 2 medios de locomoción baratos y rápidos. Base 8 $ por mes el lote. [illegible]

EL VIÑEDO DE BADARACCO. La quinta más valiosa de Bernal que dista solo 4 cuadras de la estación, toda con frente sobre el eléctrico, valiosas plantaciones. Base 8 $ por mes.
EL DOMINGO 24 de Mayo. Ver los detalles en los avisos de más arriba y siguientes. m17

PARA CASAS QUINTAS.— En la situación más privilegiada, á solo 4 cuadras de la estación Bernal y con frente de 270 varas al eléctrico. Jardín ya hecho con parras, durazno, etc. 200 lotes que forman el viñedo de Badaracco, con base de 8 $ por mes á pagar durante 60 meses. Ver las demás condiciones en los avisos anteriores.
EL DOMINGO 24 de Mayo. m17

José Ricciardulli

EN TALLERES Y BANFIELD
EL DOMINGO 17 de Mayo [illegible] Hermoso terreno sobre avenida [illegible] Ugarte y avenida Ingeniero Boca [illegible] 2 lotes de 65.18 m. por 64.87 y 65.15 m. por 65.01 respectivamente. Sin base. A las 3 p. m. en Banfield, calle Arenales y Chacabuco, lindo terreno de 15 por 50 varas, [illegible] Sin base. Títulos perfectos. Seña 8 o/o. Comisión 2 o/o. Informes, Laprida 55, Lomas de Zamora. J. Ricciardulli. v17

Horacio A. Varela

JUDICIAL. EN BELGRANO. Sin base.
EL DOMINGO 17 de M[illegible] procederé á rematar [illegible] quidador de [illegible] A. Marco á [illegible] terreno sito [illegible] Blandengues entre [illegible] y Colegiales [illegible] compuesto [illegible] frente teniendo en [illegible] 37 mts de fondo [illegible] 28 mts. y 27 [illegible] Los autos [illegible] juzgado de comercio del doctor [illegible] secretaría doctor Madero. Seña [illegible] á cargo del comprador. v17

Agustín P. Taurel y Cía.

JUDICIAL — CAMPOS EN Corrientes, departamento Esquina, [illegible] 3.0 áreas, 38 centiáreas, en 10 lotes con opción. Son las fértiles y conocidas tierras denominadas Rincón de [illegible], de la sucesión de don Juan Almagro, de inverne [illegible] por la abundancia y [illegible] de sus pastos. Está circundado por los ríos Paraná, Guayquiraró, Espinillo y otros afluentes, que le da una importancia que no escapará aún á aquellos que no conocen la provincia de Corrientes. El campo está mensurado y linda al Norte, Lajas y [illegible] y campo Borda, al Oeste, el río Paraná, al Sur, el río Esquina, y al Este el río Guayquiraró, que con el anterior lo separan de la provincia de Entre Ríos, linda también con las sucesiones de Juana Q. de Barrios, Pedro P. Ferreyra y Francisco González. Base reducida pesos 4.039 la cada lote de 1.010 hectáreas, 63 áreas, 38 centiáreas, con opción.
EL MIERCOLES 27 de Mayo á las 3 p. m. en nuestra casa de remates, Bolívar 197 (capital federal). Venta ordenada por el señor juez doctor del Solar en los autos testamentarios de D. Juan Almagro, debiendo entregar los compradores el 10 o/o como seña y el 2 o/o de nuestra comisión. Pídanse planos á nuestra casa.

MUEBLES!! COMEDORES, dormitorios diversos estilos, buen guardarropa pino tea, bibliotecas giratorias, escritorios, cajas de hierro, roperos, lavatorios, mesas de medida, alfombras de varios tamaños, [illegible] de sillas Viena y de vaqueta, estantes, relojes pared, vitrinas é infinidad de muebles sueltos y en juego que estarán á la vista.
EL MARTES 19 de Mayo á la 1.30 p. m. en nuestro salón de ventas, Bolívar 197. m17

J. C. Vidal

LOS MUEBLES DEL DR. Benjamín Pérez, se rematarán
EL DOMINGO [illegible] de corriente [illegible] la tarde, Paraguay 650. Piano [illegible], largo salón, consola y espejo, [illegible] arañas, etc., escritorio, biblioteca, juego cuero, etc., comedor de roble, 12 sillas vaqueta, espejo, cristalero, araña, cuadros, juego cubiertos, etc., juego de loza 3 juegos de cuero Rosell, precioso juego dormitorio con ropero de 3 cuerpos, lavatorio, cómoda, frazadas, almohadas, etc., dormitorio de pino de tea, otro de torno Luis XIV con 2 roperos, sillas de Viena y varios otros como, guardarropa de cedro, máquina de coser, tinas, juego vestíbulo, batería de cocina, farol zaguán, etc. Comisión 10 o/o. v17

Vitrian y Cía.

NOTABLE MUEBLAJE DEL señor J. Legizamón, por ausentarse á Europa, lo remataremos.
HOY DOMINGO 17 de Mayo á [illegible] de la tarde en su casa Belgrano 1925 [illegible] concierto de [illegible], juego de sala [illegible] consola y espejo Luis XV, [illegible] dios de Jiménez Aranda, Walter [illegible] Madrazo, Gacolre, Cañada, Stein [illegible], bronces, columnas, [illegible] de ministro, biblioteca Luis XV, caja de hierro, dormitorio Luis XV, ropero de 3 cuerpos de Luis XIV, 3d piezas de 1 plaza, cuarto de vestir con guardarropas, [illegible] Imperio, sillas vaqueta, plato [illegible], lozas, porcelanas, etc., juego vestíbulo, [illegible] muebles sueltos. Puede visitarse [illegible] de la hora. Comisión 10 o/o al comprador. v17

ESTA TARDE A LAS 2 SE remata el regio moblaje del señor Legizamón, Belgrano 1925.

Cabrera y Cía.

EL SOBERBIO MUEBLAJE de la casa Maipú 308, por haberse ausentado su dueño á Europa.
EL MARTES 19 á la 1 del día y 8 de la noche. Detalle: Salón: soberbio piano norteamericano con bandolín, gran formato, juego de salón ricamente tallado, nogal y lampás, gran consola dorada y tallada á oro, vitrina Luis XVI, artísticos bronces manufactura de París, soberbios jarrones del Japón, gran formato, mármoles, notables cuadros al óleo de autores reputados, bibelots, araña eléctrica estilo Luis XV, etc. Antesala: juego empesatilla 7 piezas, floreros porcelana, [illegible] bronce, alfombrado maquet, etagère para música, etc. Escritorio: juego Luis XV, caja de hierro, juego marroquín 7 piezas, reloj, juego fumar, bronces del Japón, tintero, araña 4 luces, etc. Comedor: rico juego E[illegible] (importado), sillas de vaqueta, cristalero, [illegible] Luis XV, espejo, cortinados, araña [illegible] 16 luces, ricos metales, porcelanas, [illegible] felpa, cuadros, etc. Dormitorio: soberbio juego Luis XV, ropero de tres cuerpos, lunas biseladas, mármoles Verona (importados), chaise-longue, juego lavatorio de Limoges, colchones, demás útiles. 2o. dormitorio: juego de dos roperos Luis XV, colchones, chiffonniers, cuadros, piezas luz eléctrica, útiles, etc. 3er. dormitorio: juego Luis XIV 8 piezas, completo. Hall: juego art nouveau, al laqué, 7 piezas, soberbios jarrones indios, espejo, macetones, plantas, etc. Baño: calentador de bronce, percha, bidet, etc. Cocina: buena batería enlozada, depósito para agua caliente, mesa, etc., plantas, farol de zaguán, etc. Comisión 10 o/o á cargo del comprador. En exposición desde el martes temprano. Visítese. v20

Mariano Salabert

JUDICIAL. — CASA EN Monte Grande á 3 cuadras de la estación, edificada en un terreno de 1.200 metros cuadrados, construida con buenos materiales. Árboles frutales, cercada al frente con alambre tejido y rodeada de edificación por todos lados, con frente á la calle Casares, manzana 62, lote número 2.
EL MIERCOLES 27 de Mayo á las 4 p. m. en mi salón de ventas, Victoria 548, procederé á la venta en público remate. Sin base, por orden del señor síndico liquidador don Ambrosio P. Escalada y como perteneciente al concurso formado á don Carlos Berlié, juzgado del doctor Seeber, secretaría de Carlos González. Títulos de primer orden que pueden ser revisados en mis oficinas. Seña 10 o/o y 2 o/o de comisión. m17

JUDICIAL — 10 ACCIONES integradas de la sociedad Crédito Comercial y Bancario La Alianza de 100 pesos m/n. cada una, pertenecientes al mismo concurso del señor Berlié y por orden del síndico señor don Ambrosio P. Escalada, juzgado del doctor Seeber, secretaría González, se rematarán. Sin base.
EL MIERCOLES 27 de Mayo [illegible]

Mario Seeber y Cía.

MEXICO 962 ENTRE TACUARÍ y Buen Orden. Gran propiedad. Dimensiones excepcionales. Casa para renta, muy central y productiva. Tranvía eléctrico á la puerta. Calle con asfalto Trinidad, cloacas y aguas corrientes. A 5 y 9 cuadras de la avenida y plaza de Mayo respectivamente. Edificio antiguo pero en perfecto estado, compuesta de 19 habitaciones, techos azoteas, pisos madera, 2 piezas, baño y 8 cocinas independientes. Esta casa de vecindad produce 600 $ mensuales con moderados alquileres. Dimensiones: 10 1/2 varas de frente por 70 de fondo y un martillo de 7 varas por 30. Superficie total 945 varas cuadradas. Base $ 55.000. A plazo.
EL DOMINGO 31 de Mayo á las 3, en la misma propiedad [illegible]